



# El marco de la FAO para erradicar la extrema pobreza

Ana Paula de la O Campos (SP3)

Oficial del Programa Estratégico para la Reducción de la Pobreza Rural  
y punto focal para Latinoamérica

FAO Roma



# Marco estratégico FAO

LA ALIMENTACIÓN Y LA AGRICULTURA

EL MARCO ESTRATÉGICO DE LA FAO, SUSTENTO DE LA EJECUCIÓN DE LOS OBJETIVOS DE DESARROLLO SOSTENIBLE

La proximidad del marco estratégico de la FAO con los Objetivos de Desarrollo Sostenible coloca a la Organización en una posición excelente para hacer contribuciones trascendentes en apoyo de los países con miras a la consecución y el seguimiento de los ODS.

LOS OBJETIVOS DE DESARROLLO SOSTENIBLE Y EL MARCO ESTRATÉGICO DE LA FAO ESTÁN ORIENTADOS A ABORDAR LAS CAUSAS FUNDAMENTALES DE LA POBREZA Y EL HAMBRE Y CONSTRUIR UNA SOCIEDAD MÁS JUSTA, SIN DEJAR A NADIE ATRÁS

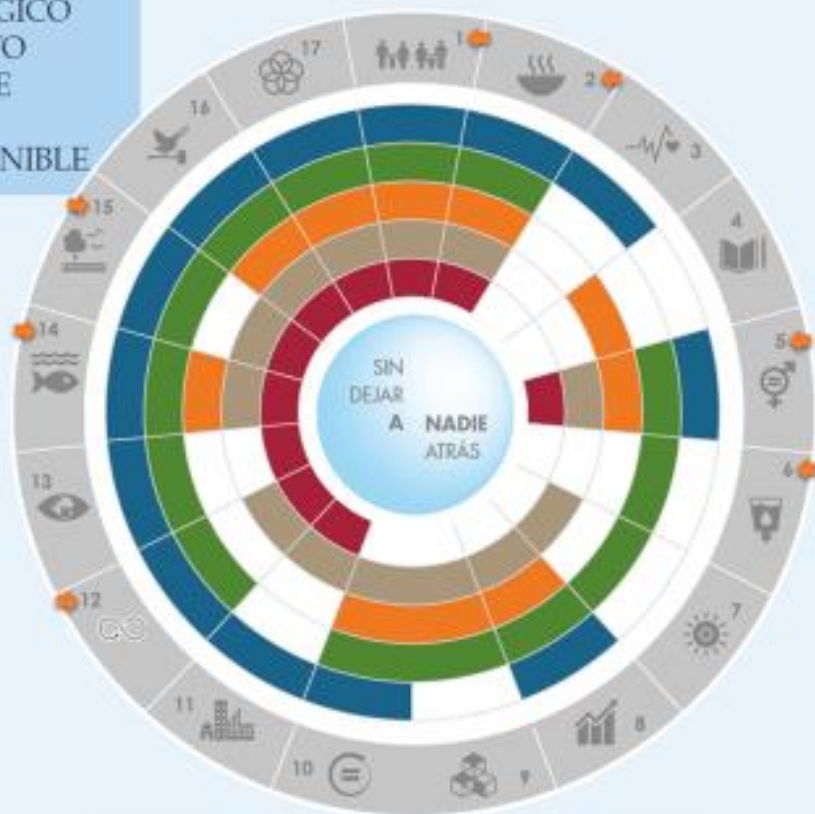

La experiencia técnica de FAO se enfoca en 27 indicadores de 7 ODS

## CINCO OBJETIVOS ESTRATÉGICOS

Ayudar a eliminar el hambre, la inseguridad alimentaria y la malnutrición

Hacer que la agricultura, la actividad forestal y la pesca sean más productivas y sostenibles

Reducir la pobreza rural

Propiciar sistemas agrícolas y alimentarios inclusivos y eficientes

Incrementar la resiliencia de los medios de vida ante las amenazas y crisis



# Enfoque: extrema pobreza

- A nivel global, un gran avance - pero si el objetivo es no dejar atrás? (Rawls)
- El valor esperado del nivel de vida más bajo no ha cambiado en 30 años

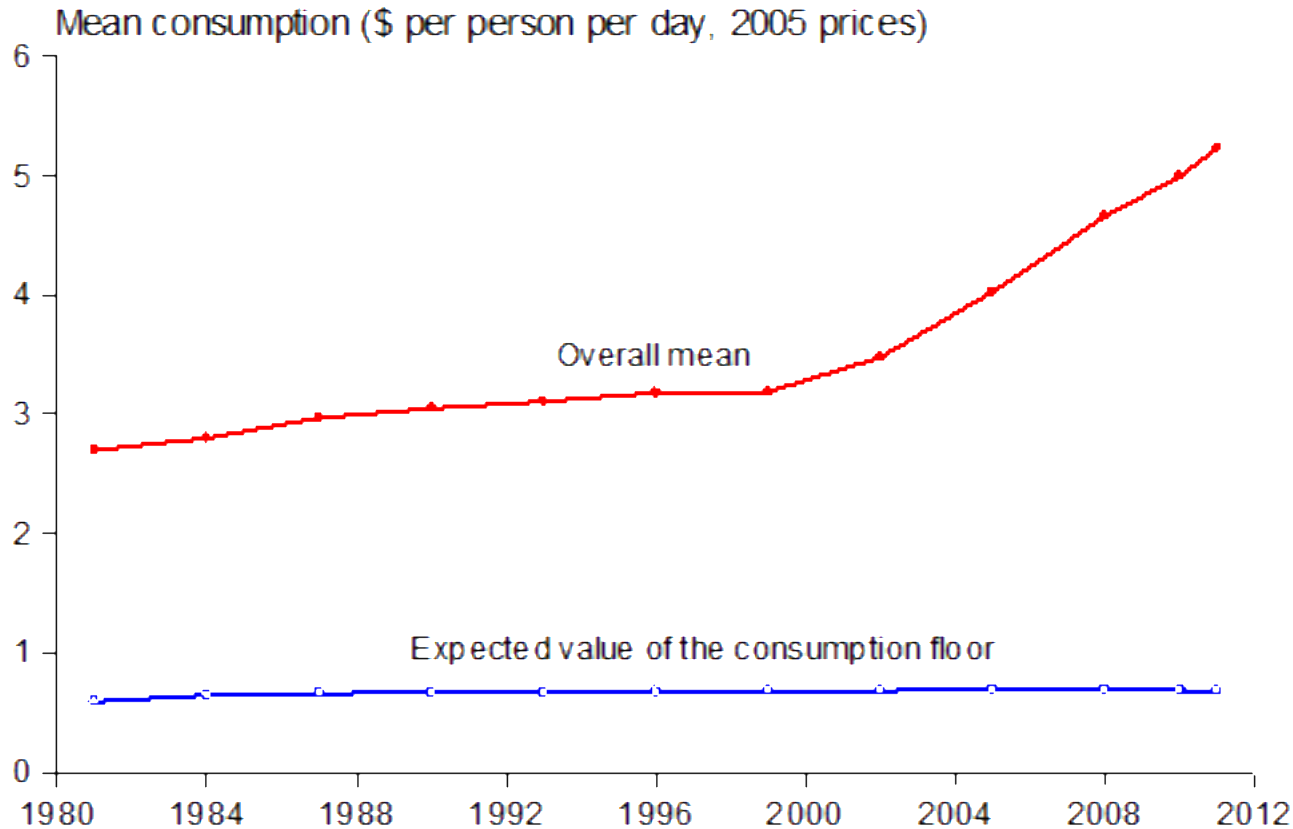

# Enfoque: extrema pobreza

- A nivel global, un gran avance - pero si el objetivo es no dejar atrás? (Rawls)
- El valor esperado del nivel de vida más bajo no ha cambiado en 30 años

Figura 2: Ganancias absolutas por percentil 1981-2011 (Ravallion)

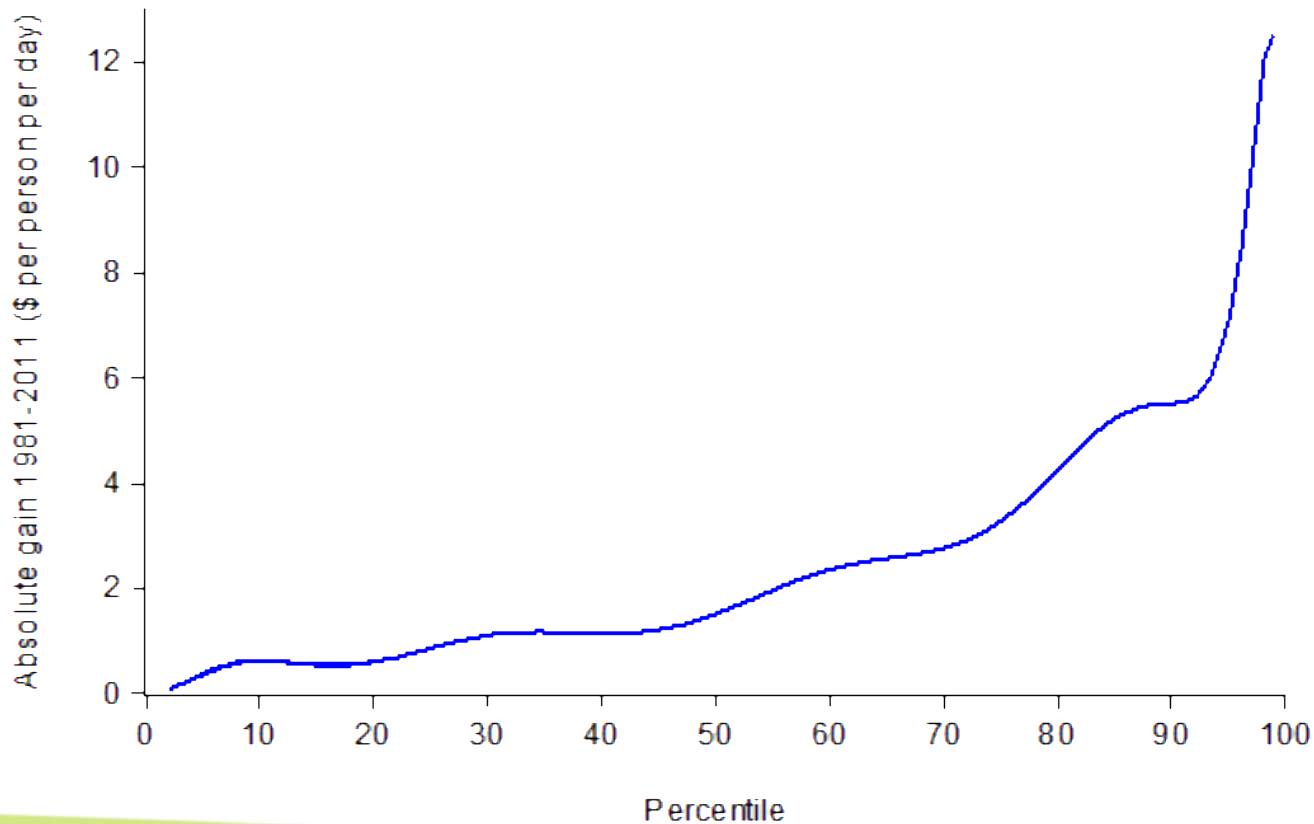

# Enfoque: extrema pobreza

Algunas características:

- 736 millones de pobres extremos - 80% en zonas rurales
- **LMICs: 400m en países de bajo-mediano ingreso – Nigeria, India**
- MICs: 300m en países de bajo ingreso – África subsahariana
- **59% viven en contextos vulnerables y frágiles – cambio climático y conflictos o ambos**
- **40% de los pobres extremos rurales viven en zonas boscosas y sabanas**
- **En el sector agrícola, pero la mayoría no son agricultores familiares**
- **Empleo estacional, alta diversificación del ingreso para mitigar riesgos**
- En su mayoría niños, sin/poca tierra, baja educación
- Alto número de minorías étnicas/pueblos indígenas



# La extrema pobreza rural se manifiesta de formas muy distintas

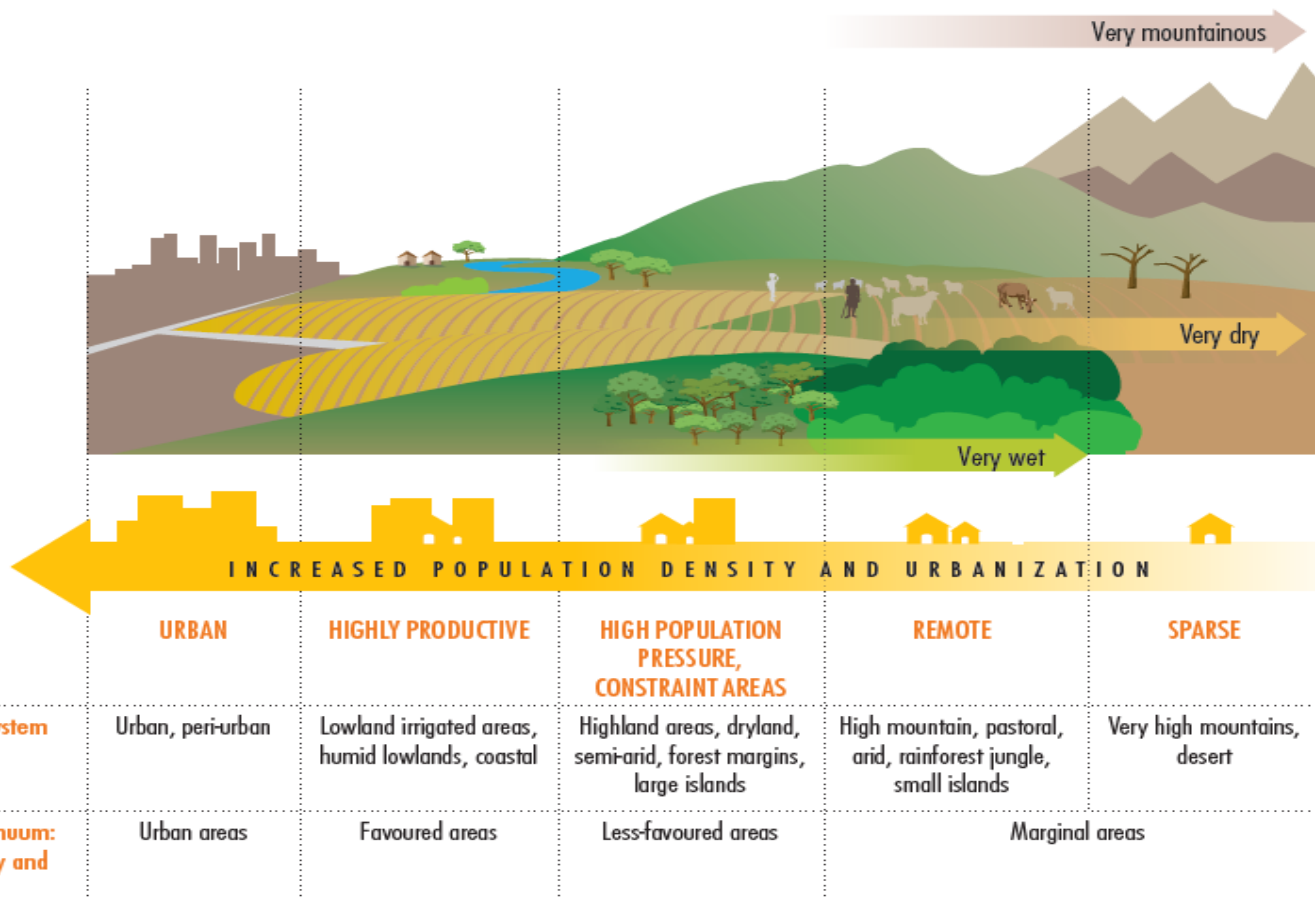

Source: Hancock (2006) based on work of Dixon, Gulliver and Gibbon (2001).

La extrema pobreza rural se manifiesta de formas muy distintas:  
**Requiere soluciones más complejas**

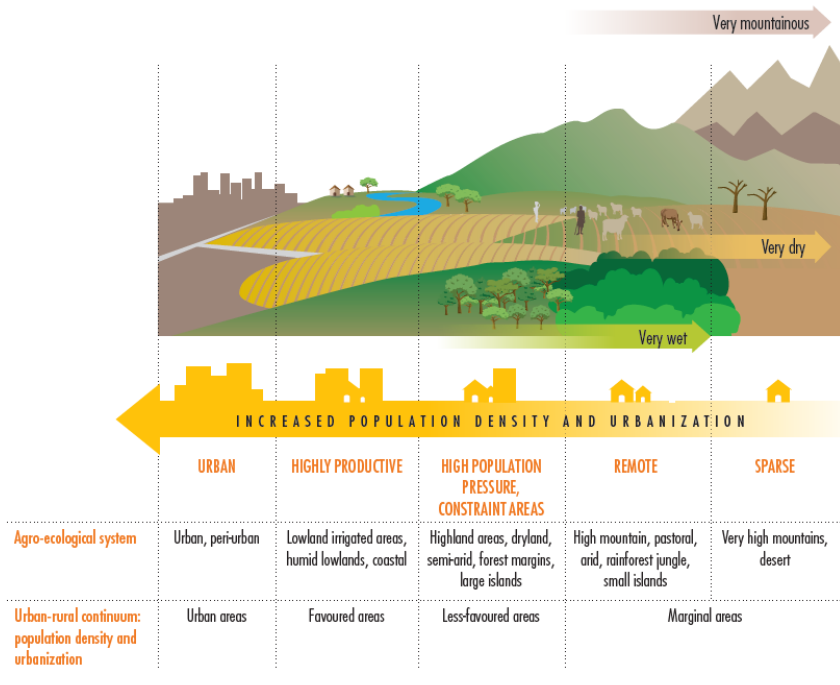

Source: Hancock (2006) based on work of Dixon, Gulliver and Gibbon (2001).

*Depende de los sistemas agroecológicos*

*La conexión con lo urbano*

*La densidad poblacional*

\*\*\*

*Pobreza oculta (género, edad)*

*Factores culturales, sociales, psicológicos*

# Retar a la FAO (y aliados)

A llegar a los **más pobres para erradicar** la extrema pobreza

- Costos de transacción: no hay camino – ni fácil ni directo- para erradicar la extrema pobreza
- Principio fundamental: los pobres extremos tienen capacidad productiva e instituciones
- Necesario combinar intervenciones “de alcance” e intervenciones “integrales y enfocadas”
- Mayor exigencia institucional: análisis de pobreza, focalización, enfoques dedicados y específicos del contexto, altos niveles de coordinación
- Todos en la sociedad contribuyen: público y privado, con liderazgo político e incentivos
- Cambio sistémico del modelo de desarrollo: Agenda 2030 (bienestar y bien-estar)





## El qué:

- Seguridad alimentaria y nutricional
- Inclusión e integración económica (urbano-rural)
- Medios de vida sostenibles
- Prevención y resiliencia a desastres y conflictos



## El cómo:

1. Alinear las áreas del mandato de la FAO a las estrategias para la eradicación de la pobreza (Target 1.1) – nivel global y país
2. Incrementar la capacidad para llegar a los pobres extremos: a) análisis de pobreza y b) diseño de programas integrales
3. Asegurar que el trabajo de la FAO no dañe el avance en la reducción de la pobreza: a) salvaguardias sociales, y b) procesos participativos y de consulta
4. Contabilizar la contribución de la FAO: a) informar número y monto de proyectos de asistencia técnica y b) evaluaciones (impacto)

