



联合国
粮食及
农业组织

Food and Agriculture
Organization of the
United Nations

Organisation des Nations
Unies pour l'alimentation
et l'agriculture

Продовольственная и
сельскохозяйственная организация
Объединенных Наций

Organización de las
Naciones Unidas para la
Alimentación y la Agricultura

منظمة
الأغذية والزراعة
للأمم المتحدة

F

CONSEIL

Cent cinquante et unième session

Rome, 23-27 mars 2015

État des contributions courantes et des arriérés au 16 mars 2015

Résumé

Le présent document fait le point de la situation des contributions au Programme ordinaire au 16 mars 2015, avec indication des montants recouverts au titre des contributions ordinaires, ainsi que des arriérés de contributions, comme suit:

- Annexe A – État récapitulatif des contributions au Programme ordinaire, au 16 mars 2015;
- Annexe B – Contributions au Programme ordinaire, au 16 mars 2015;
- Annexe C – États Membres redevables d'arriérés de contributions, au 16 mars 2015;
- Annexe D – Arriérés intégralement réglés durant l'année civile 2015, au 16 mars 2015;
- Annexe E – Arriérés partiellement réglés durant l'année civile 2015, au 16 mars 2015;
- Annexe F – États Membres n'ayant effectué aucun versement en 2015 en règlement des arriérés de contributions dont ils sont redevables, au 16 mars 2015;
- Annexe G – États Membres risquant de perdre leur droit de vote, au 16 mars 2015;
- Annexe H – Versements des 15 principaux bailleurs de fonds - Répartition sur l'année;
- Annexe I – Contributions des 25 principaux bailleurs de fonds au Programme ordinaire, au 16 mars 2015.

Les principaux points mis en évidence sont les suivants:

- 1) Au 16 mars 2015, 47 États Membres avaient versé intégralement leurs contributions et 147 États Membres étaient encore redevables de tout ou partie de leurs contributions courantes de 2015, pour un montant total de 206,6 millions d'USD et de 135,7 millions d'EUR.
- 2) Le taux de recouvrement des contributions courantes était de 25,16 pour cent.
- 3) Toujours au 16 mars 2015, 68 États Membres étaient encore redevables de 38,9 millions d'USD et 19,2 millions d'EUR d'arriérés (annexes B et C), soit un montant équivalant à 12,46 pour cent des contributions courantes.
- 4) Dix-huit États Membres avaient accumulé des arriérés tels qu'ils risquaient de perdre leur droit de vote en vertu de l'Article III.4 de l'Acte constitutif (annexe G).

Le code QR peut être utilisé pour télécharger le présent document. Cette initiative de la FAO vise à instaurer des méthodes de travail et des modes de communication plus respectueux de l'environnement. Les autres documents de la FAO peuvent être consultés à l'adresse www.fao.org



mm762f

Suite que le Conseil est invité à donner

Le Conseil est invité à prendre note des informations communiquées dans le présent document et à demander aux Membres d'acquitter dans les meilleurs délais les contributions qui ont été mises en recouvrement pour 2015 et les arriérés de contribution des années précédentes.

Pour toute question relative au contenu du présent document, prière de s'adresser à:

M. Aiman Hija
Directeur et Trésorier, Division des finances
Tél.: +3906 5705 4676

Annexe A

État récapitulatif des contributions au Programme ordinaire ^{a b}

	Monnaie	2015	2014 (aux fins de comparaison)
1. Montants restant dus au 1^{er} janvier			
Contributions courantes ^c	USD	264 024 500,00	264 024 500,00
	EUR	190 730 500,00	190 730 500,00
Arriérés de contributions ^d	USD	48 962 615,66	57 554 213,61
	EUR	27 095 401,19	29 949 790,95
Total	USD	312 987 115,66	321 578 713,61
	EUR	217 825 901,19	220 680 290,95
2. Contributions courantes des nouveaux Membres			
	USD	-	-
	EUR	-	-
3. Montants recouverts du 1^{er} janvier au 16 mars			
Contributions courantes	USD	57 381 469,78	86 674 293,55
	EUR	55 076 178,07	51 066 580,28
Arriérés de contributions	USD	10 096 883,96	32 506 752,56
	EUR	7 926 702,90	2 616 763,37
Versements échelonnés exigibles dans les prochaines années	USD	-	-
	EUR	-	-
Total	USD	67 478 353,74	119 181 046,11
	EUR	63 002 880,97	53 683 343,65
4. Montants restant dus au 16 mars			
Contributions courantes	USD	206 643 030,22	177 350 206,45
	EUR	135 654 321,93	139 663 919,72
Arriérés de contributions	USD	38 865 731,70	25 047 461,05
	EUR	19 168 698,29	27 333 027,58
Total	USD	245 508 761,92	202 397 667,50
	EUR	154 823 020,22	166 996 947,30
5. Versements échelonnés exigibles dans les prochaines années			
	USD	1 238 222,27	2 028 772,39
	EUR	1 027,82	4 234,49
Total des montants restant dus	USD	246 746 984,19	204 426 439,89
	EUR	154 824 048,04	167 001 181,79

Notes:

a) Le détail des montants recouverts du 1^{er} janvier 2015 au 16 mars 2015 figure à l'Annexe B.

b) Les arriérés de contributions comprennent les montants exigibles au titre des plans d'échelonnement autorisés par la Conférence.

c) Dont 4 600 000 USD se rapportant au Fonds de péréquation des impôts au titre de 2014 et le même montant au titre de 2015.

d) Les arriérés de contributions au 1^{er} janvier comprennent le report du solde de l'année précédente ainsi que les versements échelonnés d'arriérés exigibles au 1^{er} janvier, moins, le cas échéant, les nouveaux plans d'échelonnement approuvés par la Conférence ainsi que les contributions des nouveaux Membres.

Contributions courantes

1. Les statistiques ci-après indiquent les pourcentages cumulatifs de recouvrement des contributions courantes au cours des cinq dernières années.

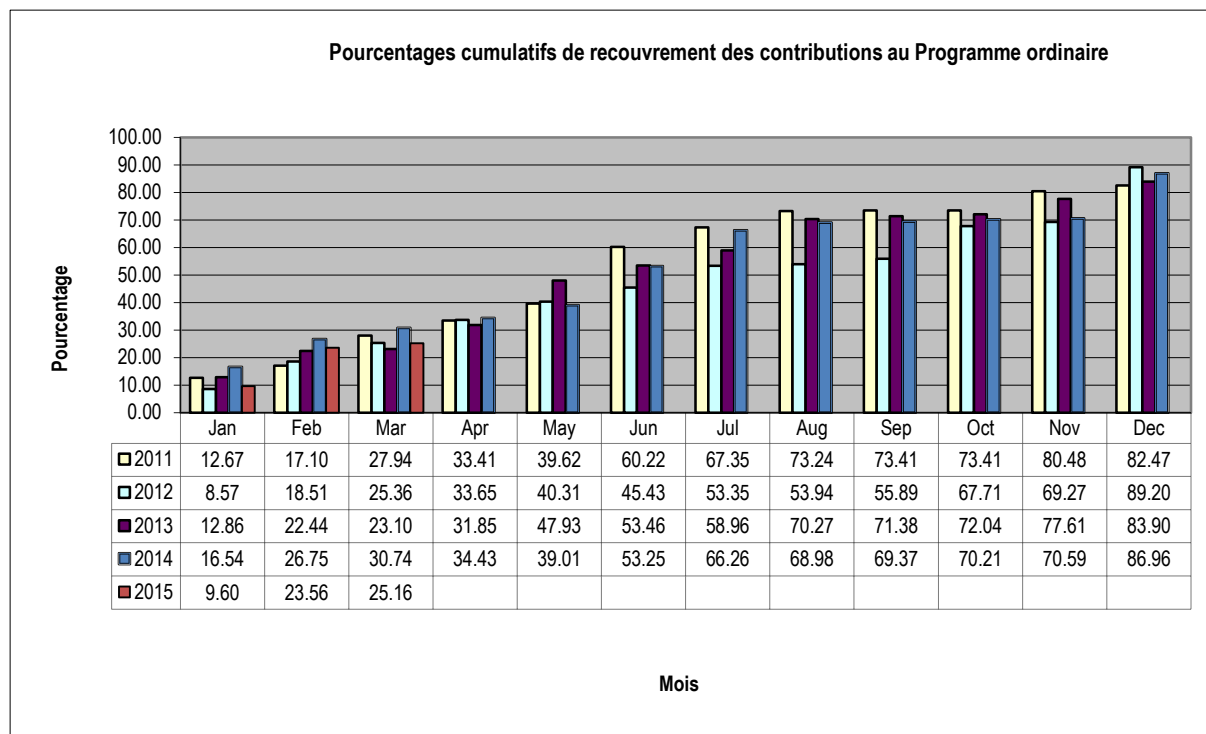

Les montants recouverts sont obtenus par agrégation des montants reçus en USD et de ceux reçus en EUR. Tous les chiffres correspondent aux montants en fin de mois, sauf celui de mars 2015.

2. On trouvera ci-après la situation au 16 mars 2015 des contributions ordinaires des États Membres au titre de 2015, ainsi que les chiffres des cinq années précédentes à la même date:

Nombre d'États Membres

	<u>2015</u>		<u>2014</u>		<u>2013</u>		<u>2012</u>		<u>2011</u>		<u>2010</u>	
	USD	EUR	USD	EUR	USD	EUR	USD	EUR	USD	EUR	USD	EUR
Contributions intégralement versées	51	53	44	43	55	54	50	49	50	49	53	47
Contributions partiellement versées	24	25	38	39	38	36	39	38	33	33	24	31
Aucun versement	119	116	112	112	98	101	102	104	108	109	114	113
Total	194	194	194	194	191	191	191	191	191	191	191	191

Sur ces chiffres, 47 États Membres avaient payé l'intégralité de leurs contributions en USD et en EUR à la date de publication du présent rapport.

Arriérés de contributions

3. La situation des arriérés de contributions des États Membres au 16 mars 2015 était la suivante:

Nombre d'États Membres

Redevables d'arriérés au 1^{er} janvier 2015	79	
Arriérés intégralement réglés (<i>Annexe D</i>)		11
Arriérés partiellement réglés (<i>Annexe E</i>)		10
Aucun versement (<i>Annexe F</i>)		58
Redevables d'arriérés au 16 mars 2015 (<i>Annexe C</i>)	68	

Informations complémentaires sur les arriérés dus au 16 mars 2015

- Le total des arriérés au 16 mars 2015 s'élevait à 38 865 731,70 USD et 19 168 698,29 EUR (annexes B et C), soit un montant équivalant à 12,46 pour cent des contributions courantes.
- Cinq États Membres étaient redevables d'arriérés de plus d'1 million d'USD (Argentine, États-Unis d'Amérique, République islamique d'Iran, Ukraine et Venezuela). En outre, l'ancienne République fédérative socialiste de Yougoslavie demeurait redevable de 8,4 millions d'USD. Conformément à l'usage en vigueur à la FAO, la question des arriérés accumulés par l'ancienne République fédérative socialiste de Yougoslavie sera traitée compte tenu de la décision finale qui sera prise à ce sujet par l'Organisation des Nations Unies (*Annexe C*).
- Les arriérés d'un montant supérieur à 1 million d'USD représentaient 86,88 pour cent du total des arriérés dus.
- Dix-huit États Membres avaient accumulé des arriérés tels qu'ils risquaient de perdre leur droit de vote en vertu de l'Article III.4 de l'Acte constitutif (*annexe G*).
- Le nombre d'États Membres redevables d'arriérés avait augmenté puisque ceux-ci étaient 68 au 16 mars 2015, contre 63 à la même date en 2014.

Contributions au Programme ordinaire, au 16 mars 2015

États Membres	Montants reçus ¹		Montants restant dus				Total des montants restant dus	
	Montants reçus à ce jour ²		Au titre des contributions de 2015		Au titre de 2014 et des années précédentes			
	en USD	en EUR	en USD	en EUR	en USD	en EUR	en USD	en EUR
Afghanistan	0	0	12 971,23	9 536,53	0	0	12 971,23	9 536,53
Afrique du Sud	0	0	965059,14	709517,46	0,00	0	965 059,14	709517,46
Albanie	25942,45	19073,05	0	0	0,00	0	0,00	0
Algérie	355411,57	261300,79	0	0	0,00	0	0,00	0
Allemagne	0	13621972,31	18528097,79	0	0,00	0	18 528 097,79	0
Andorre	0	0	20753,96	15258,44	159,16	0	20 913,12	15258,44
Angola	25942,45	19073,05	0	0	0,00	0	0,00	0
Antigua-et-Barbuda	0	0	5188,49	3814,61	309 348,80	44842,91	314 537,29	48657,52
Arabie saoudite	2967,28	0	2238460,4	1647911,52	0,00	0	2 238 460,40	1647911,52
Argentine	0	0	1120713,84	823955,76	1 120 712,81	823954,08	2 241 426,65	1647909,84
Arménie	0,44	0,86	18159,28	13350,28	0,00	0	18 159,28	13350,28
Australie	2690232,07	1977875,3	2690232,06	1977875,27	0,00	0	2 690 232,06	1977875,27
Autriche	2070207,51	1522029,39	0	0	0,00	0	0,00	0
Azerbaïdjan	103769,8	76292,2	0	0	0,00	0	0,00	0
Bahamas	44102,17	32424,19	0	0	0,00	0	0,00	0
Bahreïn	0	0	101175,56	74384,9	101 175,56	74384,9	202 351,12	148769,8
Bangladesh	25942,45	19073,05	0	0	0,00	0	0,00	0
Barbade	21061,62	15258,44	20753,96	15258,44	0,00	0	20 753,96	15258,44
Bélarus	0	0	145277,72	106809,08	0,00	0	145 277,72	106809,08
Belgique	2589031,51	1903490,39	25	0	0,00	0	25,00	0
Belize	0	20,93	2594,25	1886,38	0,00	0	2 594,25	1886,38
Bénin	0	0	7782,74	5721,92	7 504,34	5721,92	15 287,08	11443,84
Bhoutan	2594,25	1907,31	0	0	0,00	0	0,00	0
Bolivie (État plurinational de)	23348,21	17165,75	0	0	0,00	0	0,00	0
Bosnie-Herzégovine	44102,17	32424,19	0	0	0,00	0	0,00	0
Botswana	0	0	44102,17	32424,19	0,00	0	44 102,17	32424,19
Brésil	7611514,83	5596032,87	7611514,83	5596032,87	0,00	0	7 611 514,83	5596032,87
Brunéï Darussalam	0	0	67450,37	49589,93	0,00	0	67 450,37	49589,93
Bulgarie	0	0	121929,52	89643,34	216 178,83	157870,73	338 108,35	247514,07
Burkina Faso	3778,84	5721,92	4003,9	0	0,00	0	4 003,90	0
Burundi	2594,25	1907,31	0	0	0,00	0	0,00	0
Cabo Verde	7668,52	5721,57	0	0	0,00	0	0,00	0
Cambodge	0	1,67	10376,98	7627,55	0,00	0	10 376,98	7627,55
Cameroun	0	0	31130,94	22887,66	53 150,73	43864,06	84 281,67	66751,72
Canada	7743821,33	5693305,43	0	0	0,00	0	0,00	0
Chili	0	637039,87	866477,83	0	0,00	0	866 477,83	0
Chine	0	0	13357767,51	9820713,45	0,00	0	13 357 767,51	9820713,45
Chypre	121929,52	89643,34	0	0	0,00	0	0,00	0
Colombie	0	0	671909,46	493992	0,00	99853,93	671 909,46	593845,93
Comores	0	0	2594,25	1907,31	134 366,64	3814,26	136 960,89	5721,57
Congo	0	0	12971,23	9536,53	22 929,68	9844,64	35 900,91	19381,17
Costa Rica	0	0	98581,31	72477,59	0,00	67024,48	98 581,31	139502,07

États Membres	Montants reçus ¹		Montants restant dus				Total des montants restant dus	
	Montants reçus à ce jour ²		Au titre des contributions de 2015		Au titre de 2014 et des années précédentes			
	en USD	en EUR	en USD	en EUR	en USD	en EUR	en USD	en EUR
Côte d'Ivoire	0	0	28536,7	20980,36	24 690,65	0	53 227,35	20980,36
Croatie	326874,87	240320,43	0	0	0,00	0	0,00	0
Cuba	0	0	179002,91	131604,05	179 002,91	266997,15	358 005,82	398601,2
Danemark	1751115,38	1287430,88	0	0	0,00	0	0,00	0
Djibouti	0	0	2594,25	1907,31	2 679,25	1907,31	5 273,50	3814,62
Dominique	0	0	2594,25	1907,31	11 841,22	9897,95	14 435,47	11805,26
Égypte	347628,83	255578,87	0	0	0,00	0	0,00	0
El Salvador	0	0	41507,92	30516,88	88 178,21	66748,84	129 686,13	97265,72
Émirats arabes unis	1543575,78	1134846,48	0	0	0,00	0	0,00	0
Équateur	0	0	114146,78	83921,42	0,00	0	114 146,78	83921,42
Érythrée	0	0	2594,25	1907,31	0,00	0	2 594,25	1907,31
Espagne	0	0	7712690,39	5670417,77	0,00	0	7 712 690,39	5670417,77
Estonie	103769,8	76292,2	0	0	0,00	0	0,00	0
États-Unis d'Amérique	0	0	61673390	41960710	20 328 244,00	12588213	82 001 634,00	54548923
Éthiopie	0	0	25942,45	19073,05	25 942,45	0	51 884,90	19073,05
Ex-République yougoslave de Macédoine	0	0	20753,96	15258,44	59 948,36	28607,06	80 702,32	43865,5
Fédération de Russie	0	0	6324769,31	4650009,59	0,00	0	6 324 769,31	4650009,59
Fidji	0	0	7782,74	5721,92	0,00	0	7 782,74	5721,92
Finlande	897,78	4487,09	1345515,38	985404,21	0,00	0	1 345 515,38	985404,21
France	14512206,53	10669464,17	0	0	0,00	0	0,00	0
Gabon	0	0	51884,9	38146,1	121 331,76	75852,94	173 216,66	113999,04
Gambie	2594,25	1907,31	0	0	0,00	0	0,00	0
Géorgie	0	0	18159,72	13351,14	121 732,31	0	139 892,03	13351,14
Ghana	36319,43	26702,27	36319,43	26702,27	0,00	0	36 319,43	26702,27
Grèce	0	0	1655128,31	1216860,59	0,00	0	1 655 128,31	1216860,59
Grenade	0	0	2594,25	1907,31	14 010,71	11554,72	16 604,96	13462,03
Guatemala	598,89	0	69445,73	51497,24	0,00	0	69 445,73	51497,24
Guinée	0	0	2594,25	1907,31	1 988,46	1907,31	4 582,71	3814,62
Guinée-Bissau	0	0	2594,25	1907,31	4 130,99	3814,26	6 725,24	5721,57
Guinée équatoriale	0	0	25942,45	19073,05	255,47	0	26 197,92	19073,05
Guyana	0	0	2594,25	1907,31	0,00	421,53	2 594,25	2328,84
Haïti	7762,74	5710	20	11,92	0,00	0	20,00	11,92
Honduras	0	0	20753,96	15258,44	20 753,96	17305,86	41 507,92	32564,3
Hongrie	690069,17	507343,13	0	0	0,00	0	0,00	0
Îles Cook	0	0	2594,25	1907,31	0,00	0	2 594,25	1907,31
Îles Marshall	2083,57	450,42	2594,25	1907,31	2 594,25	3731,51	5 188,50	5638,82
Îles Salomon	0	0	2594,25	1907,31	2 594,25	5716,82	5 188,50	7624,13
Inde	0	0	1727767,17	1270265,13	0,00	0	1 727 767,17	1270265,13
Indonésie	0	0	897608,77	659927,53	0,00	0	897 608,77	659927,53
Iran (République islamique d')	0	0	923551,22	679000,58	1 369 871,84	679000,58	2 293 423,06	1358001,16
Iraq	176408,66	0	176408,66	129696,74	0,00	129375,74	176 408,66	259072,48
Irlande	1084394,41	797253,49	0	0	0,00	0	0,00	0
Islande	0	0	70044,62	51497,24	0,00	0	70 044,62	51497,24
Israël	0	0	1027321,02	755292,78	0,00	0	1 027 321,02	755292,78
Italie	622217,05	0	10919578,96	8485599,95	0,00	0	10 919 578,96	8485599,95
Jamaïque	0	0	28536,7	20980,36	9 593,34	6996,36	38 130,04	27976,72

États Membres	Montants reçus ¹		Montants restant dus				Total des montants restant dus	
	Montants reçus à ce jour ²		Au titre des contributions de 2015		Au titre de 2014 et des années précédentes			
	en USD	en EUR	en USD	en EUR	en USD	en EUR	en USD	en EUR
Japon	0	0	28106050,33	20663742,37	0,00	0	28 106 050,33	20663742,37
Jordanie	0,81	0,21	57072,58	41960,5	0,00	0	57 072,58	41960,5
Kazakhstan	313903,65	230783,91	0	0	0,00	0	0,00	0
Kenya	33725,19	24794,97	0	0	0,00	0	0,00	0
Kirghizistan	0	0	5188,49	3814,61	58 506,69	0	63 695,18	3814,61
Kiribati	0	0	2594,25	1907,31	0,00	0	2 594,25	1907,31
Koweït	0	0	708228,89	520694,27	0,00	17703,75	708 228,89	538398,02
Lesotho	0	0	2594,25	1907,31	0,00	0	2 594,25	1907,31
Lettonie	0	89643,34	121929,52	0	0,00	0	121 929,52	0
Liban	108908,29	80105,31	108958,29	80106,81	50,00	1,5	109 008,29	80108,31
Libéria	5188,5	4389,82	0	0	0,00	0	0,00	0
Libye	0	0	368382,79	270837,31	368 439,79	403048,1	736 822,58	673885,41
Lituanie	0	110233,27	189379,89	29000	0,00	0	189 379,89	29000
Luxembourg	47,4	12,15	210086,45	154479,56	0,00	0	210 086,45	154479,56
Madagascar	633,91	482,64	7148,83	5239,28	0,00	0	7 148,83	5239,28
Malaisie	728982,85	535952,71	0	0	0,00	0	0,00	0
Malawi	0	0	5188,49	3814,61	5 188,49	7628,51	10 376,98	11443,12
Maldives	2594,25	1907,31	0	0	0,00	0	0,00	0
Mali	10376,98	7629,22	0	0	0,00	0	0,00	0
Malte	0	30516,88	41507,92	30516,88	83 670,36	0	125 178,28	30516,88
Maroc	0	0	160843,19	118252,91	0,00	0	160 843,19	118252,91
Maurice	33725,19	24794,97	0	0	0,00	0	0,00	0
Mauritanie	263,5	0	4924,99	3814,61	0,00	0	4 924,99	3814,61
Mexique	0	12577,32	4778599,29	3500678,49	0,00	0	4 778 599,29	3500678,49
Micronésie (États fédérés de)	0	0	2594,25	1907,31	2 664,89	3814,26	5 259,14	5721,57
Monaco	31130,94	22887,66	0	0	0,00	0	0,00	0
Mongolie	0	0	7782,74	5721,92	0,00	0	7 782,74	5721,92
Monténégro	12971,23	9536,53	0	0	0,00	0	0,00	0
Mozambique	1,74	0	7781	5721,92	0,00	0	7 781,00	5721,92
Myanmar	36781,72	26709,71	0	0	0,00	0	0,00	0
Namibie	25942,45	19073,05	0	0	0,00	0	0,00	0
Nauru	0	0	2594,25	1907,31	0,00	0	2 594,25	1907,31
Népal	0	0	15565,47	11443,83	0,00	0	15 565,47	11443,83
Nicaragua	0	0	7782,74	5721,92	0,00	0	7 782,74	5721,92
Niger	0	0	5188,49	3814,61	15 109,47	8243,51	20 297,96	12058,12
Nigéria	130843,79	171657,45	102638,26	0	0,00	0	102 638,26	0
Nioué	0	31,51	2594,25	1875,8	0,00	0	2 594,25	1875,8
Norvège	2207702,5	1623116,56	0	0	0,00	0	0,00	0
Nouvelle-Zélande	656343,99	482548,17	0	0	0,00	0	0,00	0
Oman	264612,99	0	0	194545,11	0,00	0	0,00	194545,11
Ouganda	0	0	15565,47	11443,83	42 274,48	11443,83	57 839,95	22887,66
Ouzbékistan	0	0	38913,68	28609,58	32 705,80	28609,58	71 619,48	57219,16
Pakistan	0	0	220510,83	162120,93	275 919,94	234376,6	496 430,77	396497,53

États Membres	Montants reçus ¹		Montants restant dus				Total des montants restant dus	
	Montants reçus à ce jour ²		Au titre des contributions de 2015		Au titre de 2014 et des années précédentes			
	en USD	en EUR	en USD	en EUR	en USD	en EUR	en USD	en EUR
Palaos	638,18	0	0	1907,31	1 956,07	0	1 956,07	1907,31
Panama	0,15	0,47	67450,22	49589,46	0,00	0	67 450,22	49589,46
Papouasie-Nouvelle-Guinée	0	0	10376,98	7629,22	6 983,32	7266,37	17 360,30	14895,59
Paraguay	0	0	25942,45	19073,05	26 076,07	21449,83	52 018,52	40522,88
Pays-Bas	4290881,23	3154682,47	0	0	0,00	0	0,00	0
Pérou	0	119385,32	303526,67	223154,69	0,00	0	303 526,67	223154,69
Philippines	399513,73	290637,53	0	226294,01	0,00	0	0,00	226294,01
Pologne	2084445,97	1756627,91	2389299,65	1756627,91	0,00	0	2 389 299,65	1756627,91
Portugal	0	0	1229672,13	904062,57	0,00	0	1 229 672,13	904062,57
Qatar	0	60	542197,21	398566,75	0,00	0	542 197,21	398566,75
République arabe syrienne	0	0	93392,82	68662,98	124 010,27	99702,43	217 403,09	168365,41
République centrafricaine	5188,49	1907,31	527,26	0	0,00	0	527,26	0
République de Corée	0	0	5172924,53	3803166,17	0,00	0	5 172 924,53	3803166,17
République de Moldova	0,26	0,08	7782,48	5721,84	0,00	0	7 782,48	5721,84
République démocratique du Congo	0	0	7782,74	5721,92	7 781,19	5721,59	15 563,93	11443,51
République démocratique populaire lao	5188,49	3814,61	0	0	0,00	0	0,00	0
République dominicaine	0	0	116741,03	85828,73	173 336,85	173820,41	290 077,88	259649,14
République populaire démocratique de Corée	0	0	15565,47	11443,83	0,00	0	15 565,47	11443,83
République tchèque	0	66,93	1001378,57	736152,8	0,00	0	1 001 378,57	736152,8
République-Unie de Tanzanie	21922,42	17139,83	23348,21	17165,75	1 425,79	0	24 774,00	17165,75
Roumanie	586299,37	431050,93	0	0	0,00	0	0,00	0
Royaume-Uni	5722,44	29273,73	13432466,66	9850566,17	0,00	0	13 432 466,66	9850566,17
Rwanda	0	0	5188,49	3814,61	5 188,49	5721,56	10 376,98	9536,17
Sainte-Lucie	0	0,13	2594,25	1907,18	0,00	0	2 594,25	1907,18
Saint-Kitts-et-Nevis	2594,25	1907,31	0	0	0,00	0	0,00	0
Saint-Marin	1,07	1,77	7781,67	5720,15	0,00	0	7 781,67	5720,15
Saint-Vincent-et-les Grenadines	0	0	2594,25	1907,31	7 554,75	5721,21	10 149,00	7628,52
Samoa	2594,25	1907,31	0	0	0,00	0	0,00	0
Sao Tomé-et-Principe	0	0	2594,25	1907,31	240 142,96	20636,23	242 737,21	22543,54
Sénégal	0	0	15565,47	11443,83	0,00	1363,05	15 565,47	12806,88
Serbie	0	15000	103769,8	76292,2	30 508,56	42292,2	134 278,36	118584,4
Seychelles	2594,25	1907,31	0	0	0,00	0	2 594,25	0
Sierra Leone	0	0	2594,25	1907,31	0,00	0	2 594,25	1907,31
Singapour	996190,08	732405,12	0	0	0,00	0	0,00	0
Slovaquie	443615,9	58000	0	268149,16	0,00	0	0,00	268149,16
Slovénie	0	0	259424,5	190730,5	265 369,98	190730,5	524 794,48	381461
Somalie	0	0	2594,25	1907,31	364 166,96	20636,23	366 761,21	22543,54
Soudan	12821,01	0	13121,44	19073,05	0,00	0	13 121,44	19073,05
Soudan du Sud	0	0	10376,98	7629,22	17 817,72	13350,06	28 194,70	20979,28
Sri Lanka	0	0	64856,13	47682,63	0,00	0	64 856,13	47682,63
Suède	2490475,2	1831012,8	0	0	0,00	0	0,00	0
Suisse	2716174,52	1996948,34	0	0	0,00	0	0,00	0

États Membres	Montants reçus ¹		Montants restant dus				Total des montants restant dus	
	Montants reçus à ce jour ²		Au titre des contributions de 2015		Au titre de 2014 et des années précédentes			
	en USD	en EUR	en USD	en EUR	en USD	en EUR	en USD	en EUR
Suriname	0	0	10376,98	7629,22	10 375,76	7628,91	20 752,74	15258,13
Swaziland	7782,74	5721,92	7782,74	5721,92	0,00	0	7 782,74	5721,92
Tadjikistan	6702	0	7782,74	5721,92	50 200,70	10349,7	57 983,44	16071,62
Tchad	0	7623,86	5188,49	3814,61	11 267,86	0	16 456,35	3814,61
Thaïlande	620024,56	455845,9	0	0	0,00	0	0,00	0
Timor-Leste	0	0	5188,49	3814,61	0,00	1220,71	5 188,49	5035,32
Togo	0	0	2594,25	1907,31	0,00	0	0	1907,31
Tonga	0	0	2594,25	1907,31	0,00	0	2 594,25	1907,31
Trinité-et-Tobago	0	0	114146,78	83921,42	0,00	0	114 146,78	83921,42
Tunisie	0	0	93392,82	68662,98	0,00	0	93 392,82	68662,98
Turkménistan	0	0	49290,16	36238,3	674 429,50	210921,46	723 719,66	247159,56
Turquie	3445157,36	2005000	0	527901,04	0,00	0	0,00	527901,04
Tuvalu	2594,25	0	0	1907,31	0,00	0	0,00	1907,31
Ukraine	0	0	256830,26	188823,2	763 504,31	618829,18	1 020 334,57	807652,38
Uruguay	1,02	1,1	134899,72	99178,76	0,00	0	134 899,72	99178,76
Vanuatu	0	0	2594,25	1907,31	2 594,25	3809,25	5 188,50	5716,56
Venezuela (République bolivarienne du)	0	0	1 626 591,62	1 195 880,24	2 410 349,04	1 751 827,41	4 036 940,66	2 947 707,65
Viet Nam	7,09	1,82	108 951,20	80 104,99	0	0	108 951,20	80 104,99
Yémen	61,2	18 997,87	25 942,45	19 073,05	25 942,45	11 605,51	51 884,90	30 678,56
Yougoslavie	0	0	0	0	8 405 308,00	0	8 405 308,00	0
Zambie	0	0	15 565,47	11 443,83	0	0	15 565,47	11 443,83
Zimbabwe	0	24,7	5 188,49	3 789,91	0	0	5 188,49	3 789,91
Total	67 478 353,74	63 002 880,97	206 643 030,22	135 654 321,93	38 865 731,70	19 168 698,29	245 508 761,92	154 823 020,22

1/ Sur les montants reçus en USD, 57 381 469,78 l'ont été au titre des contributions de 2015 et 10 096 883,96 au titre d'arriérés.

Sur les montants reçus en EUR, 55 076 178,07 l'ont été au titre des contributions de 2015 et 7 926 702,90 au titre d'arriérés.

² Y compris les reports des années précédentes et les versements par tranches exigibles dans les prochaines années et déjà effectués.

Arriérés réglés par tranches annuelles, sur autorisation de la Conférence - Tableau récapitulatif

États Membres	Montants reçus		Tranches				Total des montants restant dus	
			Dues en 2015		Dues les années suivantes			
	en USD	en EUR	en USD	en EUR	en USD	en EUR	en USD	en EUR
Arménie	225 000,00	0	0	0	0	0	0	0
Comores	0	0	64 646,07	0	129 292,15	0	193 938,22	0
Géorgie	0	0	121 732,31	0	486 929,22	0	608 661,53	0
Iraq	547 613,03	50 467,34	0	0	0	0	0	0
Kirghizistan	3 693,40	130,89	58 506,69	0	622 000,90	1 027,82	680 507,59	1 027,82
Seychelles	14 608,45	701,31	0	0	0	0	0	0
Total	790 914,88	51 299,54	244 885,07	0	1 238 222,27	1 027,82	1 483 107,34	1 027,82

Etats Membres redevables d'arriérés de contributions, au 16 mars 2015

États Membres	Arriérés de contributions										Total des arriérés		
	2014		2013		2012		2011		Années précédentes				
	en USD	en EUR	en USD	en EUR	en USD	en EUR	en USD	en EUR	en USD	en EUR	en USD	en EUR	
Arriérés supérieurs à 1 000 000 d'USD													
Argentine	1 120 712,81	823 954,08	-	-	-	-	-	-	-	-	-	1 120 712,81	823 954,08
États-Unis d'Amérique	18 502 017,00	12 588 213,00	-	-	-	-	-	-	-	1 826 227,00	-	20 328 244,00	12 588 213,00
Iran (République islamique d')	923 551,22	679 000,58	446 320,62	-	-	-	-	-	-	-	-	1 369 871,84	679 000,58
Ukraine	256 830,26	188 823,20	218 261,56	167 811,16	218 261,56	167 811,16	70 150,93	93 976,65	-	407,01	-	763 504,31	618 829,18
Venezuela (République bolivarienne du)	1 626 591,62	1 195 880,24	783 757,42	555 947,17	-	-	-	-	-	-	-	2 410 349,04	1 751 827,41
Yougoslavie	-	-	-	-	-	-	-	-	-	-	8 405 308,00	-	8 405 308,00
Total partiel	22 429 702,91	15 475 871,10	1 448 339,60	723 758,33	218 261,56	167 811,16	70 150,93	93 976,65	10 231 535,00	407,01	-	34 397 990,00	16 461 824,25
Arriérés compris entre 250 000 et 1 000 000 d'USD													
Antigua-et-Barbuda	5 188,49	3 814,61	4 960,49	3 813,89	4 960,49	3 813,89	4 286,47	4 176,74	289 952,86	29 223,78	-	309 348,80	44 842,91
Bulgarie	121 929,52	89 643,34	94 249,31	68 227,39	-	-	-	-	-	-	-	216 178,83	157 870,73
Cuba	143 840,26	131 604,05	35 162,65	135 393,10	-	-	-	-	-	-	-	179 002,91	266 997,15
Libye	368 382,79	270 837,31	57	132 210,79	-	-	-	-	-	-	-	368 439,79	403 048,10
Pakistan	220 510,83	162 120,93	55 409,11	72 255,67	-	-	-	-	-	-	-	275 919,94	234 376,60
République arabe syrienne	-	4 363,72	62 006,13	47 673,63	62 004,14	47 665,08	-	-	-	-	-	124 010,27	99 702,43
République dominicaine	-	-	69 166,56	80 091,69	75 898,27	80 091,69	-51 437,64	2 682,14	79 709,66	10 954,89	-	173 336,85	173 820,41
Sao Tomé-et-Principe	2 594,25	1 907,31	2 480,25	1 906,95	2 480,25	1 906,95	2 143,24	2 088,37	230 444,97	12 826,65	-	240 142,96	20 636,23
Slovénie	259 424,50	190 730,50	5 945,48	-	-	-	-	-	-	-	-	265 369,98	190 730,50
Somalie	2 594,25	1 907,31	2 480,25	1 906,95	2 480,25	1 906,95	2 143,24	2 088,37	354 468,97	12 826,65	-	364 166,96	20 636,23
Turkménistan	49 290,16	36 238,30	64 486,37	49 580,57	64 486,37	49 580,57	12 859,41	12 530,22	483 307,19	62 991,80	-	674 429,50	210 921,46
Total partiel	1 173 755,05	893 167,38	396 403,60	593 060,63	212 309,77	184 965,13	-30 005,28	23 565,84	1 437 883,65	128 823,77	-	3 190 346,79	1 823 582,75
Arriérés inférieurs à 250 000 USD													
Andorre	159,16	-	-	-	-	-	-	-	-	-	-	159,16	-
Bahrein	101 175,56	74 384,90	-	-	-	-	-	-	-	-	-	101 175,56	74 384,90
Bénin	7 504,34	5 721,92	-	-	-	-	-	-	-	-	-	7 504,34	5 721,92
Cameroun	31 130,94	22 887,66	22 019,79	20 976,40	-	-	-	-	-	-	-	53 150,73	43 864,06
Colombie	99 853,93	-	-	-	-	-	-	-	-	-	-	99 853,93	-
Comores	131 886,39	1 907,31	2 480,25	1 906,95	-	-	-	-	-	-	-	134 366,64	3 814,26
Congo	12 971,23	9 536,53	7 440,74	308,11	2 517,71	-	-	-	-	-	-	22 929,68	9 844,64
Costa Rica	-	67 024,48	-	-	-	-	-	-	-	-	-	-	67 024,48
Côte d'Ivoire	24 690,65	-	-	-	-	-	-	-	-	-	-	24 690,65	-
Djibouti	2 594,25	1 907,31	85	-	-	-	-	-	-	-	-	2 679,25	1 907,31
Dominique	2 594,25	1 907,31	2 480,25	1 906,95	2 480,25	1 906,95	2 143,24	2 088,37	2 143,23	2 088,37	-	11 841,22	9 897,95
El Salvador	41 507,92	30 516,88	46 670,29	36 231,96	-	-	-	-	-	-	-	88 178,21	66 748,84
Éthiopie	25 942,45	-	-	-	-	-	-	-	-	-	-	25 942,45	-
Ex-République yougoslave de Macédoine	20 753,96	15 258,44	17 361,72	13 348,62	11 116,50	-	10 716,18	-	-	-	-	59 948,36	28 607,06
Gabon	51 884,90	38 146,10	34 723,43	26 697,23	34 723,43	11 009,61	-	-	-	-	-	121 331,76	75 852,94
Géorgie	121 732,31	-	-	-	-	-	-	-	-	-	-	121 732,31	-
Grenade	2 594,25	1 907,31	2 480,25	1 906,95	2 480,25	1 906,95	2 143,24	2 088,37	4 312,72	3 745,14	-	14 010,71	11 554,72
Guinée	1 988,46	1 907,31	-	-	-	-	-	-	-	-	-	1 988,46	1 907,31
Guinée équatoriale	255,47	-	-	-	-	-	-	-	-	-	-	255,47	-
Guinée-Bissau	2 594,25	1 907,31	1 536,74	1 906,95	-	-	-	-	-	-	-	4 130,99	3 814,26
Guyana	-	421,53	-	-	-	-	-	-	-	-	-	421,53	-
Honduras	20 753,96	15 258,44	-	2 047,42	-	-	-	-	-	-	-	20 753,96	17 305,86
Îles Marshall	2 594,25	1 907,31	-	1 824,20	-	-	-	-	-	-	-	2 594,25	3 731,51
Îles Salomon	2 594,25	1 907,31	-	1 906,95	-	1 902,56	-	-	-	-	-	2 594,25	5 716,82
Iraq	-	129 375,74	-	-	-	-	-	-	-	-	-	-	129 375,74
Jamaïque	9 593,34	6 996,36	-	-	-	-	-	-	-	-	-	9 593,34	6 996,36
Kirghizistan	58 506,69	-	-	-	-	-	-	-	-	-	-	58 506,69	-
Koweït	-	17 703,75	-	-	-	-	-	-	-	-	-	-	17 703,75
Liban	50	1,5	-	-	-	-	-	-	-	-	-	50	1,5
Malawi	5 188,49	3 814,61	-	1 906,95	-	1 906,95	-	-	-	-	-	5 188,49	7 628,51
Malte	41 507,92	-	42 162,44	-	-	-	-	-	-	-	-	83 670,36	-
Micronésie (États fédérés de)	2 594,25	1 907,31	70,64	1 906,95	-	-	-	-	-	-	-	2 664,89	3 814,26
Niger	5 188,49	3 814,61	4 960,49	3 813,89	4 960,49	615,01	-	-	-	-	-	15 109,47	8 243,51
Ouganda	15 565,47	11 443,83	14 881,47	-	11 827,54	-	-	-	-	-	-	42 274,48	11 443,83
Ouzbékistan	32 705,80	28 609,58	-	-	-	-	-	-	-	-	-	32 705,80	28 609,58
Palaos	1 956,07	-	-	-	-	-	-	-	-	-	-	1 956,07	-
Papouasie-Nouvelle-Guinée	6 983,32	7 266,37	-	-	-	-	-	-	-	-	-	6 983,32	7 266,37
Paraguay	25 942,45	19 073,05	133,62	2 376,78	-	-	-	-	-	-	-	26 076,07	21 449,83
République démocratique du Congo	7 781,19	5 721,59	-	-	-	-	-	-	-	-	-	7 781,19	5 721,59
République-Unie de Tanzanie	1 425,79	-	-	-	-	-	-	-	-	-	-	1 425,79	-
Rwanda	5 188,49	3 814,61	-	1 906,95	-	-	-	-	-	-	-	5 188,49	5 721,56
Saint-Vincent-et-les Grenadines	2 594,25	1 907,31	2 480,25	1 906,95	2 480,25	1 906,95	-	-	-	-	-	7 554,75	5 721,21
Sénégal	1 363,05	-	-	-	-	-	-	-	-	-	-	1 363,05	-
Serbie	30 508,56	42 292,20	-	-	-	-	-	-	-	-	-	30 508,56	42 292,20
Soudan du Sud	10 376,98	7 628,91	7 440,74	5 720,84	-	-	-	-	-	-	-	17 817,72	13 350,06
Suriname	10 376,98	7 628,91	-	-	-	-	-	-	-	-	-	10 376,98	7 628,91
Tadjikistan	7 782,74	5 721,92	4 960,49	3 813,89	4 960,49	813,89	2 143,24	-	30 353,74	-	-	50 200,70	10 349,70
Tchad	5 188,49	-	4 960,49	-	1 118,88	-	-	-	-	-	-	11 267,86	-
Timor-Leste	-	1 220,71	-	-	-	-	-	-	-	-	-	-	1 220,71
Vanuatu	2 594,25	1 907,31	-	1 901,94	-	-	-	-	-	-	-	2 594,25	3 809,25
Yémen	25 942,45	11 605,51	-	-	-	-	-	-	-	-	-	25 942,45	11 605,51
Total partiel	925 444,44	715 088,34	219 329,09	136 223,83	78 665,79	21 968,87	17 145,90	4 176,74	36 809,69	5 833,51	-	1 277 394,91	883 291,29
Total	24 528 902,40	17 084 126,82	2 064 072,29	1 453 042,79	509 237,12	374 745,16	57 291,55	121 719,23	11 706 228,34	135 064,29	-	38 865 731,70	19 168 698,29

Arriérés intégralement réglés durant l'année civile 2015, au 16 mars 2015

N°	États Membres	Arriérés versés	Arriérés versés
		en USD	en EUR
1	Barbade	21 061,62	15 258,44
2	Brésil	7 611 514,83	5 596 032,87
3	Cabo Verde	5 074,27	3 814,26
4	République centrafricaine	527,26	0
5	Ghana	36 319,43	26 702,27
6	Libéria	2 594,25	2 482,51
7	Myanmar	10 839,27	7 636,66
8	Pérou	0	119 385,32
9	Philippines	0	223 206,57
10	Pologne	2 084 445,97	1 756 627,91
11	Swaziland	7 782,74	5 721,92
Total pour l'ensemble des États Membres		9 780 159,64	7 756 868,73

Arriérés partiellement réglés durant l'année civile 2015, au 16 mars 2015

N°	États Membres	Arriérés versés	Arriérés versés	Arriérés restant dus	Arriérés restant dus
		en USD	en EUR	en USD	en EUR
1	Tchad	0	7 623,86	11 267,86	0
2	Iraq	176 408,66	0	0	129 375,74
3	Liban	108 908,29	80 105,31	50	1,5
4	Malte	0	30 516,88	83 670,36	0
5	Îles Marshall	2 083,57	450,42	2 594,25	3 731,51
6	Palaos	638,18	0	1 956,07	0
7	Serbie	0	15 000,00	30 508,56	42 292,20
8	Tadjikistan	6 702,00	0	50 200,70	10 349,70
9	République-Unie de Tanzanie	21 922,42	17 139,83	1 425,79	0
10	Yémen	61,2	18 997,87	25 942,45	11 605,51
Total pour l'ensemble des États Membres		316 724,32	169 834,17	207 616,04	197 356,16

États Membres n'ayant effectué aucun versement en 2015 en règlement des arriérés de contributions dont ils sont redevables, au 16 mars 2015

N°	États Membres	Arriérés de contributions										Total des arriérés	
		2014		2013		2012		2011		Années précédentes			
		en USD	en EUR	en USD	en EUR	en USD	en EUR	en USD	en EUR	en USD	en EUR	en USD	en EUR
1	Andorre	159,16	0	0	0	0	0	0	0	0	0	159,16	0
2	Antigua-et-Barbuda	5 188,49	3 814,61	4 960,49	3 813,89	4 960,49	3 813,89	4 286,47	4 176,74	289 952,86	29 223,78	309 348,80	44 842,91
3	Argentine	1 120 712,81	823 954,08	0	0	0	0	0	0	0	0	1 120 712,81	823 954,08
4	Bahrein	101 175,56	74 384,90	0	0	0	0	0	0	0	0	101 175,56	74 384,90
5	Bénin	7 504,34	5 721,92	0	0	0	0	0	0	0	0	7 504,34	5 721,92
6	Bulgarie	121 929,52	89 643,34	94 249,31	68 227,39	0	0	0	0	0	0	216 178,83	157 870,73
7	Cameroon	31 130,94	22 887,66	22 019,79	20 976,40	0	0	0	0	0	0	53 150,73	43 864,06
8	Colombie	0	99 853,93	0	0	0	0	0	0	0	0	0	99 853,93
9	Comores	131 886,39	1 907,31	2 480,25	1 906,95	0	0	0	0	0	0	134 366,64	3 814,26
10	Congo	12 971,23	9 536,53	7 440,74	308,11	2 517,71	0	0	0	0	0	22 929,68	9 844,64
11	Costa Rica	0	67 024,48	0	0	0	0	0	0	0	0	0	67 024,48
12	Côte d'Ivoire	24 690,65	0	0	0	0	0	0	0	0	0	24 690,65	0
13	Cuba	143 840,26	131 604,05	35 162,65	135 393,10	0	0	0	0	0	0	179 002,91	266 997,15
14	République démocratique du Congo	7 781,19	5 721,59	0	0	0	0	0	0	0	0	7 781,19	5 721,59
15	Djibouti	2 594,25	1 907,31	85	0	0	0	0	0	0	0	2 679,25	1 907,31
16	Dominique	2 594,25	1 907,31	2 480,25	1 906,95	2 480,25	1 906,95	2 143,24	2 088,37	2 143,23	2 088,37	11 841,22	9 897,95
17	République dominicaine	0	69 166,56	80 091,69	75 898,27	80 091,69	-51 437,64	2 682,14	79 709,66	10 954,89	173 336,85	173 820,41	
18	El Salvador	41 507,92	30 516,88	46 670,29	36 231,96	0	0	0	0	0	0	88 178,21	66 748,84
19	Guinée équatoriale	255,47	0	0	0	0	0	0	0	0	0	255,47	0
20	Éthiopie	25 942,45	0	0	0	0	0	0	0	0	0	25 942,45	0
21	Gabon	51 884,90	38 146,10	34 723,43	26 697,23	34 723,43	11 009,61	0	0	0	0	121 331,76	75 852,94
22	Géorgie	121 732,31	0	0	0	0	0	0	0	0	0	121 732,31	0
23	Grenade	2 594,25	1 907,31	2 480,25	1 906,95	2 480,25	1 906,95	2 143,24	2 088,37	4 312,72	3 745,14	14 010,71	11 554,72
24	Guinée	1 988,46	1 907,31	0	0	0	0	0	0	0	0	1 988,46	1 907,31
25	Guinée-Bissau	2 594,25	1 907,31	1 536,74	1 906,95	0	0	0	0	0	0	4 130,99	3 814,26
26	Guyana	0	421,53	0	0	0	0	0	0	0	0	0	421,53
27	Honduras	20 753,96	15 258,44	0	2 047,42	0	0	0	0	0	0	20 753,96	17 305,86
28	Iran (République islamique d')	923 551,22	679 000,58	446 320,62	0	0	0	0	0	0	0	1 369 871,84	679 000,58
29	Jamaïque	9 593,34	6 996,36	0	0	0	0	0	0	0	0	9 593,34	6 996,36
30	Koweït	0	17 703,75	0	0	0	0	0	0	0	0	0	17 703,75
31	Kirghizistan	58 506,69	0	0	0	0	0	0	0	0	0	58 506,69	0
32	Libye	368 382,79	270 837,31	57	132 210,79	0	0	0	0	0	0	368 439,79	403 048,10
33	Malawi	5 188,49	3 814,61	0	1 906,95	0	1 906,95	0	0	0	0	5 188,49	7 628,51
34	Micronésie (États fédérés de)	2 594,25	1 907,31	70,64	1 906,95	0	0	0	0	0	0	2 664,89	3 814,26
35	Niger	5 188,49	3 814,61	4 960,49	3 813,89	4 960,49	615,01	0	0	0	0	15 109,47	8 243,51
36	Pakistan	220 510,83	162 120,93	55 409,11	72 255,67	0	0	0	0	0	0	275 919,94	234 376,60
37	Papouasie-Nouvelle-Guinée	6 983,32	7 266,37	0	0	0	0	0	0	0	0	6 983,32	7 266,37
38	Paraguay	25 942,45	19 073,05	133,62	2 376,78	0	0	0	0	0	0	26 076,07	21 449,83
39	Rwanda	5 188,49	3 814,61	0	1 906,95	0	0	0	0	0	0	5 188,49	5 721,56
40	Saint-Vincent-et-les Grenadines	2 594,25	1 907,31	2 480,25	1 906,95	2 480,25	1 906,95	0	0	0	0	7 554,75	5 721,21
41	Sao Tomé-et-Principe	2 594,25	1 907,31	2 480,25	1 906,95	2 480,25	1 906,95	2 143,24	2 088,37	230 444,97	12 826,65	240 142,96	20 636,23
42	Sénégal	0	1 363,05	0	0	0	0	0	0	0	0	0	1 363,05
43	Slovénie	259 424,50	190 730,50	5 945,48	0	0	0	0	0	0	0	265 369,98	190 730,50
44	Iles Salomon	2 594,25	1 907,31	0	1 906,95	0	1 902,56	0	0	0	0	2 594,25	5 716,82
45	Somalie	2 594,25	1 907,31	2 480,25	1 906,95	2 480,25	1 906,95	2 143,24	2 088,37	354 468,97	12 826,65	364 166,96	20 636,23
46	Soudan du Sud	10 376,98	7 629,22	7 440,74	5 720,84	0	0	0	0	0	0	17 817,72	13 350,06
47	Suriname	10 375,76	7 628,91	0	0	0	0	0	0	0	0	10 375,76	7 628,91
48	République arabe syrienne	0	4 363,72	62 006,13	47 673,63	62 004,14	47 665,08	0	0	0	0	124 010,27	99 702,43
49	Ex-République yougoslave de Macédoine	20 753,96	15 258,44	17 361,72	13 348,62	11 116,50	0	10 716,18	0	0	0	59 948,36	28 607,06
50	Timor-Leste	0	1 220,71	0	0	0	0	0	0	0	0	0	1 220,71
51	Turkmenistan	49 290,16	36 238,30	64 486,37	49 580,57	64 486,37	49 580,57	12 859,41	12 530,22	483 307,19	62 991,80	674 429,50	210 921,46
52	Ouganda	15 565,47	11 443,83	14 881,47	0	11 827,54	0	0	0	0	0	42 274,48	11 443,83
53	Ukraine	256 830,26	188 823,20	218 261,56	167 811,16	218 261,56	167 811,16	70 150,93	93 976,65	0	407,01	763 504,31	618 829,18
54	États-Unis d'Amérique	18 502 017,00	12 588 213,00	0	0	0	0	0	0	1 826 227,00	0	20 328 244,00	12 588 213,00
55	Ouzbékistan	32 705,80	28 609,58	0	0	0	0	0	0	0	0	32 705,80	28 609,58
56	Vanuatu	2 594,25	1 907,31	0	1 901,94	0	0	0	0	0	0	2 594,25	3 809,25
57	Venezuela (République bolivarienne du)	1 626 591,62	1 195 880,24	783 757,42	555 947,17	0	0	0	0	0	0	2 410 349,04	1 751 827,41
58	Yougoslavie	0	0	0	0	0	0	0	0	8 405 308,00	0	8 405 308,00	0
	Total pour l'ensemble des États Membres	24 411 946,13	16 893 222,64	2 011 988,87	1 447 404,70	503 157,75	373 931,27	55 148,31	121 719,23	11 675 874,60	135 064,29	38 658 115,66	18 971 342,13

États Membres risquant de perdre leur droit de vote, au 16 mars 2015

États Membres	Arriérés		Arriérés en EUR convertis au taux budgétaire	Total des arriérés	Contributions dues pour les deux années précédentes		Contributions en EUR converties au taux budgétaire	Total des contributions dues pour les deux années précédentes	Versement minimum requis pour conserver le droit de vote
	en USD	en EUR	en USD	en USD	en USD	en EUR	en USD	en USD	en USD
1 Antigua-et-Barbuda	309 348,80	44 842,91	57 970,93	367 319,73	10 148,98	7 628,50	10 145,88	20 294,86	347 025,86
2 Comores	134 366,64	3 814,26	5 072,96	139 439,60	5 074,50	3 814,26	5 072,96	10 147,46	129 293,14
3 Dominique	11 841,22	9 897,95	13 451,19	25 292,41	5 074,50	3 814,26	5 072,96	10 147,46	15 145,96
4 Gabon	121 331,76	75 852,94	100 871,23	222 202,99	86 608,33	64 843,33	85 898,16	172 506,49	49 697,50
5 Géorgie	121 732,31	-	-	121 732,31	33 041,19	24 792,81	32 917,15	65 958,34	55 774,97
6 Grenade	14 010,71	11 554,72	15 704,40	29 715,11	5 074,50	3 814,26	5 072,96	10 147,46	19 568,65
7 Kirghizistan	58 506,69	-	-	58 506,69	7 668,74	5 721,56	7 552,45	15 221,19	43 286,50
8 Malawi	5 188,49	7 628,51	10 145,90	15 334,39	7 668,74	5 721,56	7 552,45	15 221,19	114,2
9 Niger	15 109,47	8 243,51	10 982,30	26 091,77	10 148,98	7 628,50	10 145,88	20 294,86	5 797,90
10 Saint-Vincent-et-les Grenadines	7 554,75	5 721,21	7 666,41	15 221,16	5 074,50	3 814,26	5 072,96	10 147,46	5 074,70
11 Sao Tomé-et-Principe	240 142,96	20 636,23	26 861,05	267 004,01	5 074,50	3 814,26	5 072,96	10 147,46	256 857,55
12 Îles Salomon	2 594,25	5 716,82	7 660,44	10 254,69	5 074,50	3 814,26	5 072,96	10 147,46	108,23
13 Somalie	364 166,96	20 636,23	26 861,05	391 028,01	5 074,50	3 814,26	5 072,96	10 147,46	380 881,55
14 Soudan du Sud	17 817,72	13 350,06	17 698,33	35 516,05	17 817,72	13 350,06	17 698,33	35 516,05	1
15 Tadjikistan	50 200,70	10 349,70	13 732,28	63 932,98	12 743,23	9 535,81	12 625,39	25 368,62	38 565,36
16 Ex-République yougoslave de Macédoine	59 948,36	28 607,06	37 990,10	97 938,46	38 115,68	28 607,06	37 990,10	76 105,78	21 833,68
17 Turkménistan	674 429,50	210 921,46	280 514,75	954 944,25	113 776,53	85 818,87	114 539,37	228 315,90	726 629,36
18 Ukraine	763 504,31	618 829,18	832 637,88	1 596 142,19	475 091,82	356 634,36	473 693,34	948 785,16	647 358,04
TOTAL	2 971 795,60	1 096 602,75	1 465 821,17	4 437 616,77	848 351,44	636 982,24	846 269,17	1 694 620,61	2 743 014,15

Versements des 15 principaux bailleurs de fonds (représentent 79,24% environ des contributions mises en recouvrement) - Répartition sur l'année
Contributions courantes reçues/non versées de 2007 à 2015 (en millions d'USD et d'EUR)

	Taux	Année	Mises en recouvrement	Janv.	Févr.	Mars	Avril	Mai	Juin	Juill.	Août	Sept.	Oct.	Nov.	Déc.	Non versées à la fin de la période	
États-Unis d'Amérique	22,000%	2015 EUR	41,96														
		2015 USD	61,67														61,67
	22,000%	2014 EUR	41,96													29,37	12,59
		2014 USD	61,67													43,17	18,50
	22,000%	2013 EUR	41,95													20,98	20,97
		2013 USD	58,81													20,00	38,81
	22,000%	2012 EUR	41,95											20,59		12,97	8,39
		2012 USD	58,81										29,43		17,62		11,76
	22,000%	2011 EUR	45,94														45,94
		2011 USD	51,05												35,74		15,31
	22,000%	2010 EUR	45,94													36,75	9,19
		2010 USD	51,05													40,84	10,21
	22,000%	2009 EUR	40,85													32,68	8,17
		2009 USD	53,53											42,82			10,71
	22,000%	2008 EUR	40,85													2,50	38,35
		2008 USD	53,53											37,47			16,06
22,000%	2007 EUR	38,89													27,27	11,62	
	2007 USD	41,79													29,25	12,54	
Japon	10,834%	2015 EUR	20,66														20,66
		2015 USD	28,11														28,11
	10,834%	2014 EUR	20,66						20,66								-
		2014 USD	28,11						28,11								-
	12,590%	2013 EUR	24,00					24,00									-
		2013 USD	31,23					31,23									-
	12,590%	2012 EUR	24,00													24,00	-
		2012 USD	31,23													31,23	-
	16,706%	2011 EUR	34,89						34,89								-
		2011 USD	35,80						35,80								-
	16,706%	2010 EUR	34,89				17,79			17,10							-
		2010 USD	35,80				18,26			17,54							-
	16,706%	2009 EUR	31,02	5,94				25,08									-
		2009 USD	36,24	1,22				35,02									-
	16,706%	2008 EUR	31,02								31,02						-
		2008 USD	36,24								36,24						-
19,858%	2007 EUR	35,10							17,53				17,53			-	
	2007 USD	35,06							17,55				17,55			-	
Allemagne	7,142%	2015 EUR	13,62		13,62												-
		2015 USD	18,53														18,53
	7,142%	2014 EUR	13,62							13,62							-
		2014 USD	18,53		18,53												-
	8,056%	2013 EUR	15,36							15,36							-
		2013 USD	19,98	19,98													-
	8,056%	2012 EUR	15,36						15,36								-
		2012 USD	19,98			19,98											-
	8,619%	2011 EUR	18,00								18,00						-
		2011 USD	18,47				18,47										-
	8,619%	2010 EUR	18,00								18,00						-
		2010 USD	18,47	18,47													-
	8,619%	2009 EUR	16,00								16,00						-
		2009 USD	18,70		18,70												-
	8,619%	2008 EUR	16,00							16,00							-
		2008 USD	18,70	18,70													-
8,835%	2007 EUR	15,62								15,62						-	
	2007 USD	15,60		15,60												-	

Taux	Année	Mises en recouvrement	Janv.	Févr.	Mars	Avril	Mai	Juin	Juill.	Août	Sept.	Oct.	Nov.	Déc.	Non versées à la fin de la période	
France	5,594%	2015 EUR	10,67	10,67											-	
		2015 USD	14,51	14,51											-	
	5,594%	2014 EUR	10,67	10,67											-	
		2014 USD	14,51		14,51										-	
	6,152%	2013 EUR	11,73	11,73											-	
		2013 USD	15,26					15,26							-	
	6,152%	2012 EUR	11,73	11,73											-	
		2012 USD	15,26	15,26											-	
	6,332%	2011 EUR	13,22		13,22										-	
		2011 USD	13,57		13,57										-	
	6,332%	2010 EUR	13,22	13,22											-	
		2010 USD	13,57	13,57											-	
	6,332%	2009 EUR	11,76	11,76											-	
		2009 USD	13,74	13,74											-	
	6,332%	2008 EUR	11,76	11,76											-	
		2008 USD	13,74	13,74											-	
	6,151%	2007 EUR	10,87		10,87										-	
		2007 USD	10,86		10,86										-	
	Royaume-Uni	5,180%	2015 EUR	9,88												9,88
			2015 USD	13,44												13,44
5,180%		2014 EUR	9,88	9,88											-	
		2014 USD	13,44	13,44											-	
6,636%		2013 EUR	12,65			12,65									-	
		2013 USD	16,46			16,46									-	
6,636%		2012 EUR	12,65				12,65								-	
		2012 USD	16,46				16,46								-	
6,675%		2011 EUR	13,94	13,94											-	
		2011 USD	14,31	14,31											-	
6,675%		2010 EUR	13,94				0,70				13,24				-	
		2010 USD	14,31		14,31										-	
6,675%		2009 EUR	12,39				12,39								-	
		2009 USD	14,48		0,20		14,28								-	
6,675%		2008 EUR	12,39				12,39								-	
		2008 USD	14,48		2,34		12,14								-	
6,250%	2007 EUR	11,05				11,05								-		
	2007 USD	11,03		0,97		10,06								-		
Chine	5,149%	2015 EUR	9,82												9,82	
		2015 USD	13,36												13,36	
	5,149%	2014 EUR	9,82						9,82						-	
		2014 USD	13,36						13,36						-	
	3,204%	2013 EUR	6,11					6,11							-	
		2013 USD	7,95	0,02				7,93							-	
	3,204%	2012 EUR	6,11						6,11						-	
		2012 USD	7,95						7,95						-	
	2,680%	2011 EUR	5,60					5,60							-	
		2011 USD	5,74					5,74							-	
	2,680%	2010 EUR	5,60				5,60								-	
		2010 USD	5,74				5,74								-	
	2,680%	2009 EUR	4,98				4,98								-	
		2009 USD	5,81				5,81								-	
	2,680%	2008 EUR	4,98						2,40				2,58		-	
		2008 USD	5,81				5,81								-	
	2,094%	2007 EUR	3,70						3,40		0,30				-	
		2007 USD	3,70								2,00		1,70		-	

Taux	Année	Mises en recouvrement	Janv.	Févr.	Mars	Avril	Mai	Juin	Juill.	Août	Sept.	Oct.	Nov.	Déc.	Non versées à la fin de la période	
Italie	4,449%	2015 EUR	8,49												8,49	
		2015 USD	11,54	0,62												10,92
	4,449%	2014 EUR	8,49				8,49									-
		2014 USD	11,54		0,16	11,38										-
	5,023%	2013 EUR	9,58								9,58					-
		2013 USD	12,46								12,46					-
	5,023%	2012 EUR	9,58			9,58										-
		2012 USD	12,46			11,40										1,06
	5,104%	2011 EUR	10,66							10,57					0,09	0,00
		2011 USD	10,94							10,94						-
	5,104%	2010 EUR	10,66						10,42							0,24
		2010 USD	10,94						10,94							-
	5,104%	2009 EUR	9,48						9,48							-
		2009 USD	11,07						11,07							-
	5,104%	2008 EUR	9,48		9,48											-
		2008 USD	11,07		11,07											-
	4,983%	2007 EUR	8,81						8,81							-
		2007 USD	8,80						8,80							-
4,983%	2006 EUR	8,81	8,81												-	
	2006 USD	8,80		8,80											-	
Canada	2,985%	2015 EUR	5,69	5,69											-	
		2015 USD	7,74	7,74											-	
	2,985%	2014 EUR	5,69	5,69											-	
		2014 USD	7,74	7,74											-	
	3,222%	2013 EUR	6,14	6,14											-	
		2013 USD	7,99	7,99											-	
	3,222%	2012 EUR	6,14	6,14											-	
		2012 USD	7,99	7,99											-	
	2,992%	2011 EUR	6,25	6,25											-	
		2011 USD	6,41	6,41											-	
	2,992%	2010 EUR	6,25	6,25											-	
		2010 USD	6,41	6,41											-	
	2,992%	2009 EUR	5,56	5,56											-	
		2009 USD	6,49	6,49											-	
	2,992%	2008 EUR	5,56	5,56											-	
		2008 USD	6,49	6,49											-	
	2,869%	2007 EUR	5,07	5,07											-	
		2007 USD	5,06	5,06											-	
Espagne	2,973%	2015 EUR	5,67												5,67	
		2015 USD	7,71												7,71	
	2,973%	2014 EUR	5,67						5,67						-	
		2014 USD	7,71						7,71						-	
	3,912%	2013 EUR	6,09					3,04						3,04	-	
		2013 USD	7,92					3,96						3,96	-	
	3,192%	2012 EUR	6,09									0,96			5,13	
		2012 USD	7,92									1,24			6,68	
	2,983%	2011 EUR	6,23				6,23								-	
		2011 USD	6,39				6,39								-	
	2,983%	2010 EUR	6,23								6,23				-	
		2010 USD	6,39								6,39				-	
	2,983%	2009 EUR	5,54						5,54						-	
		2009 USD	6,47												6,47	
	2,983%	2008 EUR	5,54			5,54									-	
		2008 USD	6,47			6,47									-	
	2,571%	2007 EUR	4,55							4,55					-	
		2007 USD	4,54							4,54					-	

Taux	Année	Mises en recouvrement	Janv.	Févr.	Mars	Avril	Mai	Juin	Juill.	Août	Sept.	Oct.	Nov.	Déc.	Non versées à la fin de la période
Brésil	2,934%	2015 EUR	5,60												5,60
		2015 USD	7,61												7,61
	2,934%	2014 EUR	5,60												5,60
		2014 USD	7,61												7,61
	1,619%	2013 EUR	3,09												3,09
		2013 USD	4,02								4,02				-
	1,619%	2012 EUR	3,09												3,09
		2012 USD	4,02						3,97						0,04
	0,880%	2011 EUR	1,84				1,84								-
		2011 USD	1,89				1,89								-
	0,880%	2010 EUR	1,84							1,84					-
		2010 USD	1,89							1,89					-
	0,880%	2009 EUR	1,63					1,53				0,10			-
		2009 USD	1,91	0,01		1,60			0,30						-
	0,880%	2008 EUR	1,63				1,63								-
		2008 USD	1,91			1,28	0,63								-
	1,554%	2007 EUR	2,75								2,75				-
		2007 USD	2,74								2,74				-
Fédération de Russie	2,438%	2015 EUR	4,65												4,65
		2015 USD	6,32												6,32
	2,438%	2014 EUR	4,65	4,65											-
		2014 USD	6,32	6,32											-
	1,610%	2013 EUR	3,07	3,07											-
		2013 USD	3,99	3,99											-
	1,610%	2012 EUR	3,07		3,07										-
		2012 USD	3,99		3,99										-
	1,206%	2011 EUR	2,51			2,51									-
		2011 USD	2,58			2,58									-
	1,206%	2010 EUR	2,51			2,51									-
		2010 USD	2,58			2,58									-
	1,206%	2009 EUR	2,24	2,24											-
		2009 USD	2,62	2,62											-
	1,206%	2008 EUR	2,24		2,24										-
		2008 USD	2,62		2,62										-
	1,106%	2007 EUR	1,96			1,96									-
		2007 USD	1,95			1,95									-
Australie	2,074%	2015 EUR	3,96	1,98											1,98
		2015 USD	5,38	2,69											2,69
	2,074%	2014 EUR	3,96				1,98		1,98						-
		2014 USD	5,38				2,69		2,69						-
	1,942%	2013 EUR	3,70						3,70						-
		2013 USD	4,82						4,82						-
	1,942%	2012 EUR	3,70						3,70						-
		2012 USD	4,82						4,82						-
	1,796%	2011 EUR	3,75						3,75						-
		2011 USD	3,85						3,85						-
	1,796%	2010 EUR	3,75						3,75						-
		2010 USD	3,85						3,85						-
	1,796%	2009 EUR	3,33							3,33					-
		2009 USD	3,90							3,90					-
	1,796%	2008 EUR	3,33								3,33				-
		2008 USD	3,90							3,90					-
	1,624%	2007 EUR	2,87								2,87				-
		2007 USD	2,87								2,87				-

Taux	Année	Mises en recouvrement	Janv.	Févr.	Mars	Avril	Mai	Juin	Juill.	Août	Sept.	Oct.	Nov.	Déc.	Non versées à la fin de la période
République de Corée	1,994%	2015 EUR	3,80												3,80
		2015 USD	5,17												5,17
	1,994%	2014 EUR	3,80							3,80					-
		2014 USD	5,17							5,17					-
	2,271%	2013 EUR	4,33							4,33					-
		2013 USD	5,63							5,63					-
	2,271%	2012 EUR	4,33										4,33		-
		2012 USD	5,63								5,63				-
	2,184%	2011 EUR	4,56											4,56	-
		2011 USD	4,68											3,00	1,68
	2,184%	2010 EUR	4,56											4,56	-
		2010 USD	4,68											1,02	3,66
	2,184%	2009 EUR	4,06												4,06
		2009 USD	4,74						2,01			2,47			0,26
	2,184%	2008 EUR	4,06											4,06	-
		2008 USD	4,74												4,74
1,832%	2007 EUR	3,24							3,17					0,07	
	2007 USD	3,23					3,23							-	
Mexique	1,842%	2015 EUR	3,51	0,01											3,50
		2015 USD	4,78												4,78
	1,842%	2014 EUR	3,51			2,51	1,00								-
		2014 USD	4,78		1,78	3,00									-
	2,367%	2013 EUR	4,51					4,51							-
		2013 USD	5,87					4,50	1,37						-
	2,367%	2012 EUR	4,51						4,51						-
		2012 USD	5,87			1,99			3,88						-
	2,268%	2011 EUR	4,74					4,74							-
		2011 USD	4,86					4,86							-
	2,268%	2010 EUR	4,74						4,74						-
		2010 USD	4,86						4,86						-
	2,268%	2009 EUR	4,21			0,26			0,16						3,79
		2009 USD	4,92			4,92									-
	2,268%	2008 EUR	4,21												4,21
		2008 USD	4,92												4,92
1,921%	2007 EUR	3,40												3,40	
	2007 USD	3,39		1,32	1,69			0,12						0,26	
Pays-Bas	1,654%	2015 EUR	3,15	3,15											-
		2015 USD	4,29	4,29											-
	1,654%	2014 EUR	3,15	3,15											-
		2014 USD	4,29	4,29											-
	1,864%	2013 EUR	3,55		3,55										-
		2013 USD	4,62		4,62										-
	1,864%	2012 EUR	3,55	3,55											-
		2012 USD	4,62		4,62										-
	1,882%	2011 EUR	3,93		3,93										-
		2011 USD	4,03		4,03										-
	1,882%	2010 EUR	3,93			3,93									-
		2010 USD	4,03			4,03									-
	1,882%	2009 EUR	3,49				3,49								-
		2009 USD	4,08							4,08					-
	1,882%	2008 EUR	3,49			3,49									-
		2008 USD	4,08			4,08									-
1,724%	2007 EUR	3,05			3,05									-	
	2007 USD	3,04			3,04									-	

Contributions des 25 principaux bailleurs de fonds au Programme ordinaire, au 16 mars 2015

États Membres	Taux de contribution	Montants reçus à ce jour (*)		Montants restant dus (**)						
				Au titre des contributions de 2015		Au titre de 2014 et des années précédentes		Total		
				en USD	en EUR	en USD	en EUR	en USD	en EUR	en USD
1	Etats-Unis d'Amérique	22,00%	-	-	61 673 390,00	41 960 710,00	20 328 244,00	12 588 213,00	82 001 634,00	54 548 923,00
2	Japon	10,83%	-	-	28 106 050,33	20 663 742,37	-	-	28 106 050,33	20 663 742,37
3	Allemagne	7,14%	-	13 621 972,31	18 528 097,79	-	-	18 528 097,79	-	
4	France	5,59%	14 512 206,53	10 669 464,17	-	-	-	-	-	
5	Royaume-Uni	5,18%	5 722,44	29 273,73	13 432 466,66	9 850 566,17	-	-	13 432 466,66	9 850 566,17
6	Chine	5,15%	-	-	13 357 767,51	9 820 713,45	-	-	13 357 767,51	9 820 713,45
7	Italie	4,45%	622 217,05	-	10 919 578,96	8 485 599,95	-	-	10 919 578,96	8 485 599,95
8	Canada	2,99%	7 743 821,33	5 693 305,43	-	-	-	-	-	
9	Espagne	2,97%	-	-	7 712 690,39	5 670 417,77	-	-	7 712 690,39	5 670 417,77
10	Brésil	2,93%	7 611 514,83	5 596 032,87	7 611 514,83	5 596 032,87	-	-	7 611 514,83	5 596 032,87
11	Fédération de Russie	2,44%	-	-	6 324 769,31	4 650 009,59	-	-	6 324 769,31	4 650 009,59
12	Australie	2,07%	2 690 232,07	1 977 875,30	2 690 232,06	1 977 875,27	-	-	2 690 232,06	1 977 875,27
13	République de Corée	1,99%	-	-	5 172 924,53	3 803 166,17	-	-	5 172 924,53	3 803 166,17
14	Mexique	1,84%	-	12 577,32	4 778 599,29	3 500 678,49	-	-	4 778 599,29	3 500 678,49
15	Pays-Bas	1,65%	4 290 881,23	3 154 682,47	-	-	-	-	-	
16	Turquie	1,33%	3 445 157,36	2 005 000,00	-	527 901,04	-	-	-	527 901,04
17	Suisse	1,05%	2 716 174,52	1 996 948,34	-	-	-	-	-	
18	Belgique	1,00%	2 589 031,51	1 903 490,39	25	-	-	25	-	
19	Suède	0,96%	2 490 475,20	1 831 012,80	-	-	-	-	-	
20	Pologne	0,92%	2 084 445,97	1 756 627,91	2 389 299,65	1 756 627,91	-	-	2 389 299,65	1 756 627,91
21	Arabie saoudite	0,86%	2 967,28	-	2 238 460,40	1 647 911,52	-	-	2 238 460,40	1 647 911,52
22	Norvège	0,85%	2 207 702,50	1 623 116,56	-	-	-	-	-	
23	Autriche	0,80%	2 070 207,51	1 522 029,39	-	-	-	-	-	
24	Danemark	0,68%	1 751 115,38	1 287 430,88	-	-	-	-	-	
25	Inde	0,67%	-	-	1 727 767,17	1 270 265,13	-	-	1 727 767,17	1 270 265,13
Total des 25 principaux bailleurs de fonds		88,35%	56 833 872,71	54 680 839,87	186 663 633,88	121 182 217,70	20 328 244,00	12 588 213,00	206 991 877,88	133 770 430,70
	Tous les autres États Membres	11,65%	10 644 481,03	8 322 041,10	19 979 396,34	14 472 104,23	18 537 487,70	6 580 485,29	38 516 884,04	21 052 589,52
Total		100%	67 478 353,74	63 002 880,97	206 643 030,22	135 654 321,93	38 865 731,70	19 168 698,29	245 508 761,92	154 823 020,22

(*) y compris les reports de 2014 et les versements par tranches exigibles dans les prochaines années et déjà effectués.

(**) Non compris les montants exigibles après 2015 (1 238 222,27 USD et 1 027,82 EUR) au titre des plans d'échelonnement autorisés par la Conférence.