



Organización de las Naciones
Unidas para la Alimentación
y la Agricultura

PRESENTACIÓN EMBERA



ENFOQUE DE CONECTIVIDADES SOCIOECOSISTEMICAS PARA LA CONSERVACIÓN Y USO SOSTENIBLE DE LA BIODIVERSIDAD DE LA REGIÓN CARIBE DE COLOMBIA



Jhon Tuberquia



ARTICULACIÓN INTERISTITUCIONAL

Conexión
BioCaribe
Tejiendo Región



GOBIERNO DE COLOMBIA



MINAMBIENTE



MINAGRICULTURA



Organización de las Naciones Unidas para la Alimentación y la Agricultura



Gobernación de Córdoba



Gobernación de Sucre



GOBERNACIÓN de BOLIVAR



GOBERNACIÓN DE ANTIOQUIA



GOBERNACIÓN DEL CHOCÓ

MOSAICOS DE CONSERVACIÓN Y USO SOSTENIBLE

- 1 Acandí
- 2 Arquia - Lomas Aisladas - Tumaradó
- 3 Mutatá - Chigorodó
- 4 Tierralta - Valencia
- 5 Betancí
- 6 Purísima (Bajo Sinú)
- 7 Colosó - Coraza - Los Navas
- 8 Montes de María
- 9 San Juan Nepomuceno - María La Baja
- 10 San Onofre (Labarces - San Antonio)
- 11 Guacamayas - Caimaneras

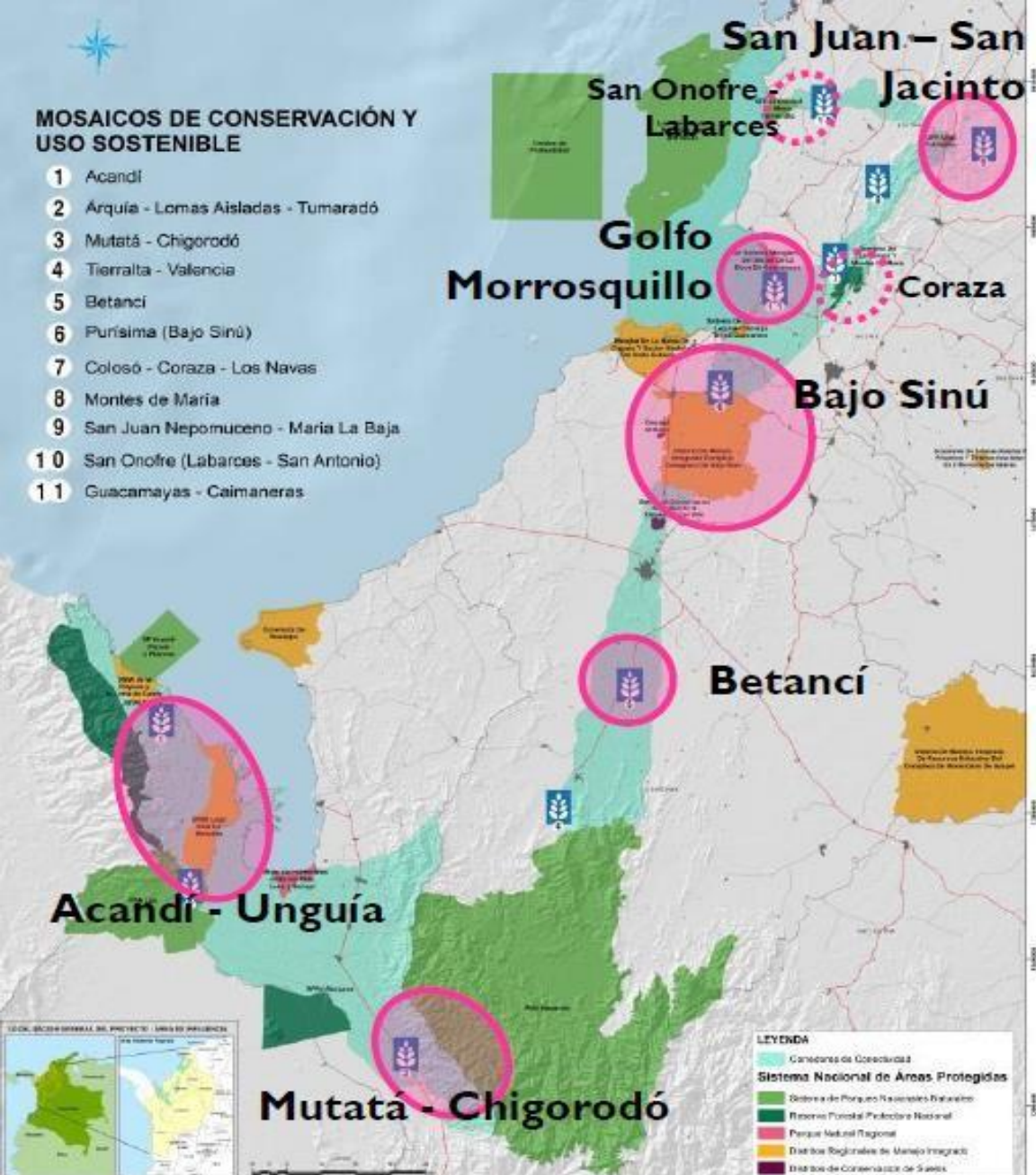

Territorialización de la estrategia de conectividades:

Mosaicos de Conectividad

“instrumento de gestión con enfoque territorial, donde coinciden diferentes formas de uso y tipos de actores sociales e institucionales, cuyo propósito es direccionar la intervención, facilitar articulaciones y animar confluencias y procesos en torno a la conservación de un área protegida o área núcleo, con miras a fortalecer y consolidar escenarios eficientes de manejo y desarrollo sostenible”

 Mosaicos caracterizados priorizados para el Proyecto

 Mosaicos caracterizados

MOSAICOS

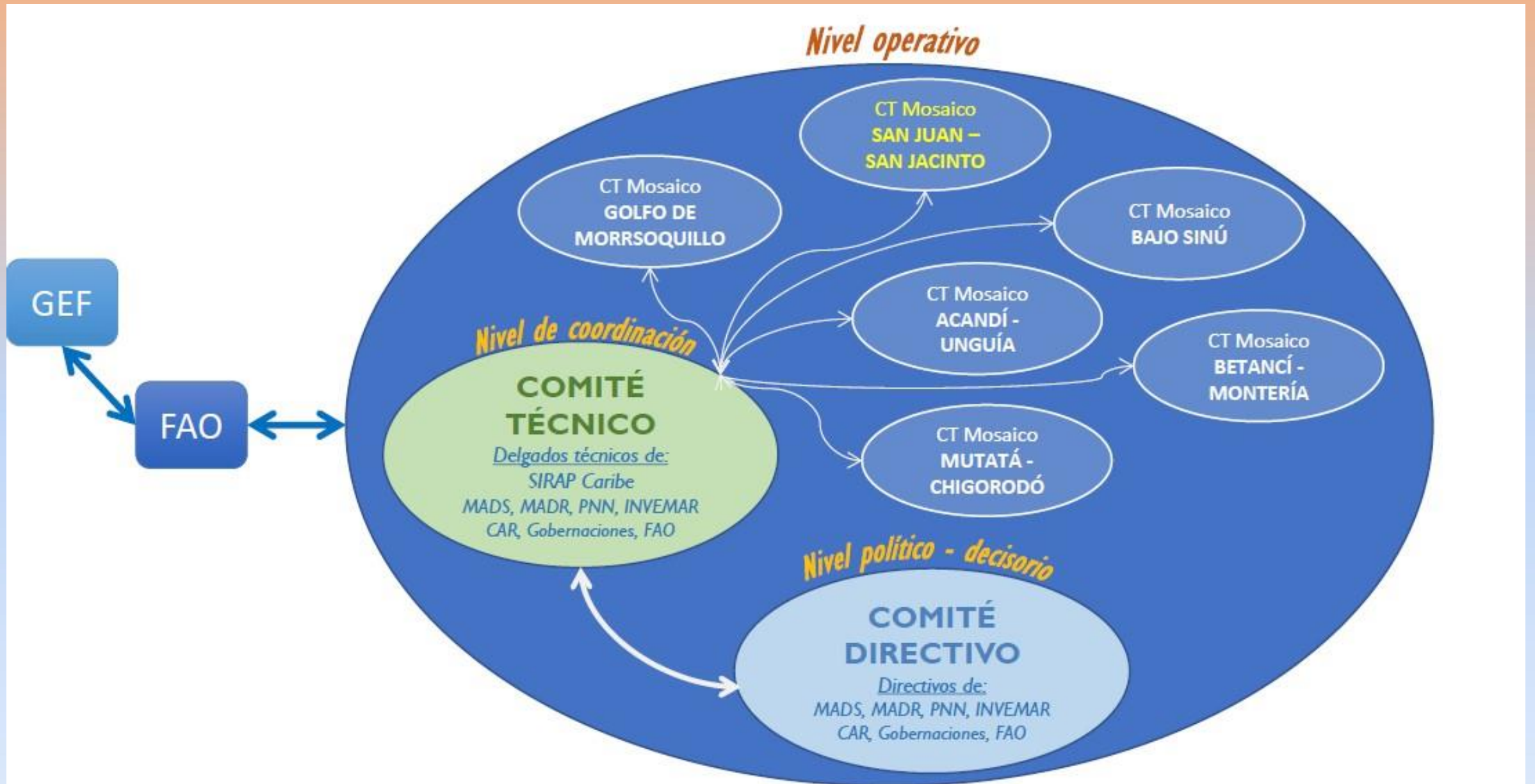

IMPLEMENTACIÓN PROYECTO



Convenciones

- Límite Municipal
- Comunidades
- Vías
- Resguardos
- Resguardos

Localización de los Resguardos de Muña Antioquia

**Ubicación resguardos:
Chontadural Cañero, Jaikerazavi y Coribi Bedado.**



Objetivos: (i) Mitigar el cambio climático a través de la reducción de la degradación y deforestación de los bosques y de la recuperación de las áreas ya degradadas; (ii) Contribuir a la conservación de la biodiversidad incluyendo los Altos Valores de Conservación, y, (iii) Fomentar el desarrollo sostenible de las comunidades locales.



FORTALECIMIENTO ORGANIZACIONAL, COMUNICACIÓN Y EDUCACIÓN AMBIENTAL

FORTALECIMIENTO A
COMITÉ DE MUJERES



FORTALECIMIENTO A
COLECTIVO DE
COMUNICACIONES



CONSERVACIÓN Y USO SOSTENIBLE DEL TERRITORIO

PLANIFICACIÓN
PREDIAL



RECUPERACIÓN Y
ENRIQUECIMIENTO
DE BOSQUES



SISTEMAS
PRODUCTIVOS



ESTUDIO DE POTENCIALIDADES DE MERCADO - GESTIÓN SOCIOEMPRESARIAL Y DE COMERCIALIZACIÓN



ESTRUCTURA ORGÁNICA
CABILDO MAYOR INDÍGENA DE MUTATÁ
CMIM

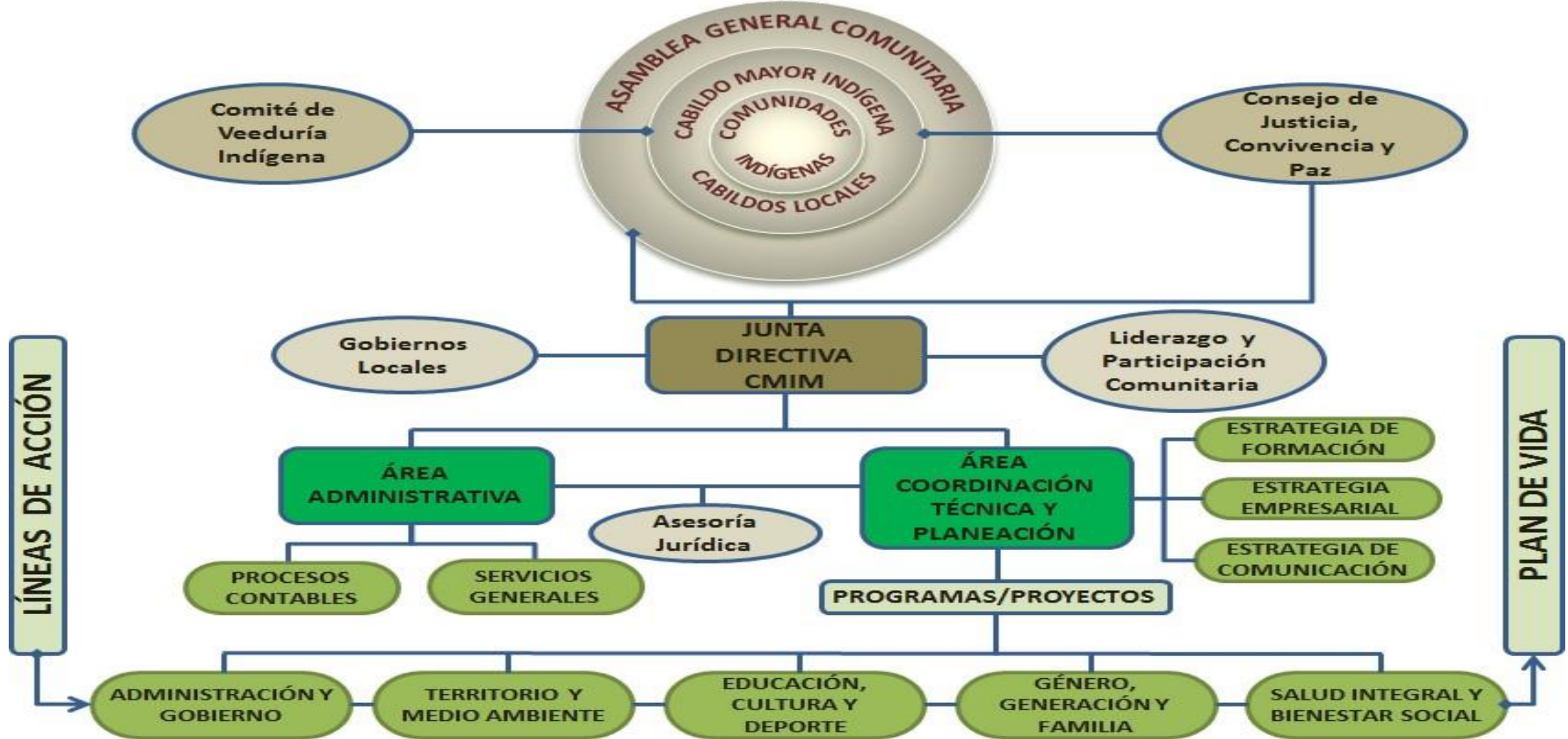

Organización

PLAN DE VIDA "Dayî Embera De"

MEJORES MEDIOS Y CONDICIONES DE VIDA
PARA LA POBLACIÓN INDÍGENA.

GOBIERNO Y
ADMINISTRACIÓN

EDUCACIÓN CULTURA Y
DEPORTE

SALUD
INTEGRAL

GENERO GENERACION
FAMILIA

TERRITORIO Y
MEDIO AMBIENTE

CABILDOS INDÍGENAS

UNIDAD

AUTONOMIA

CULTURA

TERRITORIO

Proyección



GRACIAS

