



# Tukupu - Mujeres Kariña guardianas de los bosques (Venezuela)

FAO Transforma  
1° Feria de experiencias inspiradoras

---

**Cecilia Margarita Rivas Maneiro**  
Capitana General de las comunidades  
Kariña del sector Bochinche, estado Bolívar  
Representante de la EPSDC Tukupu

14 de junio 2022

## Situación encontrada



- \*Opresión por género y discriminatoria e invisibilización de las mujeres.
- \*Desplazamiento de las comunidades por diferentes factores.
- \*Abandono de tierras por la entrada de la actividad minera.

## Transición



**Elección** de la primera Mujer Capitana General del Pueblo Kariña de la Reserva Forestal Imataca, 2015



Organización de las Naciones Unidas para la Alimentación y la Agricultura

**Llegada** del Proyecto FAO: “Ordenación Forestal Sustentable y Conservación de Bosques en la Perspectiva Ecosocial”, 2016



**Nacimiento** de la empresa social forestal indígena Tukupu, conformada por el 50/50 de mujeres y hombres, agosto 2019

14 de febrero de 2020

Se suscribe la Alianza FAO/MINEC/ENAFOR/TUKUPU



Organización de las Naciones Unidas para la Alimentación y la Agricultura



ALIANZA ESTRATÉGICA PARA LA IMPLEMENTACIÓN Y EJECUCIÓN DEL PLAN DE ORDENACIÓN FORESTAL EN ÁREAS FORESTALES ENTRE LA EMPRESA NACIONAL FORESTAL S.A., ADSCRITA AL MINISTERIO DEL PODER POPULAR PARA EL ECOSOCIALISMO Y LA EMPRESA DE PROPIEDAD SOCIAL DIRECTA COMUNAL TUKUPU.



Fue concedido a Tukupu **7000 ha** de bosque para trabajar y proteger



Actualmente contamos con más de **6000 M3 de madera Autorizados**



Para la consolidación a largo plazo, tenemos asignados 47.916ha más, lo que totaliza una **cobertura de 54.403,12ha de bosque** para seguir impulsando el Comanejo Forestal

## TUKUPU es un proyecto integral, comprometida con los siguientes componentes:

- Reforestación y recuperación del bosque
- Producción
- Comercialización
- Otros servicios: alimentación, salud, cultura, etc.



TUKUPU está conformada por las 12 comunidades indígenas Kariña presentes en la Reserva Forestal Imataca, con una población estimada de 2,500 habitantes.



**2.500 habitantes**

Operativamente cuenta con una estructura integrada por 10 indígenas, en una proporción de 50/50 mujeres y hombres

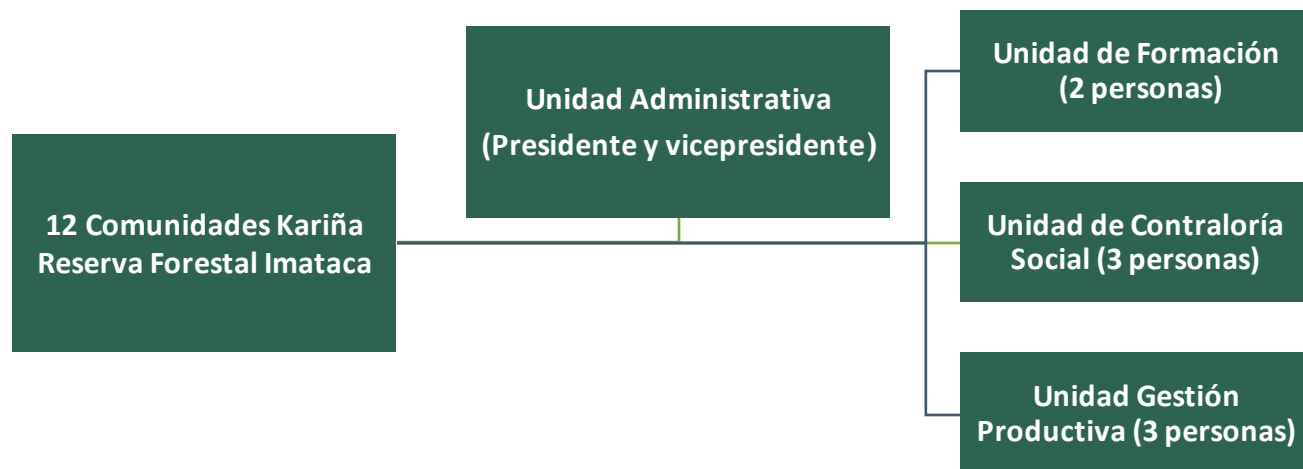

**Estructura**

21 de octubre de 2021

## Ingreso como Signatario a los Principios para el Empoderamiento de las Mujeres (WEPs)



Empresa Propiedad  
Social Directa  
Comunal Tukupu  
(<https://www.weps.org/donate>)



Cecilia Rivas (F)

Vocera Principal Unidad de Administración.



## Establecimiento de viveros y producción de plantas



Se han establecido **10 viveros**  
Comunitarios y Familiares



Se han producido más de  
**60.000 plantas** en vivero



## Establecimiento de viveros y producción de plantas



Participan de las comunidades Kariña **54% mujeres** y  
46% hombres

## Recuperación de áreas

Bajo el método **aprender – haciendo**  
Se han **capacitado** más de **300** integrantes de las comunidades  
en una proporción de **49% mujeres y 51% hombres**



## Recuperación de áreas



Actividades de plantación  
Reforestación (recuperación de áreas degradadas), Agroforestería  
(fortalecimiento de los conucos)  
y Forestería análoga (simulación del Bosque original)





## 80 ha en superficies recuperadas



En proceso de alcanzar la meta de **576 ha recuperadas** en la  
Reserva Forestal Imataca - 2da CdA FAO - TUKUPU



## Apoyo entre las agencias de las Naciones Unidas

FAO – OIM – TUKUPU



Se beneficiaron **65 familias** de manera Directa  
Cada familia abarca de 3 a 4 familias más, por lo que indirectamente  
se beneficiaron **1300 integrantes**



Apoyo entre las agencias de las Naciones Unidas

FAO – OIM – TUKUPU



## Fortalecimiento del Mercado Indígena Kariña



## Desarrollo agroproductivo en las comunidades





A través del mercado indígena se ha contribuido a la **economía local** y pequeños productores criollos.



Se incorporaron **17 rubros** para el desarrollo agrícola

Movilización de más de **1,3 toneladas de alimentos.**

Representando los excedentes de la producción para la comercialización

## Fortalecimiento del Mercado Indígena Kariña

Participa el  
60% de las comunidades kariñas de la reserva forestal Imataca



## Activación de Casaberas

Apoyo entre FAO/OIM/TUKUPU

Antes



## Activación de Casaberas

Apoyo entre FAO/OIM/TUKUPU

Proceso de rehabilitación





## Activación de Casaberas

Apoyo entre FAO/OIM/TUKUPU



Entrega de Kits



Contamos con la **capacidad de maximizar** la producción  
De **dos** sacos diarios (de forma manual) a **veinte (20)** sacos diarios  
(con nuevas herramientas)

## Otros logros alcanzados a través del desarrollo de la EPSDC Tukupu

Rescatando el idioma Kariña  
Programa de Radio semanal bilingüe



uc3m

Universidad  
**Carlos III**  
de Madrid

Obtención del  
**TÍTULO DE EXPERTO EN PUEBLOS  
INDÍGENAS, DERECHOS HUMANOS  
Y COOPERACIÓN INTERNACIONAL**  
en su 15a EDICIÓN

## Recepción de Camión tipo FVR (Cap. 28.7Ton) Comodato-Minec - Tukupu



Un gran desafío solventado para la **movilización de 10 Ton. de alimentos** aprox, a beneficio de **841 familias**



En materia de Alimentación



## Recepción de Camión tipo FVR (Cap. 28.7Ton) Comodato-Minec - Tukupu



De las 7 comunidades presentes en el eje carretero Tumeremo – Bochínche en la RFI, se **atiende el 60%**, principalmente **La iguana, Botanamo, Esperanza KM 50, Matupo I.**



En materia de Salud

## Actividades de Monitoreo

## Desarrollo de Productos Forestales No Maderables (PFNM)



Aceite de Carapa, también conocida como Andiroba

Recolección de semillas e Identificación de brinzales



## Identificación y Recolección de semillas

## Establecimiento de Banco de Semillas



## Impulso a los Productos forestales no maderables (PFNM)

Exposición de artesanías, semillas del bosque, aceites, bebidas tradicionales



GRACIAS POR SU ATENCIÓN



**YU'PAANEMA**

