Structure de la FAO proposée
28 mai 2008

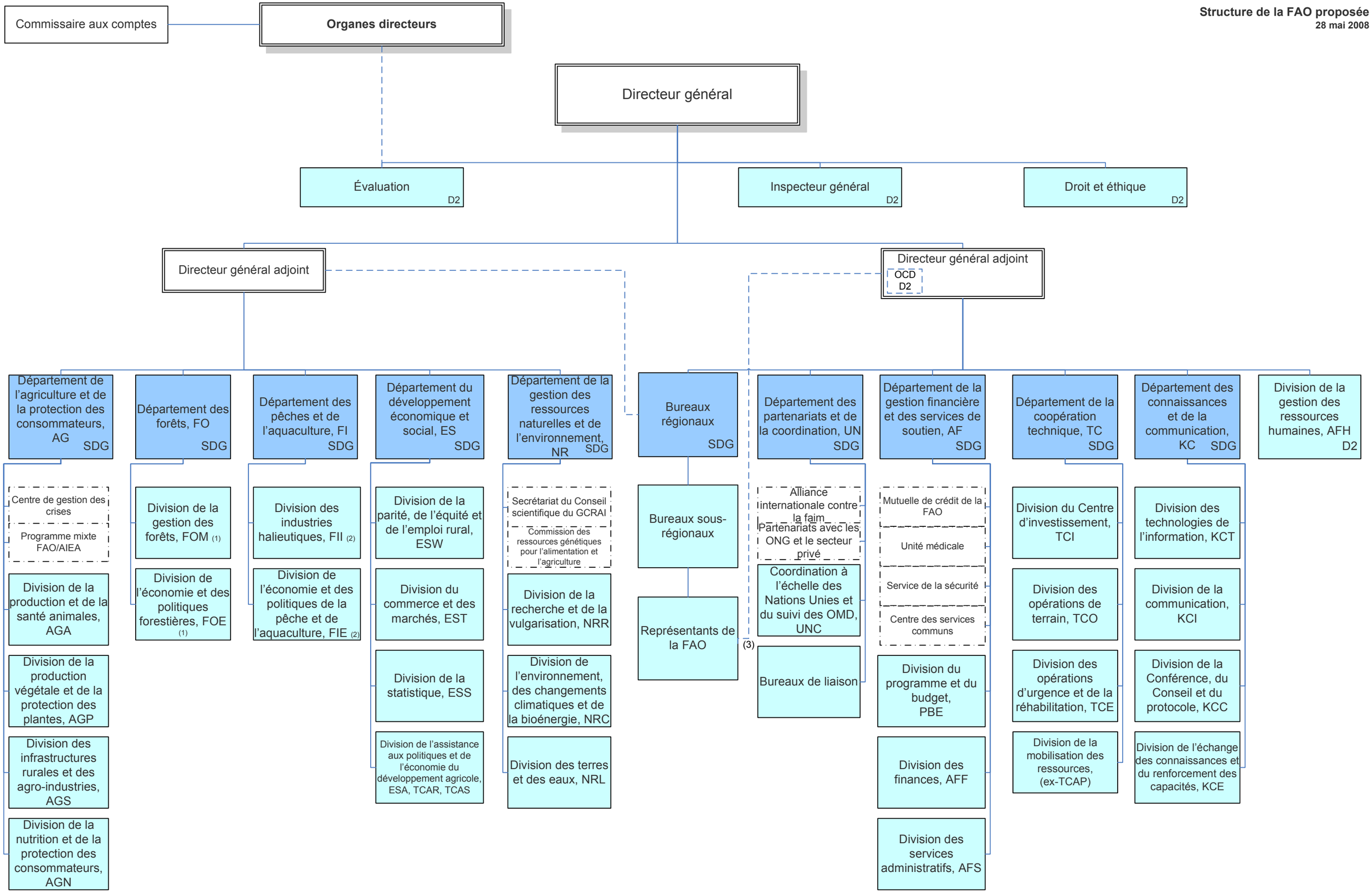

(1) Titres à revoir pour y incorporer les industries et produits forestiers
(2) Titres à revoir pour y incorporer la gestion des pêches et de l'aquaculture
(3) Représentants de la FAO en tant que représentants directs du Directeur général auprès des autorités locales