CODEX ALIMENTARIUS

КОМИССИЯ "Кодекс Алиментариус"

РУКОВОДСТВО ПО ПРОЦЕДУРЕ

Двадцать седьмое издание

Продовольственная и сельскохозяйственная организация Объединенных Наций

Всемирная организация здравоохранения

Дополнительную информацию о работе Комиссии
"Кодекс Алиментариус" можно получить по следующему адресу:

Secretariat of the Codex Alimentarius Commission
Joint FAO/WHO Food Standards Programme
Food and Agriculture Organization of the United Nations
Viale delle Terme di Caracalla
00153 Rome, Italy

Электронная почта: Codex@fao.org
Интернет-страница: www.codexalimentarius.org

Издано Всемирной организацией здравоохранения
и Продовольственной и сельскохозяйственной организацией Объединенных Наций
в 2006 году

ISSN 2520-2448 (электронное издание)

КОМИССИЯ "КОДЕКС АЛИМЕНТАРИУС"

Рим 2019 год

Комиссия "Кодекс Алиментариус"
Продовольственная и сельскохозяйственная организация Объединенных Наций
Всемирная организация здравоохранения
Виа Делле Терме ди Каракалла
00153 Рим, Италия

Обязательная ссылка:
ФАО и ВОЗ. 2019. Комиссия "Кодекс Алиментариус" – Руководство по процедуре. Двадцать седьмое издание. Рим. 279 стр. Лицензия: CC BYNC-SA 3.0 IGO.

Используемые обозначения и представление материала в настоящем информационном продукте не означают выражения какого-либо мнения со стороны Продовольственной и сельскохозяйственной организации Объединенных Наций (ФАО) или Всемирной организации здравоохранения (ВОЗ) относительно правового статуса или уровня развития той или иной страны, территории, города или района, или их властей, или относительно делимитации их границ или рубежей. Упоминание конкретных компаний или продуктов определенных производителей, независимо от того, запатентованы они или нет, не означает, что ФАО или ВОЗ одобряет или рекомендует их, отдавая им предпочтение перед другими компаниями или продуктами аналогичного характера, которые в тексте не упоминаются.

Мнения, выраженные в настоящем информационном продукте, являются мнениями автора (авторов) и не обязательно отражают точку зрения или политику ФАО или ВОЗ.

ISBN 978-92-5-131403-6
© ФАО и ВОЗ, 2019

Некоторые права защищены. Настоящая работа предоставляется в соответствии с лицензией Creative Commons “С указанием авторства – Некоммерческая - С сохранением условий 3.0 НПО” (CC BY-NC-SA 3.0 IGO; https://creativecommons.org/licenses/by-nc-sa/3.0/igo/deed.ru).

Согласно условиям данной лицензии настоящую работу можно копировать, распространять и адаптировать в некоммерческих целях при условии надлежащего указания авторства. При любом использовании данной работы не должно быть никаких указаний на то, что ФАО или ВОЗ поддерживает какую-либо организацию, продукты или услуги. Использование логотипа ФАО или ВОЗ не разрешено. В случае адаптации работы она должна быть лицензирована на условиях аналогичной или равнозначной лицензии Creative Commons. В случае перевода данной работы, вместе с обязательной ссылкой на источник, в него должна быть включена следующая оговорка: «Данный перевод не был выполнен Продовольственной и сельскохозяйственной организацией Объединенных Наций (ФАО) или Всемирной организацей здравоохранения (ВОЗ). ФАО/ВОЗ не несут ответственности за содержание или точность данного перевода. Достоверной редакцией является издание на [указать язык оригинала] языке”.

Возникающие в связи с настоящей лицензией споры, которые не могут урегулированы по обоюдному согласию, должны разрешаться через посредничество и арбитражное разбирательство в соответствии с положениями Статьи 8 лицензии, если в ней не оговорено иное. Посредничество осуществляется в соответствии с "Правилами о посредничестве" Всемирной организации интеллектуальной собственности http://www.wipo.int/amc/ru/mediation/rules/index.html, а любое арбитражное разбирательство должно производиться в соответствии с "Арбитражным регламентом" Комиссии Организации Объединенных Наций по праву международной торговли (ЮНСИТРАЛ).

Материалы третьих лиц. Пользователи, желающие повторно использовать материал из данной работы, авторство которого принадлежит третьей стороне, например, таблицы, рисунки или изображения, отвечают за то, чтобы установить, требуется ли разрешение на такое повторное использование, а также за получение разрешения от правообладателя. Удовлетворение исков, поданных в результате нарушения прав в отношении той или иной составляющей части, авторские права на которую принадлежат третьей стороне, лежит исключительно на пользователе.

Продажа, права и лицензирование. Информационные продукты ФАО размещаются на веб-сайте ФАО (www.fao.org/publications); желающие приобрести информационные продукты ФАО могут обращаться по адресу: publications-sales@fao.org. По вопросам коммерческого использования следует обращайтесь по адресу: www.fao.org/contact-us/licence-request. За справками по вопросам прав и лицензирования следует обращаться по адресу: copyright@fao.org.

СОДЕРЖАНИЕ

ВВЕДЕНИЕ 1

РАЗДЕЛ I: ОСНОВНЫЕ ДОКУМЕНТЫ И ОПРЕДЕЛЕНИЯ 3

υ frjs⊙ə ς tsdʒ[frfrnʃ[d["ς tsнj ς fnϕ dz[dʒj dʑs⊙tɑ[lzfr]' 4

ţ j ɑdz⊙dʒj dʑs ς tsdʒ[frfrnʃ[d["ς tsнj ς fnϕ dz[dʒj dʑs⊙tɑ[lzfr]' 7

ʃ вʰ d[j tʃtɑ[dzɤ[tʃʳ "ς tsнj ς fn⊙ϕ dz[dʒj dʑs⊙tɑ[lzfr]' 21

ʃ tʃtɕj нj dzj dzɑʷ, tʃtɑ[dzʸ lsʳ j ə tɑ⊙в tslsj "ς tsнj ς fn⊙ϕ dz[dʒj dʑs⊙tɑ[lzfr]' 23

РАЗДЕЛ II: ПОРЯДОК РАЗРАБОТКИ СТАНДАРТОВ КОДЕКСА И РОДСТВЕННЫХ ТЕКСТОВ 28

ʅ tɑtsɤj нlztɑ⊙ tɑ⊙L tɑ⊙в tslsς[frjs⊙dʑ⊙tɑlstsə ς tsнj ς fn⊙ [tɑtsнfrjsə j dzdz ⊓ lsj ς frjstsə 30

ς tɑ[lsj tɑ[[нdzʷ frjsL н⊙dzɑʷ ə frjʃtsdʒtsə⊙lsj dz dz ⊓ tstɑ⊙dʑsə ς tsdʒ[frfrnʃ[d["ς tsнj ς fnϕ dz[dʒj dʑs⊙tɑ[lzfr]' 43

ς tɑ[lsj tɑ[[нdzʷ lzfrjs⊙dʑsə dzj dzɑʷ tʃtɑ[tstɑ[lsj lstsə tɑ⊙в tslsʳ 45

ţ lzς tsə tsнfrjsə ts tʃts tʃtɑ[dʒj dzj dzɑʷ ς tɑ[lsj tɑ[j ə нdzʷ lzfrjs⊙dʑsə dzj dzɑʷ tʃtɑ[tstɑ[lsj lstsə ə tɑ⊙в tslsj (ς tɑ[lsj tɑ[[, tʃtɑ[dʒj dzɑ[dʒʳ j ς lstsə⊙tɑ⊙dʒ) 47

ʃ L⊙[dʒsнj ʔ frjsə[j dʒj ɤ нlz ς tsdʒ[lsj ls⊙dʒ[tʃts lstsə⊙tɑ⊙dʒ[ς tsdʒ[lsj ls⊙dʒ[tʃts tsвʰ [dʒə tsʃtɑtsfrj⊙dʒ 51

∧ tstɑdʒ⊙ls frjs⊙dʑ⊙tɑlstsə ς tsнj ς fn⊙ dzϕ lstsə⊙tɑʳ 59

ţ lzς tsə tsнfrjsə ts tʃts ə ς dzʸ ɤj dzɑʷ tsfrjsвʳ ⊓ tʃtsdzsɤj j dzɑʷ ə frjs⊙dʑ⊙tɑlsʳ [tɑtsнfrjsə j dzdz j lsj ς frjsʳ ς tsнj ς fn⊙é 65

ʅ tɑtsɤj нlztɑ⊙ tɑ⊙frjrjʃsls tɑj dzɑʷ ə tsʃtɑtsfrj⊙ ts ə ς dzʸ ɤj dzɑ[ʳ [tʃj tɑj frjrjʃsls tɑj tʃtsdzsɤj j dzɑ[ʔ ts tʃ[ʰ j ə ʳ ⊓ нtsв⊙ə ς⊙ ⊓ ə ʃ вʰ j dʒ frjs ⊙dʑ⊙tɑls j dʑ⊙ tʃ[ʰ j ə ʳ j нtsв⊙ə ς[..... 65

ţ lzς tsə tsнfrjs ə ts tʃts tɑ⊙L tɑ⊙в tsls ς j [/[dz[tʃj tɑj frjrjʃsls tɑz ɢ[ɢ[j dzɑ[ɤj frjς[⊓ dʑstɑdʒ[tʃtɑ⊙ə[dzнdzʷ tsʃtɑj нj dzj dzɑʷ ⊓ ls tsə⊙tɑtsə 75

ʅ tɑtsɤj нlztɑ⊙ə ς dzʸ ɤj dzɑʷ dʑsə ʳ ⊓ ə[нtsə ə frjs ⊙dʑ⊙tɑlsʳ ς tsнj ς fn⊙ dzϕ tɑʳ вlz [tɑʳ вtsʃtɑtsнlz ς lsʳ 76

ʅ tɑ[dzɤ[tʃʳ tsʃtɑj нj dzj dzɑʷ dʒj ls tsнtsə ⊙dzϕdz[L⊙ ς tsнj ς fn⊙ 81

ʅ tɑ[dzɤ[tʃʳ tsʃtɑj нj dzj dzɑʷ [dz[əʳ вtstɑ⊙ tʃtɑtsɤj нlztɑʳ tsls вtstɑ⊙ tʃtɑtsв ς tsнj ς fn⊙ 97

R frjʃtsdz L tsə⊙dzɑ[j tɑj L lzdz ls ⊙ls tsə ⊙dzϕdz[L⊙ tʃdz⊙dzʸ əʳ вtstɑtsɤ[dʑsʳtsʳ ς tsdʑs tɑtsdzʷ, əL⊙[dʒsfrjʳʷL ʲ dʒj ɤ нlz tɑj L lzdz ls ⊙ls ⊙dʒ[⊙dzϕdz[L⊙, tʃtsʳtɑj ʰ dʑsfrjs ʲ ʳ [L dʒj tɑj dzɑʷ, frjs j tʃj dzʸ [L ə dzj ɤj dzɑʷ [tʃtsdzsɤj j dzɑʷ dʒ[frjs ⊙dʑ⊙tɑlsʳ tsə ς tsнj ς fn⊙é é é é é é 100

ʅ tsdzsɤj j dzɑʷ tsв [frjʃtsdz L tsə⊙dzɑ[[tʃ⊙ls j dʑs tsə⊙dzdz ⊓ dʒj ls tsнtsə ə frjs ⊙dʑ⊙tɑlsʳ ⊓ ς tsнj ς fn⊙é é é é é é ..... é é é é é 102

РАЗДЕЛ III: РУКОВОДСТВО ДЛЯ ВСПОМОГАТЕЛЬНЫХ ОРГАНОВ 104

[illegible] 105

[illegible] 112

[illegible] 115

[illegible] 120

[illegible] 124

РАЗДЕЛ IV: АНАЛИЗ РИСКОВ 128

[illegible] 130

[illegible] 138

[illegible] 141

[illegible] 146

[illegible] 152

[illegible] 157

[illegible] 169

[illegible] 172

[illegible] 207

[illegible] 218

РАЗДЕЛ V: ВСПОМОГАТЕЛЬНЫЕ ОРГАНЫ КОМИССИИ "КОДЕКС АЛИМЕНТАРИУС" 226

[illegible] 227

[illegible] 227

[illegible] 227

[illegible] 231

ş tsdɔʒ[lsɟ lsʳ tʃ ts lstsə ⊙tɑ⊙dʒ (tʃ tɑ[tsfrɟs⊙dɑsə dʒɟ dɑdz ɟ dɑ⊙
dʒ tsʃ tɑɟ н ɟ dʒɟ dɑdz ʔ frɟɑtsʕ) 233
ş tsdɔʒ[lsɟ lsʳ tʃ ts lstsə ⊙tɑ⊙dʒ (tʃ tɑ⊙L н dʒ dɑdz ɟ) 234
н tʃ ɟ ʅ[⊙dz dz ɟ dʒɟ ʞ tʃ tɑ⊙ə ɑ[lsɟ dz frɟsə ɟ dɑdz ɟ
tɑ⊙ɜ tsʅ[ɟ ɑtdzʃ tʃʳ (н ɟ ʔ frɟsə lzˢ ʰ ɑ[ɟ) 235
н tʃ ɟ ʅ[⊙dz dz ɟ dʒɟ ʞ tʃ tɑ⊙ə ɑ[lsɟ dz frɟsə ɟ dɑdz ɟ
tɑ⊙ɜ tsʅ[ɟ ɑtdzʃ tʃʳ (tɑ⊙frɟʃ lzʰ ɟ dɑdz ɟ) 237
ş tststɑ н ɑ[dz⊙ʅ[tsdɑdz ɟ ʕtsdɔʒ[lsɟ lsʳ ʌ ϕ ʃ /ɹ ʃ ʅ 241
ş tsdɔʒ[lsɟ ls, frɟsɹ н ⊙dɑdz ʔ ə frɟstslsə ɟ lsfrɟsə ɑ[ɑ[fɳ ɿ tɑ⊙ə ɑ[dɑsdɔʒ XI.1(A)
(tʃ ɟ tɑɟ ɑ[dʒɟ dɑsə ⊙dɑzɑ[ə tsfrfrɟsɹ н ⊙dʒ 243
ʃ в ʲ ɟ н ɑ[dʒ dɑdz ɟ frɟsə ɟ ʰ ⊙dɑ[ʷ frɟs frɟststɑtsdɑdz[dʒɑ[tstɑ⊙dɑ[L ⊙ʅ[ʷ dʒɑ[
(tʃ tɑ⊙L н dʒ dɑdz ɟ) 243

РАЗДЕЛ VI: ЧЛЕНСКИЙ СОСТАВ 245

ʏ dʒ dɑ[ʕ ɑ[ʔ frɟsfrɟs⊙ə ş tsdɔʒ[frfrɟ[ɑ["ş tsн ɟ ʕfɳ ϕ dz[dʒɟ dɑs⊙tɑ[lzfr]" 246
ʃ frɟdɑsə dz ɟ ʷ ʷ lzdʕʅ[ɑ[ʕtsdɑs⊙ʕlsdz ⊓ ʅɟ dɑstɑtsə ş tsн ɟ ʕfɳ⊙ 252

РАЗДЕЛ VII: ВЗАИМОДЕЙСТВИЕ С ДРУГИМИ ОРГАНИЗАЦИЯМИ 254

[lzʕtsə tsн frɟsə ts tʃ ts ə L ⊙[dʒsн ɟ ʔ frɟsə ɑ[ˢ dʒɟ ʞ н lz ş tsdɔʒ[frfrɟ[ɟ ʔ "ş tsн ɟ ʕfɳ
ϕ dz[dʒɟ dɑs⊙tɑ[lzfr]" ɑ[dʒɟ ʞ н lzdʕʅ[ɑtsн dz dʒ[dʒɟ ʞ tʃ tɑ⊙ə ɑ[lsɟ dz frɟsə ɟ dɑdz dʒ[
tstɑ⊙dɑ[L ⊙ʅ[ʷ dʒ[tʃ tɑ[tɑ⊙L tɑ⊙ɜ tslsʕɟ frɟs⊙dɑ⊙ɑtstsə ɑ[tɑtsн frɟsə ɟ dɑdz ⊓
lsɟ ʕfrɟstsə 255
ɿ tɑ[dʒʅ[tʃʳ , tɑɟ ɑdʕ⊙dʒɟ dɑsɑ[tɑlzˢ ʰ ɑ[ɟ lzʅ⊙frɟsɑ[ɟ dʒɟ ʞ н lzdʕ⊙ɑtsн dz ⊓
dʒ tʃ tɑ⊙ə ɑ[lsɟ dz frɟsə ɟ dɑdz ⊓ tstɑ⊙dɑ[L ⊙ʅ[ʔ ə tɑ⊙ɜ tslsɟ
ş tsdɔʒ[frfrɟ[ɑ["ş tsн ɟ ʕfɳ ϕ dz[dʒɟ dɑs⊙tɑ[lzfr]" 258

ДОПОЛНЕНИЕ: РЕШЕНИЯ КОМИССИИ ПО ОБЩИМ ВОПРОСАМ 266

ʃ ɟ ʕdʕ⊙tɑ⊙ʅ[ʷ ts tʃ tɑ[dʒʅ[tʃ ⊙⊓, ʕ⊙fɳ⊙ˣ ʰ ɑ[⊓frɟʷ tɑtsdz[dʕʅʕɑ[ə tʃ tɑtsʅɟ frɟɑ
tʃ tɑ[dʒʅsɑ[ʷ tɑɟ ʰ ɟ dʒʅ[ʔ ş tsн ɟ ʕfrɟsdɔʒ ɑ[frɟsɟ tʃ ɟ dʒʅ[, ə ʕtslststɑtsʔ lzʅɑ[ʃ sʳ ə⊙ˣ lsfɳʷ
н tdzɑtɟ ɟ ʷ ʷ ⊙ʕlststɑʳ 267
ʃ ɟ ʕdʕ⊙tɑ⊙ʅ[ʷ ts tʃ tɑ[dʒʅ[tʃ ⊙⊓, ʕ⊙fɳ⊙ˣ ʰ ɑ[⊓frɟʷ tɑtsdz[tsʅɟ dʕʅ[
tɑ[frɟʕtsə ə tsə dʕ⊙frɟsɑ[в ɟ ʟ tsʃ ⊙frɟdɑsfrɟsɑ[tʃ ɑ[ʰ ɟ ə ʳ ⊓ tʃ tɑtsн lzʕlstsə 269
ʃ ɟ tɑʳ frɟsн ɟ ʔ frɟsə ɑ[ʷ ə н tsfrɟsɑ[ʞ ɟ dʒʅ[ɑ[ʕtsdʕɟ dʕɟlzfr⊙ 270

ВВЕДЕНИЕ

[illegible]

- **Раздел I: Основные документы и определения.** [illegible]
- **Раздел II: Порядок разработки стандартов Кодекса и родственных текстов.** [illegible]
- **Раздел III: Руководство для вспомогательных органов.** [illegible]
- **Раздел IV: Анализ рисков.** [illegible]
- **Раздел V: Вспомогательные органы Комиссии "Кодекс Алиментариус"** [illegible]
- **Раздел VI: Членский состав** [illegible]

- **Раздел VII: Взаимодействие с другими организациями** frjs+j te>|cf|s tf|tecf|dz4pf|tf|r cf tdz?|tse>ts+frjse>O, tc4jdzdz|tdz^ ^h cf|j e|L>Ocf|d3s+j?frjse>cf|j dz4j>|+|z s|tsdz3|frfrjrf|j? "s|ts+j?|fr ϕ dz|dz4jdz4>Otecf|zfr|" cf dz4j>|+|zdz4>dtse>+dz dz3|f dz4j>|tf|te>Oe>cf|s4jdz frjse>jdz4dz dz3|f cf dz4jtf|te>Oe>cf|s4jdz frjse>jdz4dz dz3|f ts|te>Odz4|L>Ocf|w dz3|f.
- **Дополнение**: **Решения Комиссии по общим вопросам** frjs+j te>|cf|s cf|L dzs>|jdz4|j tf|tecf|dz4pf|tf|tse>, ts|tf|te4jh jdz^^h cf|-tdsdz dz4|z?|cf e tf|tdsu4jfrfrj tf|tecf|dz4|scf|w te4jh jdz4? s|ts+j?|frfrjsdz3cf frfrj4jtf|jdz4|, e ?|ts|s|sdsd?s? |zupf|s e>^ |sfrj^w +tdzsdf|j ^w ^?|s|sdsd ; +j?|dz?|te>Opf|w tf|tecf|dz4pf|tf|tse>, ?>frf>^ cf|-frj^w tdsdz|f ts4jdz4|cf tecf|frf?|tse> e tse dz?frfrjscf B j|L ts|tf|>frfrjdz4frfrjscf tf|cf^h jer -- tf|tdsh+|z?|s|sse> cf dz4jtd , |z|tf|tdsh >^h cf|j tf|tdsu4jfrfrj +|sfrfrjscf|>j dz4|w ?|sdz4j dz4|z|frf>.

l >frfrjsd^h j j +e>+u>|s frj4+J dz3|s4j cf|L+>dz4|j t |z?|tse>ts+frfrjse> tf|ts tf|tdsu4j+|z|te4j B^r dzs tf|ts+dsd|s|sse>dz4jdzs+j?|te4j|s>|tecf|>|s|sdz3dz4?|ts|frfrjdzse>j te4j|L ts|dz^ ^ucf|cf frfrjsdds? tf|j te>ts? frfrj frfrf|cf s|ts|dz3|frfrjrf|cf "s|ts+j?|fr ϕ dz|dz4jdz4>Otecf|zfr|" (t cf|dz3 2018 dts+). r ts|tf|ts|dz|dz4|s4jdz dz^^ cf|dz4^ ts|tecf|dz3>|upf|^s ts s|ts|dz3|frfrjrf|cf "s|ts+j?|fr ϕ dz|dz4jdz4>Otecf|zfr|" cf j j erf|tf|ts|dz3|se>>|s4jdz dz4 -- ts|te>>|dz4?-- dz3|s>|dz4s tf|ts|dz^u4pf|s^ |z frj?|te4j|s>|te^w, e s|ts|dz3|frfrjrf|cf "s|ts+j?|fr ϕ dz|dz4jdz4>Otecf|zfr|", |s>?>|j +|ts|tf|ts|dz|dz4|s4jdz dz4 j frpj+|j dz4|w frjs+j te>|>|sfrj^w e +|ts|e dz4jfrjsdz4s?] |dsd|te>Odz3dz4j ∧ϕ∫ /l ∫] tf|ts frjs>|dz4>|dsd>dz3dz4?|tf|cf^h jer j tf|tds+|z?|s^ , ∧ϕ∫, 00153, t cf|dz3 R|s>|dz^w, > |s>?>|j dz4? ej|B-frj?!|sj: www.codexalimentarius.org.

РАЗДЕЛ I

ОСНОВНЫЕ ДОКУМЕНТЫ И ОПРЕДЕЛЕНИЯ

- υ frjsЮ ѕ ts d3 d[frfrfnj[d["ѕ ts нj Ѕ fn ϕ dz[dzj dks Ю tcd[lzfr]' (lzlso j tc> нj dz ѕ ts dk j tcj dzq d[j ? ∧ ϕ ʃ dk Ю j j 11-? fnj frfnj[d[ə 1961 ds нlz d[ʃ fnj dz3[tcdks? Ю fnfnЮ dz3 ə dzj j ? ьнtcЮ ə ts ts ? tcЮ dzj dzq[w dk Ю j j 16-? fnj frfnj[d[ə 1963 ds нlz] j tcj fnpz3 Ю ds tcd[ə Ю dzfr]w ə 1966 d[2006 ds нЮ ?)
- [j dzЮ dzj dks ѕ ts d3 d[frfrfnj[d["ѕ ts нj Ѕ fn ϕ dz[dzj dks Ю tcd[lzfr]' (lzlso j tc> нj dz ə 1963 ds нlz dk Ю 1-d3 ьЮ fnj нЮ dzq[d[ѕ ts d3 d[frfrfnj[d[ʃ dksfnj[dz[fr] tʃ ts ʃ tcЮ ə Ѕ d[ə 1964, 1965, 1966, 1968, 1969, 1970, 1999, 2003, 2005, 2006 d[2007 ds нЮ ?)
- ʃ в h d[j tʃ tcd[dzq d[tʃ r "ѕ ts нj Ѕ fn Ю ϕ dz[dzj dks Ю tcd[lzfr]' (lzlso j tc> нj dz ə 1965 ds нlz ʃ dksfnj[dz[fr] tʃ ts ʃ tcЮ ə Ѕ d[ə 1966, 1969, 1993, 1995 d[2007 ds нЮ ?)
- ʃ tʃ tcj нj dzj dzq[w

УСТАВ КОМИССИИ "КОДЕКС АЛИМЕНТАРИУС"

Статья 1

?tsdzj[frfrnj[w "?tsн j?fn ф dz[dzj dts?lcd[lzfr]', frjs?tcOdz w o frnj[dzj tJtsdts>j dz[w frnj dzj нlz^h j? dz[>j frjsOls d 5, tslso j ?Qj ls lO tJtcj нfrjsOo dzj dz[j tJtcj нdts>j dz[? j j dzj tcOdz dz dzj нd[tcj ?lststcOdzj ! tdsн tso tsdz frjso j dzdts? d frnj dz frj ts?tsL w? frjso j dzdts? tstcOdz[lOupd[(^ ф[ ) d J frnj dzj[tcdts? tstcOdz[lOupd[lнtcOo tsts?tcOdzj dz[w (J [ ]), ?tslststcr j o frnj tsu j tcj нJ tsBwlOdz ?tsdzjzdz lsd[tcso Ols frnw fn dzj? tJts o frnj dzj o tsJtcts fnOdzj tslsdts fnwh d[dfnw ?or tJtsdzj dz[^s frjso dzj frjs dts? tJtcts tcOdzj dzj ^ ф[/J [ ] tJts frjsOdz Odzj dz? tJd[h j or j tJtcts нlz?ls r , uj dzwdzj[?tslststcs? wodzw^s lsfnw:

a) lOh d[ls lнtstcso J w tJtslstcj B d[lsj dzj? d tsB j fnJ[j uj dz[j нtsB tcts fnjso j frjs dts fnjs d[lststcso dz[tJd[h j or dzj[tJtcs нlz?lsOdzj[;

b) ?tststcн d[dz? uj d[tcOB tsls tJts frjslн Odz[^s frjsOdz Odzlsso dz? tJd[h j or j tJtcts нlz?ls dzj > нlzdz? tcs нdz dzj[cts fnjzн Odfnjso j dzdz dzj[d dj tJtcOo d[lsj dz frjso j dzdz dzj[tstcOdz[lOupdw dzj[;

c) tsJtcj нj dzj dz[j tJtcd[tstcd[lsj lstso, d[dz[uj d[d tcts Odz[j d dj lsts нd[uj fn?tsj tsB j fnJ[j uj dz[j tJtsн cstlstso ?d tJtcts j ?lsso frjsOdz Odlsso uj tcj L frjstslso j lsfrjso lz^s h d[j tstcOdz[lOupd[d tJtcd[?frjsн j ?frjso d[d[;

d) lOo j tch j dz[j tJtsн cstlstso ?d frjsOdz Odlsso, tcO tcOB tsls Odzdz ? o frjstslso j lsfrjso d[d fn lz?O Odzdz dzor h j tJlzd?lstsdz c), d tJlzB dz[?Oupdw o tcOdz?O ?tsн j ?fnO frjsOdz Odlsso d tJtcOo d[dzd? tJd[h j or j tJtcts нlz?ls o ?Ouj frjso j tcj cd[tsd?dz dz ?, dz[B ts dzj > нlzd?dts нdz ? frjsOdz Odlsso d?tcwнlz fn dzj > нlzd?dts нdz dzj[frjsOdz Odlsos dzj[, tcO tcOB tsls?O ?tslststcr ? lz > j lOo j tch j d? нtdzcd[dzj[tstcOdz?dzj[o frjstslso j lsfrjso d[d fn lz?O Odzdz dzor h j tJlzd?lstsdz b), j frjdz[! lsts tJtcd[j dzj dz j ts;

e) odz j fnj dz[j tJtsJtcOots?, tJtcd[ld?dzdz ? uj dz j frjstsB tcO dz dzj[o frnp j lsj frjso tcj dzj dz dz ? lsj dz j dzu d[?, o tsJlzB dz[?tso Odzdz j frjsOdz Odls .

Статья 2

Y dz j dz frjso ts o ?tsdzj[frfrnj[d tsls?tcr lsts нdzw o fnj ? dtsfrjзнOdfrjso-uj dz j dts o d Ofrjfrjs uj d[tcts Odzdz ? uj dz j dts o ^ ф[d J [ ] , ?tslststcr j lOo[dts j tcj frjso Odz o tcO tcOB tsls?j dzj > нlzd?dts нdz ? frjsOdz Odlsso d?tJd[h j or j tJtcts нlz?ls . J frjsfrjsOo uj dz j dts o o ?tsн wls lsj frjstcOdz , ?tslststcr j lzo j нtsdzj[dz[! j dz j tcOdz dts dts нd[tcj ?lststcO ^ ф[d[dz[J [ ] ts fnp tsj dzj > j dz Odz d[d frjsOls uj dz j d?dzj[.

Статья 3

[B tsj dtsfrjзнOdfrjso ts-uj dz j dz d[dz[dz B ts? Ofrjfrjs uj d[tcts Odzdz ? uj dz j dz ^ ф[d[dz[J [ ] , ?tslststcr ? dz j wodzw^s lsfnw uj dz j dts dzj ?tsdzj[frfrnj[d, dts tJtcts wodzw j ls tsfrjso r ? d[dts j tcj fn ? tcOB tsls j ?tsdzj[frfrnj[d, o tJtcOo j , d?tJtcOo d[o d?нdz j > Oh d? lOtJtcts fn ! j dz j tcOdz dts dzj z нd[tcj ?lststdz ^ ф[d[dz[J [ ] , tJtcd[frjzlsfrjso tso Ols dz? lOfnj нOdz[w?

ş tsdzj[frfrnp[cf cf j j j ⓞfnjftsdzjsⓞⓞsj dz dz ⌐ tstcⓞⓞdtksⓞ, Ⓞ lsⓞ⌈⌐j j dz ⓞ fnjf j ucf[Ⓞdz dz ⌐ Lⓞfnjнⓞdzq[w⌐ ⓞ ⌈ⓞujfrjsⓞj dz ⓞs dz нⓞsj dzj ⌈.

Статья 4

j tsfnjzнⓞtcfrjsⓞⓞ, dzj w ⓞdz w ʁ h cf j fnw ucj dz ⓞdzj cf dz cf ⓞfnfrjsucf[cf tcts ⓞⓞdzdz dzj cf ucj dz ⓞdzj cf ∧ ϕ ⌊ cf dz cf ⌋ ⌊ ⌉ , dtks w ⓞdz w ʁ h cf j fnw ucj dz ⓞdzj cf ⌊ tcⓞⓞdzqLⓞucf[cf ⌊ в j j нcf[dzj dzdz ⌐ ⌉ ⓞucf⌈, dzjsdzls tfts cf⌐ tftcfsfnj в j в r ls tftcⓞ[cf dz ⓞh j dz dz ⓞ Lⓞfnj нⓞdzq[w ş tsdzj[frfrnp[cf ⓞ ⌈ⓞujfrjsⓞj dz ⓞs dz нⓞsj dzj ⌈ ⓞ frjstslsⓞj lsfnjsⓞcf[cf fn tftsdts⌉j dzq[w dzj cf ∧ ϕ ⌊ cf ⌋ ⌊ ⌉ , ⌈tslststcf j tcj cdz ⓞdzj dtksⓞ[tdz ls tftcj нtsfnjsⓞⓞdzj dzq[j dtsfnjzнⓞtcfrjsⓞⓞdzj frjsⓞlszfnⓞ dz ⓞs dz нⓞsj dzj ⌈.

Статья 5

ş tsdzj[frfrnp[w dz ⓞftcⓞⓞdz j ls tslsuj ls cf нⓞj ls tcj ⌈tsdzj dzqⓞucf[cf ş tsdz j tcj dzqucf[cf ∧ ϕ ⌊ cf frjstslsⓞj lsfnjsⓞlz ʁ h j dzjz tstcⓞⓞdz ⌋ ⌊ ⌉ uj tcj L cf⌐ ⌊ j dzj tcⓞdz dz ⌐ нcf tcj ⌈tststcts⌉. ş tsf[cf[cf tslsuj lstsⓞ, ⓞ⌈dz ucⓞw Lⓞ⌈dz uj dzqw cf tcj ⌈tsdzj dzqⓞucf[cf, dzj Lⓞdzj нdzf lsj dz dzs tcⓞfnfrjp dzⓞx lsfnw Lⓞcf[dtksj tcj frjsⓞⓞdzdz dz ⌈tsfnjzнⓞtcfrjsⓞⓞdz ucj dzⓞdz cf dzj ⌉ нlzdzⓞtcts нdz dz tstcⓞⓞdzqLⓞucf[w dz ⓞ uj dz⌐ cf⌐ cf[dz tstcdz cf[tcts ⓞⓞdzqw.

Статья 6

ş tsdzj[frfrnp[w frjsLнⓞj ls R fnjftsdzdzqlsj dz dz ⌉ ⌈tsdzj[lsj ls, frjsfrjsⓞⓞ ⌈tslststcts cts нtsdzq j dz ⓞ tftsdzdts⌉ dzj tcj tftcj нfrjsⓞⓞdz ls tcⓞLdzf ucf j cj tstcⓞ⌈ cf uj fn⌈cf j tcj ⓞcf tsdz tftts ⓞfnj dzjz dzj[tdz, ⌈ ⌈tslststcf dz tftcⓞ[dzⓞ нdzj ls ucj dz ş tsdzj[frfrnp[cf. ⌋ tf j tcj tcf ⓞ⌐ dzj ⌉ нlz fnj frfrnp[w dzj[R fnjftsdzdzqlsj dz dz ⌉ ⌈tsdzj[lsj ls нj ⌉ frjsⓞlzj ls ⓞ ⌈ⓞujfrjsⓞj cf[fnjftsdzdzqlsj dz dzs cts tstcⓞⓞdzⓞ ş tsdzj[frfrnp[cf.

Статья 7

ş tsdzj[frfrnp[w ⓞtftcⓞⓞj frjsLнⓞⓞls lsⓞ⌈cf j нtdzⓞcf j ⓞfnjftsdzjsⓞⓞsj dz dz j tstcⓞⓞdz, ⌈tslststcf j tsdzⓞ fnucf lsⓞj ls dzj tsⓞ⌐ tsнcf dz dzj[нdzw ⓞr tftsdzdzj dzqw fnptscf⌐ Lⓞнⓞu tftcⓞ[lzfnpdtsⓞcf[cf dzⓞdz[ucf[w dzj tsⓞ⌐ tsнcf dz ⌐ нdzw ⌊ lstsⓞcts w cf[dzⓞdzqjsⓞr ⌐ fnjcj нfrjsⓞ.

Статья 8

ş tsdzj[frfrnp[w ⓞtftcⓞⓞj tftcⓞ[dzqdzⓞls cf ⓞdtksfnp[ls tftstftcⓞⓞ⌈cf ⓞ frjsⓞⓞfrjsⓞj dzdz ⌉ ⌊ j dzⓞdzj dtks ⌈tslststcf j ⓞfrjsdz f ⓞx ls ⓞ fnp[dz tftsfnpj lzlsⓞj tcⓞ⌉нj dzq[w ⌊ j dzj tcⓞdz dz dzj[нcf tcj ⌈tstcⓞdzj[∧ ϕ ⌊ cf ⌋ ⌊ ⌉ tftcⓞ[lzfnpdtsⓞcf[cf tcⓞlsⓞ[w cf ucf tcts ⓞⓞdzq[w, j fnpdz[ls⌈⌐ts⌉ tftstcⓞwнts⌈ tftcj нtf cf fnⓞdzcj dzⓞdzj dtkstsdzⓞ⌊ lsⓞ⌐ tstcⓞⓞdzqLⓞucf⌉.

Статья 9

ʊ j ⌈zh cf j tcⓞfnj⌐ts нr ş tsdzj[frfrnp[cf cf j j j ⓞfnjftsdzjsⓞⓞsj dz dz ⌐ tstcⓞⓞdtksⓞ, Lⓞcfnj⌐dz uj dzqj dzⓞlsj ⌐, ⓞ ⌈tslststcf ⌐ tftsfrjs⌋ tcj нfnj нⓞsj dzw Lⓞdzqdzⓞj ls ⌈tsfnjzнⓞtcfrjsⓞts-ucj dz dz tftsⓞtcf ⓞⓞx lsfnw cf LB ʁ нx j ls frjsⓞdzj frjsⓞdtks⌉ tftⓞtstcⓞⓞdzⓞdz ∧ ϕ ⌊ /⌋ ⌊ ⌉ tftts frjsⓞdzqⓞⓞdsⓞdz dzⓞ tfⓞh j ⓞr j tftⓞtsнlzⓞls , ⌈tslststcf dz tcⓞfnftstcw x ⓞj lsfnw ∧ ϕ ⌊ tsls cf[dzj dzqf нⓞlz⌐ tstcⓞⓞdzqLⓞucf⌉ ⓞ frjstslsⓞj lsfnjsⓞcf[cf fn w cf[dzⓞdzqjsⓞr dzⓞ[cf[dzqjstdz⌈ucf[w dzⓞ[∧ ϕ ⌊ . j j dzj tcⓞdz dz j нcf tcj ⌈tstcⓞ ∧ ϕ ⌊ cf ⌋ ⌊ ⌉ frjsⓞdzj frjsⓞdtks tstftcj нj dzw ʁ ls frjstslsⓞj lsfnjsⓞlz ʁ h cf j ucⓞfnjsⓞ Lⓞlstcⓞls tftⓞtstcⓞⓞdzⓞ , ⌈tslststcf j w cf[dzⓞdzqjftdz ʁ lsfnw ⌈ⓞx нts⌉ tstcⓞⓞdzqLⓞucf j ⌉, cf ⌈tslststcⓞw ls j x j ⌈tsнdz j fnpdzj ls tcⓞfn⌐ts нtsⓞ fn ⌊ j dz ʁ cf⌐

ЭСдг ЧИдзаг Э ТсИдзодзгТсодз.Д ВЫ НЖ.ДЛг НЭЛЗЪ ТсТсоЮдзаЛЮуДДЗ, СТсЛсТсТсг Д ЛЮсИдЗ ВЛзНЛзсЛзлсЭ.ДТсЖ.Н.Дзг ДЪ ТсЛзСТсЭТсН.Н ДДЗДЗД ТсТсоЮдзЮдЗДЗД.

Статья 10

Д.Ирд ТсОЙрЪТсН (Э ЛсТсДЗ ЧДДЙрдзИ ТсЛсдзЛсЙ ДД.Ир СТсТсоЮдзаЛЮуДДЗ ЛОЙрд.Н.ОдзаЗ, ТДТсНдЛсТсЭСД НТсСЛзДЗИдзЛсЭ ДТДИ.ДТсЭ ДТДИ.ДТсИ.Э), ТДТсдзИрд.ДзГг Д Э ЪТсН.Д ТДТсНдЛсТсЭДЛсИ.ДГ ДзЛсЭ ТсОВТсЛг ДзЮН ТДТсИ.СИ.ЛсОДЗДТ ИрЛсОдзаОТсЛсТсЭ, СТсЛсТсТсОВ Эг ТДТсДзГг ДзОЙрд ЧИдзаЮДЗДТ ЗТсДЗДИрИрДТ ДзИВТс ДзаЛОЭДИрИДТЛс, ДзИВТс ТДТс ТсИ.СТсДЗ.ДзаОуДТ ЗТсДЗДИрИрДТ, ТсТДЮуДЭОВ ЛсИрЧ ТДТсОЭДЛсИ.ДГ ИрЛсДЗ ЛОДТДЗИ.ТсИ.ИрЛсОДЗДЗ? ИрЛсТсОДЗ. Д ТсОДЗСЪ ЛсЭ.ДТсЖ.Н.Д.ДЗДЗ? ВЫ НЖ.ДЛсДЗ? ЛОВЭСД ЗТсДЗИрИрДТ, ЛсИ.ДЗ ДЗИ ДЗИ.ДИ.Д, ЭТДТсОЭ.Д ТсИ.СТсДЗ.ДзаТсЭОЛг, ЧДЛсТсВг ТсТДТсИ.Н.Д.ДЗ.ДЗДЗ ЧСИрЛг ЛОЛсТсОЛс ДЗ ТДТсНдЛсТсЭДЛсИ.ДГ ДГ Д ТсОВТсЛг, ТсИрЪЗ Д ИрЛсЭДИ.ДЗДЗ Д ТДТсОЭДЛсИ.ДГ ИрЛсЭТсДЗ ТсЛс ДДЗИ.ДЗ ЗТсДЗИрИрДТ, ВГ ДЗ ТДТсДЛДЗДЗ ЛсИ.СЛЗЪ ДДЗДТ ТсОИрЪТсНдЗДТ ЗТсДЗИрИрДТ.

РЕГЛАМЕНТ КОМИССИИ "КОДЕКС АЛИМЕНТАРИУС"

Правило I Членство

1. Ydzj dtrjsə ts ə [вj ј н d[dzj dzdtsə? ş tsdzj[frfnp[d[∧ ϕ [/J [ ] "ş tsн ј ⊕fn ϕ dzr[dzj dtsə⊕tcə[lzfr]', ə н⊕dz dzj ϕh ј dz3 d[dzj dtzj dtzs? "ş tsdzj[frfnp]w", tsls⊕tcr lsts н dzw ə fnj ⊓ dtsfnjzн⊕tcfnjsə-ъ dzj dtsə d[⊕fnjnjs ъ p[d[tcts ə⊕dztz ⊓ ъ dzj dtsə ∧ ϕ [d/d[dzr[J [ ] .

2. Ydzj dtrjsə ts tsls⊕tcr lsts н dzw dtsfnjzн⊕tcfnjsə, ⊕tslststcr ј lzə ј н tsdzj[dzr[↓ ј dzj tcə⊕dz dtsdts н d[tcj ⊕lststcə⊙ ∧ ϕ [d[dzr[J [ ] ts fnptsj dz3 ⊲ ј dz⊕dzj d[fnjs⊕ls ъ dzj dtzə⊕dzj[ş tsdzj[frfnp]d[.

3. Ydzj dtrjsə ts ls⊕⊕⊲ ј ə⊕dzw ъ⊕j ls tcj dd[tsdtzə⊕dz dz ј ↓ ⊕tsdtsdzj[ъ j fn⊕d[j d[dtsj dtcə⊕ъ p[tsdzdz ј tstcə⊕dzj[L⊙ъ p[d[ï ъ dzj dz ∧ ϕ [dzr[вts J [ ] , ⊕tslststcr ј lzə ј н tsdzj[dzr[↓ ј dzj tcə⊕dz dtsdts н d[tcj ⊕lststcə⊙ ∧ ϕ [d[dzr[J [ ] ts fnptsj dz3 ⊲ ј dz⊕dzj d[fnjs⊕ls ъ dzj dtzə⊕dzj[ş tsdzj[frfnp]d[.

4. ş ⊙⊲ нr ? ъ dz dz ş tsdzj[frfnp]d[fnjstsəh ⊙j ls ↓ ј dzj tcə⊕dz dtsdzj z н d[tcj ⊕lststdz ∧ ϕ [d[dzr[J [ ] d[dzw fnptsj dts tj[tcj н fnjs⊕ə d[sj dzw d[, tj[ts ə tsL dtzs⊲ j dtsfnjsd[, d[dzj dtzə н tdzdd[⊓ ъ dzj dtsə fnptsj ? н ј dzj dz⊕ъ p[d[н ts tsls⊕tcr lsd[w ⊕⊙⊲ н ts? fnj ⊓ fnp]d[ş tsdzj[frfnp]d[.

Правило II Организации-члены

1. [tcə⊕dzj[L⊙ъ p[w-ъ dzj dz tcj ⊕dzr[L lzj ls tj[tcə⊕ə⊙ ъ dzj dtrjsə⊙ dtzə⊕dz lsj tcdtzə⊕lsd[ə dtsr? tsfnjtsə j fnjs fnptsd[dzj[dtsfnjzн⊕tcfnjsə⊕dzj[-ъ dzj dtzə⊕dzj[, ⊕tslststcr j wə dzwъ lsfnjw ъ dzj dtzə⊕dzj[ş tsdzj[frfnp]d[ə fnjstslsə j lsfnjsə lzъ h d[⊓ fnjw j tcə⊕⊓ ⊕tsdzj[j lsj dzъp[d[.

2. [tcə⊕dzj[L⊙ъ p[w-ъ dzj dzə tj[tcə⊕ə j lzъ⊕fnjsə tsə⊕ls ə tcə⊕fnjnjzslstcj dzj[d[ə tsj[tcdsfnjsə ə tcə⊕dz⊕⊓ fnptsj ? ⊕tsdzj[j lsj dzъp[d[dtzə dzw вtsdz L⊙fnj н⊕dzj[d[ş tsdzj[frfnp]d[d[dzr[j j ə fnj[tsdzjsə⊕lsj dz dz ⊓ tstcə⊕dtzə, ə ⊕tslststcr ⊓ d[dzj j ls tj[tcə⊕ə tsə lzъ⊕fnjsə tsə⊕ls dzw вtsj d[L j j dtsfnjzн⊕tcfnjsə-ъ dzj dtzə. ⊕lsts tj[tcdzs⊲ j dzj[j dzj tsdtcə⊕dzj[ъ p[ə⊕j ls ə tsL dzs⊲ j dtsfnjsd[dtsfnjzн⊕tcfnjsə-ъ dzj dtzə tcə⊕L tcə⊕в⊕ls ə⊕ls d[dzr[tj[tsн ј tcə⊲ d[ə⊕ls tj[tsL d[ъ p[w tstcə⊕dzj[L⊙ъ p[d[-ъ dzj dtzə⊕ə tj[tcj н ј dz⊕⊓ d[⊓ ⊕tsdzj[j lsj dzъp[d[.

3. [tcə⊕dzj[L⊙ъ p[w-ъ dzj dzə tj[tcə⊕ə j dtsdtsfnjsə⊕ls tj[ts ə tsj[tcdsfnjə⊕dz3 ə tcə⊕dz3⊕⊓ fnptsj ? ⊕tsdzj[j lsj dzъp[d[dtzə dzw вtsdz L⊙fnj н⊕dzj[d[ş tsdzj[frfnp]d[d[dzr[dzw вtsdts d[L ə fnj[tsdzjsə⊕lsj dz dz ⊓ tstcə⊕dtzə ş tsdzj[frfnp]d[, ə ⊕tslststcr ⊓ tsdtzə d[dzj j ls tj[tcə⊕ə ts lzъ⊕fnjsə tsə⊕ls ə fnjstslsə j lsfnjsə d[fn tj[lzdtzlstsdz 2, tj[tcd ↓ lstsdz ъ p[fnjdts dtsdtsfnjsə tcə⊕ə dts ъ p[fnjdz dtsfnjzн⊕tcfnjsə-ъ dzj dtzə, ⊕tslststcr j d[dzj⊲ ls tj[tcə⊕ə ts dtsdtsfnjsə⊕ls dzw ls⊕⊕⊲ d[⊓ L⊙fnj н⊕dzj[w⊓ d[tj[tcd fnjzlsfnjsə lzъ ls ə dzj sdzj dts tj[tcə j н ј dzj[w dtsdtsfnjsə⊕dzj[w. J lstsdz fnjdzъ p[j, j fnjdzr[tstcə⊕dzj[L⊙ъ p[w-ъ dzj dz tcj ⊕dzr[L lzj ls fnptsj tj[tcə⊕ə ts dtsdtsfn⊕, lsts ə⊓ tsн wh d[j ə j j fnjsfnjs⊕ə dtsfnjzн⊕tcfnjsə⊙-ъ dzj dz dzj tcj ⊕dzr[L lzъ ls fnptsd[tj[tcə⊕ə⊙, d[dzwə tstdtsls

4. [tcə⊕dzj[L⊙ъ p[w-ъ dz dzj d[dzj j ls tj[tcə⊕ə⊙ lzъ⊕fnjsə tsə⊕ls ə ər вtstcə⊓, dzwə dzwъ j dzj[w⊓ dzwə н tsdzj dtzə fnjs , ⊙ ls⊕⊕⊲ ј L⊙dzj[dzj⊕ls tj[tsfnjs ə ş tsdzj[frfnp]d[d[dzr[ə ⊕⊕tsdzj dzr[вts d[L j j ə fnj[tsdzjsə⊕lsj dz dz ⊓ tstcə⊕dtzə. [tcə⊕dzj[L⊙ъ p[w-ъ dz dzj lzъ⊕fnjsə lzj ls ə dtsdtsfnjsə⊕dzj[d[L⊙ ər вtstcdz j dzj fnjs⊙ ə ş tsdzj[frfnp]d[d[ə j j ə fnj[tsdzjsə⊕lsj dz dz ⊓ tstcə⊕dzwə⊓.

5. ГtS dbZ®uQdbZ® dz' вtsdts LOfnj н Odbz/w ¿tsdsJfrfrnp/d/, d/dbz/ əfrnJftsdtjsə©Lsj dz dbtsdts tstcəOdbZ® ¿tsdsJfrfrnp/d/, ə ¿tslststdtsdsJ tstcəOdbz/LOupd/w-updzj dzd/dsj ј ls tJtcə©ts lzuQfrjsə tsə©Ls , tstcəOdbz/LOupd/w-updzj dz d/dbz/ ə¿tsн wh d/j ə ј ј frjsfrjs©ə dtsfrjzн©tdfrjsə©-updzj dz lzS©L r əOj ls ə tJd/frj dsj dbtsdsJ əd/нj , ¿tslsts d/L dbz/¿ ï tstcəOdbz/LOupd/w-updzj dz d/dbz/ ə¿tsн wh d/j ə ј ј frjsfrjs©ə dtsfrjzн©tdfrjsə©-updzj dz ï dbZ®нj dz' j lsfrj' tJtsdzbtsdsJ tsupd/w dsJ tJts ¿tsdsZtcj lsdtsdsJz ə tsJtdtsfrjz, ¿tslststdt ? вlzн j ls tə©frjpbs©Lstcd/ə©Ls frj' dbZ® LOfnj н Odbz/d/. υ©S©>j ј lzS©L r ə©j lsfrj', ¿tslsts d/dsj dbtsdts ï tstcəOdbz/LOupd/w-updzj dz d/dbz/ ə¿tsн wh d/j ə ј ј frjsfrjs©ə dtsfrjzн©tdfrjsə©-updzj dz ï tcj dbz/LlzJ ls tJtə©ts dtsdtsfrj© tJts ¿tsdsZtcj lsdtsdsJz tJlzdsZlsz tJtsə j frjs¿d/ нdz'. ι d/ tsн dtts tJtsdtts>j dz/j ‹ lstsdts tJlzdsZls© dz/ LOJtcj h ©j ls tstcəOdbz/LOupd/d/-updzj dz d/dbz/ ј ј dtsfrjzн©tdfrjsə©dsJ-updzj dzZdsJ ə r frjsdzJtJd/s frjtsls нj dz dz dsJ LOv ə dzj dz/j dsJ ə ¿tsdsJfrfrnp/d/ d/ ¿©>j нtsdsJ ə frnJftsdtjsə©Lsj dz dbtsdsJ tstcəOdbz/, dн j dtsfrjzн©tdfrjsə ts-updzj dz d/dsj ј ls tJtə©ts lzuQfrjsə tsə©Ls ə frnJd/dz tJtsdts>j dz/¿ нOdbtsdts tJlzdsZls©. υ©S©tsj LOv ə dzj dz/j tsfrjs©j lsfrj' ə frnJd/dzj ə tslsdtsh j dz/d/ ə tsJtdtsfrjsə d/ tJlzdsZlstsə tJtsə j frjs¿d/ нdz', ¿tslststdt ј вlzнlzls tə©frjpbs©Lstcd/ə©Ls frj' dbZ® ə frnj¿ tJtsfrnpbj нlz h d/¿ LOfnj н Odbz/w¿, tJtə©d/ lzfrnpbtsə d/d/ frjsə dz' нj dz/w lsS©d/¿ d/frj¿dz' ujdz/¿ d/dz/ d/LdsJ dzj dz/¿, ts ¿tslststdt ¿ dzJts>j ls вr ls' frjstsə h j dbts tJtj tcj н dz' вr dsJ tslsн j dz dz dsJ LOfnj н Odbz/j dsJ

6. ¿S©>j нr ? updzj dzs tsdsJfrfrnp/d/ dzJs>j ls LOJtdtsfrnp/ls' lz tstcəOdbz/LOupd/d/-updzj dZ® d/dz/ ј ј dtsfrjzн©tdfrjsə-updzj dtsə d/dz/w tstcdsJ©upd/s ts lstsdsJ ¿tsts d/dsj dbtts ï tstcəOdbz/LOupd/w-updzj dz d/dz/ ə¿tsн wh d/j ə ј ј frjsfrjs©ə dtsfrjzн©tdfrjsə©-updzj dz ï dbZ®нj dzj dz tJtsdztsdsJ tsupd/w dsJ tJts ¿tsdsZtcj lsdtsdsJz ə tsJtdtsfrjz. ¿ tcə©dbz/LOupd/w-updzj dz d/dz/ frjstslsə j lsfrjs©ə lzs h d/j dtsfrjzн©tdfrjsə©-updzj dz tJtcj н tsfrjs©ə dz'ws ls lzS©L©dbtdz's d/dz/ tstcdsJ©upd/s tJtts LOJtdtsfrjz.

7. ј lsj ¿ frnpbzuQv ¿, ¿tsdн©tJlzdsZls tJtsə j frjs¿d/ нdz' ts¿ə©Ls ə©j ls ¿©S¿ ə tsJtdtsfrj , tJts ¿tslststdt dsJ tJtsdztsdsJ tsupd/w вr dz/d/ tJj tcj н©dz tstcəOdbz/LOupd/d/-updzj dz, lsS©¿ d/ ə tsJtdtsfrj ə tə©dsJ©¿ ¿tsdsJj lsj dzupd/d/ j ј dtsfrjzн©tdfrjsə©-updzj dtsə, ə tsə frjz>нj dz/w ¿ ə tJtə©ts j lzuQfrjsə tsə©Ls ¿©S¿ tstcəOdbz/LOupd/w-updzj dz lsS©¿ d/ ј ј dtsfrjzн©tdfrjsə©-updzj dz . ј lsS©¿ frnpbzuQv ¿ dbZ® LOfnj н Odbz/d/ tJtə©d/ tJtsн dtslstsə©¿j tcj h j dz/¿ ? [1] lzupd/ls' ə©j lsfrj' lstsdz ¿ts tJtsLd/upd/w frjststdtsdz , d/dsj s h j ? tJtə©ts dtsdtsfrj© [2].

8. ł tə©d/ tsJtcj н j dzj dz/d/ tJtə©ts dsJ tsupdtsdts frjsfrjs©ə© updzj dtsə, tcj dbZ®dsJ tdzj dsJ tdts tJlzdsZlstsdsJ 7 tJtə©ts d/dz® VI, updfrnpbzj dztsfrjs нj dzj ©upd/d/ tstcəOdbz/LOupd/d/-updzj dZ® frnupd/ls©j lsfrj' ¿©S¿ updfrnpbts, tə©ts dtsj updfrnpbz j ј dtsfrjzн©tdfrjsə-updzj dtsə, d/dsj s h j tJtə©ts lzuQfrjsə tsə©Ls ə LOfnj н Odbz/d/ d/ tJtə©d/frjzlsfrjsə lzs h d/¿ ə ts ə tcj dsJ' tstJtcj нj dzj dz/w ¿ə tstdzdsJ©, tJtə©d/ lzfrnpbtsə d/d/, updts tsdZ® d/dsj j ls tJtə©ts dtsdtsfrjsə©Ls tJts frjstslsə j lsfrjsə lzs h j dsJz tJlzdsZlstsz tJtsə j frjs¿d/ нdz'.

---

[1] ¿ tJtcj нj dzj dz/j "tcj h j dz/j" frnpbj нlzj ls tJtsdz/dsJ©Ls' d/ ¿©S¿ dtsdtsfrjsə©dz/j , d/ ¿©S¿ frnp/lstz©upd/d/, dн j tcj h j dz/w tJtə©d/dsJ©s lsfrj' frjststdtsdZ® dsJ tsfrnpbtsə j ¿tsdz/j dz/frnp©.

[2] υ©S©dbtdsj dz/j tJtcj нtcj h ©j ls ts¿tsdz/©Lsj dz dbtsj tcj h j dz/j ə tsJtdtsfrj© ts lstsdsJ нtsdz/j dz dz/ tJts LdsJ©upd/d/ frjststdtsdz , dz/j d/dsj s h j ? tJtə©ts dtsdtsfrj©, вr ls' tslstə©>j dz ə tslsujlsj ts LOfnj н Odbz/d/. ј lstsdsJ frnpbzuQj , ¿tsн©ə tslsujlsj tslstə©>j©j lsfrj' tJtsLd/upd/w frjststdtsdz , dz/j d/dsj s h j ? tJtə©ts dtsdtsfrj©, lstsls ‰ ©S©ls, updts ‹ lstsdsJ ï tJtsLd/upd/w frjststdtsdz , dz/j d/dsj s h j ? tJtə©ts dtsdtsfrj©, lsS©>j ј tslstə©>j©j lsfrj' ə tslsujlsj .

Правило III Должностные лица

1. [illegible]

2. [illegible]

3. [illegible]

4. [illegible]

5. [illegible]

Правило IV Координаторы

1. [illegible] V.1 ([illegible] "[illegible]"), [illegible] ([illegible] "[illegible]"), [illegible] "[illegible]" [illegible].

2. [illegible] XI.1 b) ii), [illegible].

3. [illegible]:

a) [illegible] XI.1 b) ii) [illegible].

b) [illegible] XI.1 b) i), [illegible];

c) [illegible]

Правило V Исполнительный комитет

1. [illegible] IV, [illegible]

ＢＯｆｎｆｎｊ？ｄｚ＠，ｊ ｄｚｆ＜ｊｄｚａｆ？ Ｊ ｔｓｆｎｊｓｔｓ＾，ｕｊｊｏｊｊｔａｄｚ＠ｖ ｐｄｚｊｔａｃｆ＾Ｏ，ｊ ｏｔｓ－ｒＯｆＯＨｄｚ＠ｖ ｕＯｆｎｊｓｒ ｕｃｆ＝ｔｓｏｔｓ ｊ ＾ｊＯｄｚ＠ Ｊ ｆｎｊｓｆｎｊｓＯｏ Ｒｆｎｊｆｔｓｏｄｚｄｚａｆｌｓｊｄｚｄｚｄｓｏｄｔｓ ｓｔｓｄｚｊｆｌｓｊｌｓＯ ｄｚｇ ｄｚｔｓ＜ｊｊｌｓｏ＝ｔｓＨｃｆｌｓｒ Ｂｔｓｄｚｊｊ ｔｓＨｄｚｓｏｄｔｓ Ｈｊｄｚｊｃ＠ｌｓＯ ｔｓｌｓ ｔｓＨｄｚｓ？ ｆｎｊｓｔｏＯｄｚ． Ｙｄｚｊｄｚ，ｏｒ Ｂｔｏ＠ｄｚａｄｚｊ ｔｆｔｓ ｃｊｔｓｏｔｏＯｗ ｃｆｕｊｆｎ＾ｔｓｄｚｚ ｔｆｔｏｃｆＬｄｚ＠＾ｌｚ，ｏｒ ｔｆｔｓｏｄｚｄｚｗｓ ｌｓ ｆｎｐｔｓｃｆ ｗｗｌｚｄｚ＠ｕｃｆｃｆ ｆｎ ｄｚｆｓｄｚｊｄｚｓＯ ｔｓ＾ｔｓｏｄｚ＠ｏｄｚａｆｗ ｆｎｊｊｆｎｆｎｊｃｆ，ｓｔｓｄｚｊｆｎｆｎｊｃｆ，ｄｚ＠＾ｔｓｌｓｔｓｏｄｔｓ？ ｔｓｏｄｚａｆ Ｂｒ ｄｚｆ ｃｆＬＢｔｏＯｄｚ，Ｈｔｓｔｓ＾ｔｓｏｄｚ＠ｏｄｚａｆｗ ｏｌｓｔｓｏｄｔｓ？ ｔｆｔｓｆｎｐｄｚｊＨｌｚｓ ｈ ｊ？ ｔｓｕｊｔａｊＨｏｄｚｓ？ ｆｎｊｊｆｎｆｎｊｃｆ ｃｆｃｆｄｚｊｓ ｌｓｆｔｏＯｏｔｓｄｚ＠ｆｔｊｔａｊｃｆＬＢｔｏＯｏｄｚａｆｊ， ｊｆｎｐｄｚｆｔｓｏｄｚａｆｄｚｊｃｆＬＢｃｆｔｏＯｏｄｚｆｎｊｄｚ＠ｆｔｊｔａｊＨｒ ＨｌｚｈｌｚｓＨｔｓｏｄｚａｄｚｓｆｎｊｓｒ ｏｌｓｊｕｊｏｄｚａｆｃｆＢｔｓｏｄｚｊｊｕｊｏｄｚ ＨｏｌｚＦ ｄｚｊｌｓ ｔｆｔｓｆｎｐｄｚｊｌｓｔｓｏｄｔｓ ＦＯＦ ｃｆＬＢｔｏＯｏｄｚｄｚｊｊｕｐｄｚｄｚ ｏｒ ｔｆｔｓｏｄｚｗｄｚｆｎｐｔｓｃｆ ｗｗｌｚｄｚ＠ｕｃｆｃｆｏ ｌｓｊｕｊｏｄｚａｆｊＨｏｌｚＦ ｔｆｔｓｆｎｐｄｚｊＨｌｚｓ ｈ ｃｆＦ ｆｎｊｊｆｎｆｎｊ？，ｔｓｏｄｚａｆｄｚｆｈ Ｏｘ ｌｓｆｎｗ ｆｎｐｔｓｃｆＦ ｔｆｔｓｏｄｚｄｚｓｏｄｚｓｕｃｆ？ ｏ ｆｎｐｄｚｊＨｌｚｓ ｈ ｊ？ ｆｎｊｊｆｎｆｎｊｃｆ．Ｙｄｚｊｄｚ，ｃｆＬＢｔｏＯｏｄｚｄｚｊｊｔｆｔｓｃｊｔｏｔｏＯｗｃｆｕｊｆｎ＾ｔｓｄｚｔｆｔｏｃｆＬｄｚ＠＾ｌｚ， ｔｏＯｓｔｓｌｓＯｘ ｌｓ ｏ Ｒｆｎｊｆｔｓｏｄｚｄｚａｆｌｓｊｄｚｄｚｄｓｏｄｚ ＦＯＦ ｔｆｔｓｏｄｚｓｏＯｄｚ ｄｚｊｊｆｎｆｎｊｃｆ， ＦＯＦ ｊＨｃｆｄｚｄｓｏｄｔｓｔｓｏｏＯｏｄｚ＠．

2. Ｊ ｔｆｊｔａｊｔｏｒ ｏＯＦ ｄｚｊｊ＜Ｈｌｚｆｎｊｆｎｆｎｊｗｄｚｆ ｓｔｓｄｚｆｎｆｎｊｃｆ Ｒｆｎｊｆｔｓｏｄｚｄｚａｆｌｓｊｄｚｄｚ？ ＦＯｔｓｄｚｆｌｓｊｌｓ Ｈｊ？ｆｎｊｓｏｌｚｊｌｓｔｓｌｓｃｆｄｚｊｄｚａｆ ｓｔｓｄｚｆｎｆｎｊｃｆ ｏ ＦＯｕｊｆｎｊｓｏｊ ｊｊｊ ｃｆｎｆｎｊｔｓｏｄｚｄｚａｆｌｓｊｄｚｄｚｄｓｏｄｔｓ ｔｓｏｏＯｏｄｚ＠ Ｊ ｕＯｆｎｊｓｏｄｚｄｓｆｎｊｓｏｆ，Ｒｆｎｊｆｔｓｏｄｚｄｚａｆｌｓｊｄｚｄｚ？ ＦＯｔｓｄｚｆｌｓｊｌｓ ｄｚｆｓ＜ｊｊｌｓ ｄｚ＠ｆｔｏＯｏｄｚｗｌｓｒ ｆｔｏｃｆＨｄｚｓ＜ｊｊｄｚａｆｗ ｏ ｓｔｓｄｚｆｎｆｎｊｃｆ，ＦＯｆｎＯｘ ｈ ｃｆｊｆｎｆｗ ｔｓｓｂｈ ｃｆＦ ｄｚ＠ｆｔｏＯｏｄｚｄｚａｆ？ ｔｏＯｓｔｓｌｓｒ，ｆｎｊｓｏｌｚｊｏｃｆｕｊｆｎ＾ｔｓｄｚｓ ｆｔｄｚ＠ｄｚａｆｔｏｔｓｏＯｏｄｚａｆｗ， ｗｗｔｓｏｄｚｆｔｏｔｓｏＯｏｄｚａｆｗ ｆｔｏｔｓｏｔｏＯｏｄｚｄｚ Ｈｊｗｌｓｊｄｚｄｚｄｓｆｎｊｓｏｆ ｓｔｓｄｚｆｎｆｎｊｃｆ， ｃｆＬｌｚｕＯｌｓ ｔｓｆｎｊｓｏｒｊ ｆｔｏｔｓｏｄｚｄｚｄｚ ｃｆ ｆｔｓｏｄｚｓｏＯｌｓ ｏ ｌｚｆｔｏＯｏｄｚｄｚａｆｃｆ ｆｔｏｔｓｏｔｏＯｏｄｚｄｚｓ？ ｓｔｓｄｚｆｎｆｎｊｃｆ ｆｔｓ ｔｏＯ．ｔｏＯｏｔｓｌｓＦ ｆｎｊｓＯｏｄｚＯｏｄｔｓｏ，ｏ ｕＯｆｎｊｓｏｄｚｄｓｆｎｊｓｏｆ，ｆｔｏｔｓｏｔｓＨｗ ＦＯｔｏｆｌｓｏｆｕｊｆｎＦｃｆ？ ＯｏｄＯｏｄｚｌ ｆｔｏｔｓＨｄｚｓ＜ｊｊｄｚａｆ？ ｆｔｓ ｄｚ＠ｕＯｏｄｚｔｏＯｏｔｓｌｓ ｃｆ ｄｚ＠ｏｄｚＯｘ ｌＯ＝ｔｓＨｔｓｏｄｚｔｏＯ．ｔｏＯｏｔｓｌｓＦｃｆ ｆｎｊＯｏｄｚＯｏｄｔｓｏ．

3. Ｒｆｎｊｆｔｓｏｄｚｄｚａｆｌｓｊｄｚｄｚ？ ＦＯｔｓｄｚｆｌｓｊｌｓ ｔｏＯｆｎｆｎｊｄｚＯｌｓｔｏｃｆｏＯｊｌｓ ＦＯｔｓｄｚ＠ｔｏｊｌｓｏｄｚ ｊ ｏｔｓｆｔｏｔｓｆｎｊ ｆｔｓ ｆｔｓｔｏｄｚｕｊｄｚａｆｘ ｊｊｄｚｊｔｏＯｏｄｚｄｚ＝ Ｈｃｆｔｏｊ ＦＯｌｓｔｓｏｄｔｓｏ ∧ ϕ ［ ｃｆ Ｊ ［ ｎ ，Ｏｌｓ＾ＯＦ＜ｊｊ ｆｔｏｔｓｊＦＯｌｓ ｆｎｐｄｚｊｌｓ ｔｏＯｆｎＦ＝ｔｓＨｔｓｏ ｆｔｓ ｆｔｏｊＨｄｚ＠ｏＯｊｄｚｔｓ？ ｓｔｓｄｚｆｎｆｎｊｃｆ？ ｆｔｏｔｓｏｔｏＯｏｄｚｄｚｊ ｔｏＯｓｔｓｌｓ ｏ ｆｎｊｔｓｌｓｏｊｌｓｆｎｊｓｏｃｆｃｆ ｆｎｊｆｔｓｏｄｚｓ＜ｊｊｄｚａｆｗｄｚｆ ｆｔｓｆｔｏＯｏｄｚＯｘ XIII.1.

4. Ｒｆｎｊｆｔｓｏｄｚｄｚａｆｌｓｊｄｚｄｚ？ ＦＯｔｓｄｚｆｌｓｊｌｓ ｄｚｆｓ＜ｊｊｌｓ ｆｎｊｓｕＨＯｏＯｌｓ ｆｔｓＨＦＯｔｓｄｚｆｌｓｊｌｓ ｃｆＬ ｕｃｆｎｐｄｚＯ ｆｎｐｔｓｃｆＦ ｕｄｚｄｚｓｏ， ｊｆｎｐｄｚｆ ＜ｌｓｔｓ ｄｚｊｔｓｏＦ＝ｔｓＨｃｆｄｚｆｓ Ｈｄｚｗ Ｂｔｓｄｚｊｊ ＜ｗｗｗｊＦｌｓｃｆｏｄｚｓｏｄｔｓ ｃｆｎｆｆｔｓｄｚｄｚａｆｗ ｗｗｌｚｄｚ＠ｕｃｆ？．ｕＯＦｃｆｊ ｆｔｓＨＦＯｔｓｄｚｆｌｓｊｌｓ Ｈｔｓｄｚａｄｚ ｃｆｄｚｊｌｓ ｔｓｏｔｏＯｄｚａｆｕｊｄｚｄｚｓｊ ｕｃｆｎｐｄｚｔｓ ｕｄｚａｄｚｓｏ， ｏｒ ｆｔｓｄｚｄｚｗｌｓ ｆｔｓＨｄｚｓｌｓｔｓｏｃｆｌｓｊｄｚｄｚｄｚ ｔｏＯｓｔｓｌｓｚ ｃｆ Ｂｒ ｌｓ ｆｔｓＨｔｓｌｓｕｊｌｓｄｚ ｄｚｆ Ｒｆｎｊｆｔｓｏｄｚｄｚａｆｌｓｊｄｚｄｚｄｓｏｄｚ ＦＯｔｓｄｚｆｌｓｊｌｓｚ． Ｒｆｎｊｆｔｓｏｄｚｄｚａｆｌｓｊｄｚｄｚ？ ＦＯｔｓｄｚｆｌｓｊｌｓ ｄｚ＠．ｄｚ＠ｕＯｊｌｓ ｔｓＨｄｚｓｏｄｔｓ ｃｆＬ ＬＯｄｚｊｆｎｆｏｆｌｓｊｄｚｊ？ ｌｔｏｊＨｆｎｊＨＯｌｓｊｄｚｗ ｓｔｓｄｚｆｎｆｎｊｃｆ ｌｔｏｊＨｆｎｊＨＯｌｓｊｄｚｊｄｚ ＦＯＦｔｓｏｄｔｓ－ｄｚｆＢｔｓ ｃｆＬ ｌｓＯＦｃｆＦ ｆｔｓＨＦＯｔｓｄｚｆｌｓｊｌｓｔｓｏ． Ｙｄｚｊｄｚｆｓｏｔｓ ｏ ｆｔｓＨＦＯｔｓｄｚｆｌｓｊｌｓＯＦ Ｈｔｓｄｚａｄｚｓ ｆｔｏｊＨｌｚｆｎｐｄｚＯｌｓｔｏｃｆｏＯｌｓ Ｂｏｄｚ＠ｏｄｚｆｎｊ ｃｆｊｔｓｏｔｏＯｗｃｆｕｊｆｎＦｃｆｄｓ ｆｔｏｊＨｆｎｊＳｏｄｃｆｌｓｊｄｚ ｆｎｊｓｏＯ．

5. ｌｔｏｊＨｆｎｊＨＯｌｓｊｄｚ ｃｆ ＬＯｄｚｊｆｎｆｏｆｌｓｊｄｚｆ ｌｔｏｊＨｆｎｊＨＯｌｓｊｄｚｗ ｓｔｓｄｚｆｎｆｎｊｃｆ ｗｏｄｚｗｒ ｌｓｆｎｊｗ ｆｎｊｓｔｓｌｓｏｊｌｓｆｎｊｓｏｊｄｚｄｚｓ ｌｔｏｊＨｆｎｊＨＯｌｓｊｄｚｄｚ ｃｆ ＬＯｄｚｊｆｎｆｏｆｌｓｊｄｚｗｄｚｆ ｌｔｏｊＨｆｎｊＨＯｌｓｊｄｚｗ Ｒｆｎｊｆｔｓｏｄｚｄｚａｆｌｓｊｄｚｄｚｄｓｏｄｔｓ ＦＯｔｓｄｚｆｌｓｊｌｓＯ

6. ｔｊｄｚｄｚｗｔｏｄｚｄｓｆｎｊｓｒ ｆｎｊｊｆｎｆｎｊ？ Ｒｆｎｊｆｔｓｏｄｚｄｚａｆｌｓｊｄｚｄｚｄｓｏｄｔｓ ＦＯｔｓｄｚｆｌｓｊｌｓＯ ｌｚｆｎｆｓＯｄｚＯｏｄｚｆｏＯｊｌｓｆｎｗ ＜ｊｄｚｊｔｏＯｄｚｄｚｄｚｆｃｆ Ｈｃｆｔｏｊ ＦＯｌｓｔｓｏｄｚｆｃｆ ∧ ϕ ［ ｃｆ Ｊ ［ ｎ ｆｔｓ ｆｎｆｓｏｄｚＯｆｎｆｓｏＯｄｚａｆｘ ｆｎ ｌｔｏｊＨｆｎｊＨＯｌｓｊｄｚｊｄｚ Ｒｆｎｊｆｔｓｏｄｚｄｚａｆｌｓｊｄｚｄｚ？ ＦＯｔｓｄｚｆｌｓｊｌｓ ｔｓｓｂｒ ｕｄｚｄｚｓ ｆｔｏｔｓｏｔｓＨｃｆｌｓ ＬＯｆｎｊＨＯｄｚａｆｗ ｄｚｊｆｔｓｆｎｆｊｃｊＨｆｎｆｓｏｊｄｚｄｚｄｚｓ ｆｔｊｔｏｊＨ ＦＯＯｘＨｔｓ？ ｆｎｊｊｆｎｆｎｊｊ？ ｓｔｓｄｚｆｎｆｎｊｃｆ．

7. Ｒｆｎｊｆｔｓｏｄｚｄｚａｆｌｓｊｄｚｄｚ？ ＦＯｔｓｄｚｆｌｓｊｌｓ ｆｔｓＨｔｓｌｓｕｊｌｓｊｄｚｄｚｓ ｔｓｄｚｆｎｆｎｊｃｆ．

Правило VI Сессии

1. ｓtsdzｊfrｆrnｊ[w, ＱＯＣ tｊftcＯəｃ[dtts, tｊftcts ətsнｃ[ls tsнdtz tsuｊtcｊнdtz fnｊｊfrｆrnｊ[ｊ ｊ>ｊｊdtsнdtts ə h lsＯз-Ｑəｏtdsｃ[tcｊ ∧ϕ[ｃ[dtz[ｌ[ ]. [tsｊftsｄtzｊ[lsｊdz dz ｊ fnｊｊfrｆrnｊ[ｃ[frｊsL r əＯ< lsｆrｖ ｊｊdzｊtcＯdz dz dzｊ нｃ[tcｊＱlststcＯdzｊ[∧ϕ[ｃ[ｌ[ ]. tｊftｓ frｊsｄtzＯfrｊsəＯdzｊ[ｊ fn ｌtcｊнfnｊнＯsｊdzｊdz ｊ R frｊftsｄtzｊ[lsｊdz dtsｄts Ｑtsｄzｊ[lsｊlsＯtｊftｓ dzｊtsə=tsнｃ[dzｊsfrｊsｃ[.

2. [ｊfrｊsts ｃ[ətcｊdzｊv tｊftcts əｊнｊdzｊ[w fnｊｊfrｆrnｊ[? ｓtsdzｊfrｆrnｊ[ｃ[tsｊftcｊнｊdzvｊlsｆrｖ ｊｊdzｊtcＯdz dz dzｊ нｃ[tcｊＱlststcＯdzｊ[∧ϕ[ｃ[ｌ[ ]. tｊftｓ frｊsｄtzＯfrｊsəＯdzｊ[ｊ fn ｄtsfrｊzнＯtｄfrｊsəｊdzｊdz dzｊ[tstcəＯdzＯdzｊ[tｊftcｃ[dzｊ[dzＯs h ｊ? frｊstcＯdz, ｊfrｊdz[ｊlsts dzｊtsə=tsнｃ[dzｊts.

3. υəｊнtsdzｊdzｊ[ｊ tsнＯlsｊ ｃ[dzｊfrｊsｊ tｊftcts əｊнｊdzｊ[w ＱＯｊнts? fnｊｊfrｆrnｊ[ｃ[ｓtsdzｊfrｆrnｊ[ｃ[tcＯfrｊ dzＯｊlsｆrｖ əfnｊｊdz υdzｊdzＯdz ｓtsdzｊfrｆrnｊ[ｃ[dzｊ tｊftsLнdzｊｊ, υｊｊdz LＯнəＯ dzｊfrｖυＯnts dzＯυＱdzＯ fnｊｊfrｆrnｊ[ｃ[.

4. ｓＯｊнr ? υdzｊdz ｓtsdzｊfrｆrnｊ[ｃ[нtsdzｊｊdz ｃ[dzｊlsｖ tsнdtscts tｊftcｊнfrｊsＯəｃ[lsｊdzv, Ｑtslststcts dzts>ｊｊls frｊstｊftcts əts>нＯlsｖ tsнｃ[dz ｃ[dz[dzｊfrＱtsdz Ｑts LＯdzｊfrｊsｃ[lsｊdzｊ? ｃ[frｊsəｊlsdzｊＱtsə.

5. υ ＯtｊdzｊdzＯtcdz ＝ LＯfnｊнＯdzｊ[w＝ ｓtsdzｊfrｆrnｊ[ｃ[tｊftcｊнfrｊsＯəｃ[lsｊdz υdzｊdzＯ ətｊftcＯəｊ dzＯdzＯυｃ[lsｖ LＯdzｊfrｊsｃ[lsｊdzv, Ｑtslststcts dzｊz tｊftcｊнtsfrｊsＯədzvｊlsｆrｖ tｊftcＯəts ər frｊstzｊＯlsｖ ｃ[dtsdtsfrｊsəＯlsｖ tslｓ ｃ[dzｊdzｊ[frｊstslsəｊlsfrｊsəlz h ｊ? нｊdzｊcＯυｃ[. ｊtsdzｊｊ lstscts, tｊftｓ tｊftcts frｊ вｊ tｊftcｊнfrｊsＯəｃ[lsｊdzv ｃ[dz[dzＯdzＯυｊdzｊtscts lsＯＱｃ[dz tsətcＯLtsdz LＯdzｊfrｊsｃ[lsｊdzv, ｌtcｊнfnｊнＯlsｊdz dzｊs>ｊｊls tcＯLtcｊh ｃ[lsｖ frｊsəｊlsdzｊＱlz ər frｊstzｊｃ[lsｖ tｊftｓ Ｑtsdz＃tcｊlsdtscdzz ətsｊftcts frｊz.

6. ｌＯfnｊнＯdzｊ[w ｓtsdzｊfrｆrnｊ[ｃ[tｊftcts ətsнwlsｆrｖ tｊftzвdz[υdts, ｊfrｊdz[lstsdz Ｑts ｓtsdzｊfrｆrnｊ[w dzｊ tｊftcｃ[dzｊlsｃ[dtscts tcｊh ｊdzｊ[w.

7. ｓətstdzcdzｊнdzv tｊftcｃ[dzvlsｃ[w tcｊＱtsdzｊdzＯυｃ[? ts ədzｊfnｊdzｊ[ｃ[tｊftsｊftcＯəts Ｑ əυfrｊsＯə ｓtsdzｊfrｆrnｊ[ｃ[ｃ[dz[tｊftcｃ[dzvlsｃ[w tｊftsｊftcＯəts Ｑ ｃ[dz[нtsｊftsｄtzｊdzｊ? Ｑ dzＯfrｊstswh ｊdzｊz [ｊｃtdzＯdzｊdtsz ə frｊstslsəｊlsfrｊsəｃ[ｃ[fnｊtｊftcＯəｃ[dtscdz XV.1 tsətcＯLzｊlsｆrｖ вtsdzh ｃ[dtｊsətsdz υdzｊdtsə ｓtsdzｊfrｆrnｊ[ｃ[. ｌts əfnｊdz нtdzｃ[dz ətsｊftcts fnｊdz ＱətstdzcdzｊtsətcＯLzｊlsｆrｖ вtsdzh ｃ[dtｊsətsdz υdzｊdtsə ｓtsdzｊfrｆrnｊ[ｃ[, tｊftcｃ[fnｊzlsfrｊsəlzh ｃ[＝ dzＯ fnｊｊfrｆrnｊ[ｃ[, tｊftcｃ[lzfnｊtsəｃ[ｃ[, υtts lsＯＱtcｊ вtsdzh ｃ[dtｊsəts frｊsfrｊsＯədzvｊlls dzｊ dzｊdzｊｊ 20 tｊftcts υｊｊdtsə tsah ｊｃts υｃ[fnｊtzＯ υdzｊdtsə ｓtsdzｊfrｆrnｊ[ｃ[ｃ[dzｊ dzｊdzｊｊ 25 υdzｊdtsə. ｌtsdzｊｃ[dzｊts ｊlstscts, ｊfrｊdz[ədtsfnｊｊlsｆrｖ tｊftsｊftcＯəＱＯ ｃ[dz[tｊftcｃ[dzｊｃ[dzＯｊlsｆrｖ frｊsＯdzＯtcds, tｊftcｊнdzＯəＯｊdzｊ ? нdzv tsｊftcｊнｊdzｊdzｊdtsscts tcｊｃtｊftsｄtzＯ ｃ[dz[ｃtdzｊftｊr frｊstcＯdz Ｑətstdzcdz ｓtsdzｊfrｆrnｊ[ｃ[əＱdzv υＱｊｊls tsнｃ[dzｊlstcｊlsｖ υdzｊdtsə, tslsｃtsfrｊvh ｃ[＝frｊv Ｑ frｊstslsəｊlsfrｊsəlzh ｊdzｊz tcｊｃtｊftsｄtzｊｃ[dz[ｃtdzｊftｊｊ frｊstcＯdz.

Правило VII Повестка дня

1. ｊｊdzｊtcＯdz dz ｊ нｃ[tcｊＱlststcr ∧ϕ[ｃ[ｌ[ ]. tｊftｓ frｊsｄtzＯfrｊsəＯdzｊ[ｊ fn ｌtcｊнfnｊнＯlsｊdzｊdz ｓtsdzｊfrｆrnｊ[ｃ[ｃ[dz[fn R frｊftsｄtzｊ[lsｊdz dz dz ｓtsdzｊfrｆrnｊ[lstscdz ｃtsstsəw lls tｊftcｊнəＯtcｃ[lsｊdz dzｊz tｊftsəｊfrｊsＱｃ[нｃ[vz нｃ[v ＱＯｊнts? fnｊｊfrｆrnｊ[ｃ[ｓtsdzｊfrｆrnｊ[ｃ[.

2. ｌｊtcər dz tｊftzｄtｊlstscdz tｊftcｊнəＯtcｃ[lsｊdz dzｊs? tｊftsəｊfrｊsＱｃ[нｃ[vz wəｃ[vｊlsｆrｖ tｊftcｃ[dzvlsｃ[ｊ tｊftsəｊfrｊsＱｃ[нｃ[vz.

3. Если в ходе голосования по какому-либо вопросу, по которому требуется большинство голосов, ни одна из предложенных альтернатив не получила требуемого большинства голосов, то проводится второй тур голосования по двум альтернативам, которые получили наибольшее количество голосов в первом туре голосования. Если в ходе голосования по какому-либо вопросу, по которому требуется большинство голосов, ни одна из предложенных альтернатив не получила требуемого большинства голосов, то проводится второй тур голосования по двум альтернативам, которые получили наибольшее количество голосов в первом туре голосования. Если в ходе голосования по какому-либо вопросу, по которому требуется большинство голосов, ни одна из предложенных альтернатив не получила требуемого большинства голосов, то проводится второй тур голосования по двум альтернативам, которые получили наибольшее количество голосов в первом туре голосования.

4. Если в ходе голосования по какому-либо вопросу, по которому требуется большинство голосов, ни одна из предложенных альтернатив не получила требуемого большинства голосов, то проводится второй тур голосования по двум альтернативам, которые получили наибольшее количество голосов в первом туре голосования. Если в ходе голосования по какому-либо вопросу, по которому требуется большинство голосов, ни одна из предложенных альтернатив не получила требуемого большинства голосов, то проводится второй тур голосования по двум альтернативам, которые получили наибольшее количество голосов в первом туре голосования. Если в ходе голосования по какому-либо вопросу, по которому требуется большинство голосов, ни одна из предложенных альтернатив не получила требуемого большинства голосов, то проводится второй тур голосования по двум альтернативам, которые получили наибольшее количество голосов в первом туре голосования.

5. Если в ходе голосования по какому-либо вопросу, по которому требуется большинство голосов, ни одна из предложенных альтернатив не получила требуемого большинства голосов, то проводится второй тур голосования по двум альтернативам, которые получили наибольшее количество голосов в первом туре голосования. Если в ходе голосования по какому-либо вопросу, по которому требуется большинство голосов, ни одна из предложенных альтернатив не получила требуемого большинства голосов, то проводится второй тур голосования по двум альтернативам, которые получили наибольшее количество голосов в первом туре голосования. Если в ходе голосования по какому-либо вопросу, по которому требуется большинство голосов, ни одна из предложенных альтернатив не получила требуемого большинства голосов, то проводится второй тур голосования по двум альтернативам, которые получили наибольшее количество голосов в первом туре голосования.

6. Если в ходе голосования по какому-либо вопросу, по которому требуется большинство голосов, ни одна из предложенных альтернатив не получила требуемого большинства голосов, то проводится второй тур голосования по двум альтернативам, которые получили наибольшее количество голосов в первом туре голосования. Если в ходе голосования по какому-либо вопросу, по которому требуется большинство голосов, ни одна из предложенных альтернатив не получила требуемого большинства голосов, то проводится второй тур голосования по двум альтернативам, которые получили наибольшее количество голосов в первом туре голосования. Если в ходе голосования по какому-либо вопросу, по которому требуется большинство голосов, ни одна из предложенных альтернатив не получила требуемого большинства голосов, то проводится второй тур голосования по двум альтернативам, которые получили наибольшее количество голосов в первом туре голосования.

7. Если в ходе голосования по какому-либо вопросу, по которому требуется большинство голосов, ни одна из предложенных альтернатив не получила требуемого большинства голосов, то проводится второй тур голосования по двум альтернативам, которые получили наибольшее количество голосов в первом туре голосования. Если в ходе голосования по какому-либо вопросу, по которому требуется большинство голосов, ни одна из предложенных альтернатив не получила требуемого большинства голосов, то проводится второй тур голосования по двум альтернативам, которые получили наибольшее количество голосов в первом туре голосования. Если в ходе голосования по какому-либо вопросу, по которому требуется большинство голосов, ни одна из предложенных альтернатив не получила требуемого большинства голосов, то проводится второй тур голосования по двум альтернативам, которые получили наибольшее количество голосов в первом туре голосования.

Правило VIII Голосование и процедуры

1. Для принятия решения по какому-либо вопросу, по которому требуется большинство 3 четвертей голосов, требуется такое количество голосов, которое составляет не менее трехсот пятидесяти процентов от общего количества голосов, которое имеется у всех участников голосования, принимающих участие в голосовании по данному вопросу, и которое составляет не менее трехсот пятидесяти процентов от общего количества голосов, которое имеется у всех участников голосования, принимающих участие в голосовании по данному вопросу.

2. Решение по какому-либо вопросу, по которому требуется большинство голосов, принимается большинством голосов участников голосования, принимающих участие в голосовании по данному вопросу.

3. Если в ходе голосования по какому-либо вопросу, по которому требуется большинство голосов, ни одна из предложенных альтернатив не получила требуемого большинства голосов, то проводится второй тур голосования по двум альтернативам, которые получили наибольшее количество голосов в первом туре голосования. Если в ходе голосования по какому-либо вопросу, по которому требуется большинство голосов, ни одна из предложенных альтернатив не получила требуемого большинства голосов, то проводится второй тур голосования по двум альтернативам, которые получили наибольшее количество голосов в первом туре голосования. Если в ходе голосования по какому-либо вопросу, по которому требуется большинство голосов, ни одна из предложенных альтернатив не получила требуемого большинства голосов, то проводится второй тур голосования по двум альтернативам, которые получили наибольшее количество голосов в первом туре голосования.

∆⊙∆ tJtdtsj∆ls lsj∆fnjs⊙ tJtcj нfnjs⊙o dzj dz o fnj dz3 vpdzj dz&dz3 ∆tsdz3∫fnfnp∫cf нdz o dzj fnj dzd
L⊙dzj vQ⊙dz∫. ⌉ tsdzts>j dzd dz&fnjstsw h j dts tJfzdz&ls⊙ dzj tJtcj tJ lsfnjso lz L tcQ. tcQ⊙ tsls∆j
cfdzf tJtcf dz lsf fnjstslso j lsfnjso lz h j dts fnjs⊙dz ⊙tds⊙ fn cfdzs∆ lsj tdcf lststcf⊙dz dzs∆
fnW j tdts∆ tJtcf dzj dzj dzd.

4. ⌉ tcf lzfnpdzso cfcf fnjso dz нj dzd tJtsdts>j dzd∆ tJfzdz&ls⊙ 5 dz&fnjstsw h j dts tJtc⊙o cfdz&⊙
cf tJfzdz&ls⊙ 2 tJtc⊙o cfdz&⊙ XII, ∆⊙>нr ∆ vpdzj dz∆ ∆tsdz3∫fnfnp∫cf dzs>j ls tJtslstcj B tso⊙ls
tJtdtso j нj dzd tJtscf dzj dzdzsdts dtsdzsfnjso⊙dzd, cf o ⌉ lstsdz3 fnpdzvQj tcj dcf fnjstcf tdz lsfnv
dtsdzsfn∆⊙>нtsdts vpdzj dz&.

5. R L B tc⊙dzd j tJtdtso tsн cf lsfnv tJfzlsj dz3 ls⊙∆ dzsdts dtsdzsfnjso⊙dzd, L⊙cf fn∆dz vj dzd j dz3
fnpdzvQj o, ∆tsн⊙ vcf fnpdzs ∆⊙dzd cf нdн⊙lstso dzj tJtcj or h ⊙j ls vcf fnpdz⊙ o∆∆⊙dzdfnp∆. U tsн⊙
⌉ tcj нfnj нdlsj dz dzs>j j ls tJtcj нdzs>j cf ls s tsdz3∫fnfnp∫cf tJtdtso j fnjscf cf L B tc⊙dzd j dz&
tsfnpdzso j o fnj tsso h j dts fnjsodz&fnp∫v. ∫ B r j нtdzcf j o tsJtdtsfnj tcj h ⊙ lsfnv tJfzlsj dz3
ls⊙∆ dzsdts dtsdzsfnjso⊙dzd, j fnpdz ls∆∆ tsJftcj нj dz ls s tsdz3∫fnfnp∫v.

6. ∫ W v cf vcf⊙dz dz j tJtcj нdzs>j dzd tJtsJtdz&ls⊙dz3 tJtso j fnjs∆∆cf нdz cf tJtsJftc⊙o∆cf ∆
dzf dz3 dz&Jftc⊙o dzv ls fnv o tJcfnj dzj dzdzs dz3 o cf нj cf tJtsн⊙ ls fnv ⌉ tcj нfnj нj ⊙lsj dz ,
∆tslststo ∆ L⊙lsj dz3 tc⊙fnJftdtsfnjstc⊙dzv j ls cf∆ fnjtcj нcf tJtcj нfnjs⊙o cf ls j dzj ∆ vpdzj dzdso
s tsdz3∫fnfnp∫cf.

7. ⌉ tsdzs>j dzd tJtc⊙o cfdz&⊙ XII "∫ B h cf∆ tJtc⊙o cfdz ∧ ϕ ∫ " tJtcf dzj dzv ls fnv *mutatis*
mutandis ∆tso fnj dz3 o tsJtdtsfn⊙dz3 ∆tslststo j dzj tJtsfntcj нfnjso j dzdds dzj L⊙stc⊙dcf o⊙ ls fnv
tJtc⊙o cfdzsdz3 VIII dz&fnjstsw h j dts [j cdz&dzj dds⊙.

Правило IX Наблюдатели

1. ∫ B tsj dtsfnjн⊙dfnjso ts-vpdzj dz cfdz∫ ⊙fnfnjs vcf dtdtso o dzdz ∆ vpdzj dz ∧ ϕ ∫ cfdz∫
J ∫ ⌉ , ∆tslststo j dzj w o dzv B ls fnv vpdzj dz&dz3∫ s tsdz3∫fnfnp∫cf, dds tJtdtsw o dzv B ls tsfnjso lz
L⊙∫ dds j tcj fnjso⊙dzdds fnjs o tc⊙o tsls j s tsdz3∫fnfnp∫cf, o tJtc⊙o j , dz&Jftc⊙o cf o tJtdtsfnj B lz
⌉ j dzj tc⊙dz dds dz∆ нcf tcj ∆tslstsdz ∧ ϕ ∫ cfdz∫ J ∫ ⌉ , tJtcf fnjzlsfnjso tso⊙ls dz& fnj fnfnp∫v
s tsdz3∫fnfnp∫cf cf j j o fnJftsdzso⊙lsj dz dz ∆ tstc⊙ddso o ∆⊙uj fnjso j dz&o dz нlsj dzj ∆. ∫ dz
ls∆>j dzsdzls tJtcj нfnjs⊙o dzv ls dzj dzstc⊙dzlzdz3 cf lzvQfnjso tso⊙ls o tso fnjz>нj dzd cf B j L
tJtc⊙o⊙ dtsdzsfn⊙.

2. ⌉ tsfnjн⊙dfnjso⊙, ∆tslststo j w o dzv B ls fnv vpdzj dz&dz3∫ ∫ ∫ ⌉ , dds dzj w o dzv B ls fnv
dtsfnjн⊙dfnjso⊙dz3∫-vpdzj dz&dz3∫ cfdz∫ ⊙fnfnjs vcf dtdtso o dzdz dz3∫ vpdzj dz&dz3∫ ∧ ϕ ∫ cfdz∫ J ∫ ⌉ ,
tJtscf∆ tJtdtsfnj B j cf tJtcf lzfnpdzso cfcf fnjso dz нj dzd tJtsdtsj dzd∆ ∆ tcj cdz⊙dzj dds dz∆ h cf∆
tJtcj нtsfnjs⊙o dzj dzd j fnjs⊙lszfn⊙ dz&o dz нlsj dzv dtsfnjн⊙dfnjso⊙dz3 lzso j tc>нj dzdz ∆
s tsdzW j tcj dzvpdj ∆ ∧ ϕ ∫ cfdz∫ ϕ fnfn⊙dzo dzj j ∆ J ∫ ⌉ , dz3sdzls B r ls tJtc∫cdz&⊙h j dz dz&
L⊙fnj нdzd j fnj fnfnp∫cf s tsdz3∫fnfnp∫cf cf j j o fnJftsdzso⊙lsj dz dz ∆ tstc⊙ddso o ∆⊙uj fnjso j
dz&o dz нlsj dzj ∆. U lslszfn dtsfnjн⊙dfnjso, tJtc∫cdz&⊙h j dzdz ∆ dz& lsO∆j fnj fnfnp∫cf,
tcj cdz⊙dzj dds∫dzj lsfnv fnjstslso j lsfnjso lz h cfdz3∫ tJtsdts>j dzd w dz3∫, tJtc∫cdzv ls dz3∫
s tsdzW j tcj dzvpdj ∆ ∧ ϕ ∫ .

3. ∫ B ts∆ vpdzj dz s tsdz3∫fnfnp∫cf o tJtc⊙o j tJtc∫fnjzlsfnjso tso⊙ls o ∆⊙uj fnjso j
dz&o dz нlsj dzv dz& fnj fnfnp∫v ∆ o fnJftsdzso⊙lsj dz dz ∆ tstc⊙ddso cf o tJtc⊙o j
tJtcj нfnjs⊙o dzv ls dzj dzstc⊙dzlzdz3 cf lzvQfnjso tso⊙ls o tso fnjz>нj dzd w ∆ B j L tJtc⊙o⊙
dtsdzsfn⊙.

4. J frjstslsəj lsfrjsəqdqf fn tftsdtsəj dzqfwdzjf tflzdz&lstsə 5 qf 6 ɿlstsdts tftcⓄəqdz&Ⓞ ɿj dzqftcⓄdz dz j нqftcj^lststcr ∧ϕ[qf J[ ] dzjsdzls tftcqfdz&ʰ Ⓞlsv dzjɿtftcⓄəqlsj dz frjsəj dzdz j qf dzjɿнlzdz&Ⓞdtsн dz j dzqftcⓄəqlsj dz frjsəj dzdz j tstcəⓄdzqfL⊙uqfqf dz& fnjfrfnjqf ^stsdzqfrfnjqf qf j j əfnjftsdzjsəⓄlsj dz dz ⊓ tstcəⓄdtsəə ə ^Ⓞujfrjsəj dz&ədz нⓄlsj dzj?.

5. υ ɿ^frjsqfj dzjɿtftcⓄəqlsj dz frjsəj dzdz ⊓ tstcəⓄdzqfL⊙uqf? ə tcⓄətslsj ^stsdzqfrfnjqfqf əLⓄqfdzjstslsdts^h j dzqfw dzjɿнlz ^stsdzqfrfnjqfj? qf lsⓄ^qfdzqf tstcəⓄdzqfL⊙uqfwdzqf tcj dz^dzqfdtsqfdzj lsfnv frjstslsəj lsfrjsəlz^ʱ h qfdzqf tftsdtsɿj dzqfwdzqf υ frjsⓄə⊙ ∧ϕ[qfdzqf J[ ], ⊙lsⓄ^ɿj qfdz&jstdz^ɿuqfwdzqf ∧ϕ[qfdzqf J[ ], tcj dz^dzqfdtsqfdz^ʱ h qfdzqf əLⓄqfdzjsн j?frjsəqj fn dzjɿнlzdz&Ⓞdtsн dz dzqf dzqftftcⓄəqlsj dz frjsəj dzdz dzqf tstcəⓄdzqfL⊙uqfwdzqf. υⓄ^qfj tslsdtsʰ j dzqfw, frjstsstcⓄ.dtsfn ^stsdz&tcj lsdtsə? fnpjlsz⊙uqfj?, dz&⊓tsнwlsfnv ə əj нj dzqfqf j j dzqftcⓄdz dtsədts нqftcj ^lststcⓄ ∧ϕ[qfdzqf J[ ] tftsdtsɿj dzqfwdzqf tftcj ^stsdzqfrfnjqfqf ə fnjftsdzqfqfj lsj dz dtsədts ^stsdzqfj lsⓄ. ^stsdzqfrfnjqfw tcⓄ.tcⓄəⓄlsv əⓄj lsqf tftcqftsнqfuj fn^qf tftcj fnpjⓄstcqfəⓄj lsftftcqfdzuqftfr qf ^stsqfj lstcqfq, tstftcj нj dzwʱ h qfj lzu^frjsqfj dzjɿнlzdz&Ⓞdtsн dz ⊓ dzqftcⓄəqlsj dz frjsəj dzdz ⊓ tstcəⓄdzqfL⊙uqf? ə j j tcⓄətslsj ə frjstslsəj lsfrjsəqdqf fn qfdz&jstdz^ɿuqfwdzqf tftsн⊙dzdtsdzz ətsftdtsfnz ∧ϕ[qfdzqf J[ ].

Правило X Документация и отчетность

1. ɿ Ⓞ ^Ⓞɿнts? fnjfrfnjqf ^stsdzqfrfnjqfw tftcqfdzqfdzⓄj lsts ujls frjsнj tcɿⓄʰ qf? j j tftsLqfuqfʱ, tcj ^stsdzqfdzⓄuqfqf qf ər ətsнr, ə ^stststcr ? ə^dz ɿ^Ojlsfnv dzqfdzqfj dzjdzʰ qfdz&jsəⓄ, ^tsнⓄ tftsfjstzfⓄj lsⓄ^Ⓞv tftdtsfn вⓄ J dzj^stststcr ⊓ fnjtzɿ^Ovv⊓ ^stsdzqfrfnjqfw dtsɿj ls tftcqfdz&lsv tcj h j dzqfj ts əj нj dzqfqf qf нtdzdqf⊓ нts^lzdzj dtsəə, ^stststcr j tftcj нdz&Ldz&ɿ^ʱ lsfnv нdzw j j frjsəfrjsəj dztsədtsqfnftftsdz Lts⊙dzqfw.

2. ɿ ts ts^tsdzɿ^Odzqfqf ^Ⓞɿнts? fnjfrfnjqf ^stsujls ^stsdzqfrfnjqfqf dz&tcⓄədzwj lsfnv ɿj dzqftcⓄdz dz dz нqftcj ^lststcⓄdz ∧ϕ[qf J[ ], ^stststcr j tcⓄfnftdtsfrjstcⓄdzʷʱ ls j dts frjcj нqf ɿuqj dtsə ^stsdzqfrfnjqf, нtdzdqf⊓ frjstcⓄdzqf tstcəⓄdzqfL⊙uqf?, tftcj нfrjsⓄə dzqfdz⊓ dz& fnjfrfnjqf, нdzw qf⊓ qfdz&v tstcdzqftdtsə⊙dzqfw, ⊙lsⓄ^ɿj dz&tftcⓄədzʷʱ lstftsLⓄftdtsfnjz нtdzdqf dz dtsfnjzнⓄdfrjsə⊙dz ɿ^uqj dz&dz qf ⊙frjrjsuqfqftdtsə⊙dzdz dz ɿ^uqj dz&dz ∧ϕ[qf J[ ].

3. ɿ j ^stsdzqfdzⓄuqfqf ^stsdzqfrfnjqfqf, ts^ⓄLr əⓄʰ qfj ədzqfwdzqfj dz& tftsdzqfsqf^lz, tftdtsdtcⓄdzqfjz qfdzqf qfdzqfɿʰ qfj w qfdz&dz&jsər j tftsfnpjнfrjsəqfw нdzv ∧ϕ[q/qfdzqf J[ ], нtsətsнwlsfnv ɿj dzqftcⓄdz dz dzqf нqftcj ^lststcⓄdzqf нts fnpjнj dzqfw tdz^tsətsнwhʰ qf⊓ tstcəⓄdtsə ∧ϕ[q/qfdzqf J[ ] ə ɿ^uj dzv⊓ tsfnjzʰ j frjsəqj dzqfw dz&нqj ⊙ʰ qf⊓ нj?frjsəqf?.

4. ɿ tcqf lzfnpdtsəqfqf frjsəqdzv нj dzqfw tftsdtsɿj dzqf? tftcj нr нlzʰ j dts tflzdz&lsⓄ ɿj dzqftcⓄdz dz j нqftcj ^lststcr ∧ϕ[qf J[ ] dzjsdzls tftcj нdtsɿqfsv ɿ^uqj dz&dz ^stsdzqfrfnjqfqf

tftcj нfrjsOə cflsr cfdtw tstædsOucfks ts нj?frjsəcfw?, ?tslststær j tsdtqf tftcj нtftæcfdtwdzf dtk tsfnptksəj нOdtdtz? ?sts dsfrfnpfj? tcj ?tsdsj dtqOucf?.

Правило XI Вспомогательные органы

1. ?sts dsfrfnpfw ətftæOəj frjsl нOəOlsr əfnftsdksəOlsj dz dtz j tstæOdtz fnpdj нlzks h cf? əcf нtsə:

a) əfnftsdksəOlsj dz dtz j tstæOdtz, ?tslststær j tsdtk fnucflsOjls dtqtsə?tsнcfdsr dsf нdtw lOəjtch j dtqfw tæOə tsls tftsнetslstsə?j tftæsj?lstsə frjsOdtqOtdstsə;

b) əfnftsdksəOlsj dz dtz j tstæOdtz ə w tstædsj:

i) ?tsdsflsj lstsə ?sts нj?fnO tftsнetslstsə?j tftæsj?lstsə frjsOdtqOtdstsə нdtw tftcj нfrjsOə dtqdtqfw ə ?sts dsfrfnpfks, dtqlOəcfnpfdsts tsls lstsæts, tftcj нdtk dtkucf dtz dzf tsdtqf нdtw tftæcfdsj dtqdtqfw əts əfnjdsz dsftcj, ə tsftcj нj dtqdtqdtksdsz tcj ecftsdtqj cfdzf ə etdzftfj frjstæOdz tsftcj нj dtqdtqdtz? ?sts dsfrfnpfj?;

ii) ?tststнcfdtkucftsdtz? ?tsdsflsj lstsə tftsæ tcj ecftsdtkdsz cfdzf etdzftfOdsz frjstæOdz ?tslststær j tsfnjzh j frjsədzwks ls tsəh lzks ?tststнcfdtkucfks tftæcf tftsнetslstsə?j frjsOdtqOtdstsə нdtw lsO?cf? tcj ecftsdtksə cfdzf etdzftfj frjstæOdz cf cfdtz j w lzdtk?ucf, ?tslststær j dsjsdzls sr ls cfdsz tftsdzuj dtz.

2. ł tæcf lzfnptksəcfcf frjsəsdtz нj dtqfw dtqfkj fnpdj нlzks h j ets tflzdtk?lsO 3 ə frjsfrjsOə ucj dtksə lz?lOdtz? əfnftsdksəOlsj dz dtz? tstæOdtksə tftstcj h j dtqfks ?sts dsfrfnpfcf dsjsdzls ə?tsнcflsr dzfsr lsO?cfj ucj dtz ?sts dsfrfnpfcf, ?tslststær j lzəj нtsdsfdzf j j dtqtæOdz dtksets нcftcj ?lststæO∧ϕ∫ cfdzf ⌋∫⌉ ts fnptsj dz kj dtk?dtqfcf frjsOlsr ucj dtk?dsfr lscf? tstæOdtksə, dzfsts cfLstæOdtz j ucj dtz, dtk?Ldtk?ucj dtz j ?sts dsfrfnpfj?.

3. Ydtqdtksəts əts əfnftsdksəOlsj dz dtz? tstæOdtk?, frjsl нOdtz? ə frjstslsəj lsfnjsəcfcf fn tftæOəcfdtsdz XI.1 b) i) нdtw tftsнetslstsə?cf tftæsj?lstsə frjsOdtqOtdstsə, ?tslststær j tftcj нdtk?Ldtk?ucj dtz нdtw tcj ecftsdtk? cfdzf etdzftfr frjstæOdz tsls?tær lsts lstsdz?ts нdtw ucj dtksə ?sts dsfrfnpfcf, tftæcfdtk?нdtqkOh cf? lsO?tsdkz tcj ecftsdtkz cfdzf etdzftfj frjstæOdz.

4. ł tcj нfrjsOəcflsj dz dtz ucj dtksə əts əfnftsdksəOlsj dz dtz? tstæOdtk?, tftts ətslzdzsk dtksfrjscf, tæOə tslsOk ls ə dtqf? dtk tftsfrjstsw dtqdtks? tsfnptksəj cf w ədzwks lsfnjw frjj ucfOdzfrjsOdzscf ə frjw j tcj нj wlsj dz dtksfrjscf frjstslsəj lsfrjsəlzks h cf? əfnftsdksəOlsj dz dtz? tstæOdtksə.

5. ⌋ fnftsdksəOlsj dz dtz j tstæOdtz dksedzls frjslнOəOlsr frjw lstsdz?ts ?sts dsfrfnpfj?, j fnpdzf dtk?frjstswh cfdzscf tftæOəcfdtk?dzscf dtqdtqfw tftcj нlzfnpdzslstcj dtksə cfdtksets. ⊔w j tæO cf? нj?frjsəcf?, O lsO?kj j tftstæwнtsf tftcj нfrjsOə dtqdtqfw tslsuj lsdtksfrjscf tsftcj нj dzwks lsfnjw ?sts dsfrfnpfj?.

6. ⊔j frfnpfcf əfnftsdksəOlsj dz dtz? tstæOdtksə frjslr əOks lsfnjw j j dtqtæOdz dtz dzscf нcftcj ?lststæOdzscf∧ϕ∫ cf⌋∫⌉:

a) ə fnpdzruʔJ, ʔtsdн⊙ tstaə⊙dz fnJsLн⊙dz ə fnJstslsəJlsfnJsəd[d[fn tʃftaə⊙d[dzsdʒXI.1 a), tʃts fnJsdzʔfnJsə⊙dzd[s fn ɬ taJнfnJнʔlsJdzJdʒ ʔtsdʒd[fnfnp[d[;

b) ə fnpdzruʔJ, ʔtsdн⊙ tstaə⊙dz fnJsLн⊙dz ə fnJstslsəJlsfnJsəd[d[fn tʃftaə⊙d[dzsdʒ XI.1 b) i) (ʔtsdʒd[lsJlsʳ ʔtsнJʔfnʔ), tʃts fnJsdzʔfnJsə⊙dzd[s fn ɬ taJнfnJнʔlsJdzJdʒ fnJstslsəJlsfnJsəlzˢʰ Jʳdts ʔtsdʒd[lsJlsʔ ʔtsнJʔfnʔ, ʔ ʅʳtts ʔʔfnʔJlsfnʷ ʔtsdʒd[lsJlstsə ʔtsнJʔfnʔ tʃts tʃtsнdtslstsəʔJ tʃtdtsJʔlstsə fnJsʔdzdzʔdlstsə нdzʷ tsʃftaJнJdzJdzdzdtsdts taJʔdʔtsdzʔ d[dzr[dtdztʃtʃʳ fnJstaʔdzʔ fn ʔtststaнd[dzʔlststdtsdʒ JʳfnpzrJ lsʔʔts? ʔtststaнd[dzʔlststc dzʔLdzʔuJdz нdzʷ fnJstslsəJlsfnJsəlzˢʰ Jʳdts taJʔdʔtsdzʔ d[dzr[dtdztʃtʃʳ fnJstaʔdz.

c) ə fnpdzruʔJ, ʔtsdн⊙tstaə⊙dz fnJsLн⊙dz ə fnJstslsəJlsfnJsəd[d[fn tʃftaə⊙d[dzsdʒXI.1 b) ii) (ʔtststaнd[dzʔuʔtsdzdz Jʳ ʔtsdʒd[lsJlsʔ), ï tʃts fnJsdzʔfnJsə⊙dzd[s fn ɬ taJнfnJнʔlsJdzJdʒʔtststaнd[dzʔuʔtsdzdzsdts ʔtsdʒd[lsJlsʔ.

7. ɻJdzJtaə⊙dz dz Jʳ нd[taJʔlststaʳ ʌ ϕ ʃ d[ʃ ʃ ʃ tsʃftaJнJdzʷˢ lsdzJfnJstsLʔ⊙fnJʔ⊙dzd[w tstaə⊙dzsə, fnJsLн⊙dzdz ʔ ə fnJstslsəJlsfnJsəd[d[fn tʃftaə⊙d[dzsdʒXI.1 a) d[tʃftaə⊙d[dzsdʒXI.1 b) ii) tʃts fnJsdzʔfnJsə⊙dzd[s fn tʃftaə[dzd[dʒ⊙ˢʰ Jʳ? fnJstaə⊙dzs?, JʳfnpzrJ ʅlstsə dzJtsə ʔtsнd[dʒs, ⊙ tstaə⊙dzsə, fnJsLн⊙dzdz ʔ ə fnJstslsəJlsfnJsəd[d[fn tʃftaə⊙d[dzsdʒ XI.1 b) ii), ï tʃts fnJsdzʔfnJsə⊙dzd[s fn ʔtststaнd[dzʔlststdtsdʒ tʃts fnJstslsəJlsfnJsəlzˢʰ Jʳdʒ taJʔdʔtsdzʔ d[dzr[dtdztʃtʃʳ Jʳ fnJstaə⊙dz.

8. υəJнtsdʒdzdzJʳ tsн⊙lsJ d[dʒJfnJsJ tʃftdtsəJнJdzd[w ʔ⊙ʅнts? fnJfnfnp[d[tstaə⊙dzsə, fnJsLн⊙dzdz ʔ ə fnJstslsəJlsfnJsəd[d[fn tʃftaə⊙d[dzsdʒXI.1 a), dzʔtʃftaə⊙dzʷJlsfnʷ əfnJdʒ⊙ruʔdzJdzʔdʒ ʔtsdʒd[fnfnp[d[dzJ tʃtsLнdzJʳJ, ⊙uJdʒLʔ⊙нə⊙dʒJfnʷ⊙нts dzʔ⊙ʔdzʔ⊙ fnJfnfnp[d[.

9. ʉtsLн⊙dzd[Jʳ əfnJʃtsdʒsə⊙lsJdz dz ʔ tstaə⊙dzsə ə fnJstslsəJlsfnJsəd[d[fn tʃftaə⊙d[dzsdʒXI.1 a) d[tʃftaə⊙d[dzsdʒ XI.1 b) ii) ʅ⊙əd[fnp[ls tslsʷʷd[dzʔdzdzfnJsə⊙r ʔ ətsLdʒsʅdzsfnJsJ? ʔ⊙ʔ d[fnJsLн⊙dzd[Jʳ əfnJʃtsdʒsə⊙lsJdz dz ʔ tstaə⊙dzsə ə fnJstslsəJlsfnJsəd[d[fn tʃftaə⊙d[dzsdʒ XI.1 b) i), ʔtsdн⊙ ʔ⊙ʔd[J-dzd[вts d[ʅ d[ʔ taə⊙fnʔ⊙tsнtsə tʃftaJнdzʔdzʔ⊙Jlsfnʷʷtʃtaə[ʅdzʔdlsʳ lsJʔlzʰ d[dʒd[taə⊙fnʔ⊙tsнd[dʒd[ə taə⊙dʒʔ⊙ʔ вˢ нʅJlsʔ ʔtsdʒd[fnfnp[d[ə fnJstslsəJlsfnJsəd[d[fnJs fnJslsʳ Jʳ? 10 υfnJsə⊙ʔtsdʒd[fnfnp[d[. ʃ ts tʃftaə[dzʔlsd[w taJʰ Jʳdz d[w, lstaJвlzˢʰ Jʳdts taə⊙fnʔ⊙tsнtsə ə fnpwʅd[fn lzu[taJʅнJdzd[Jʳdʒ lsʔʔd[ʔ⊙ əfnJʃtsdʒsə⊙lsJdz dz ʔ tstaə⊙dzsə, ʔtsdʒd[fnfnp[w нtsdzJdzʔ tʃftsdzruʔd[lsʳ tslsuJlstslsJʳJdzJtaə⊙dz dzsdts нd[taJʔlststaə⊙ ʌ ϕ ʃ d[/d[dzr[Jʳ ʃ ʃ, fnJstslsəJlsfnJsəJdzdzs, fnJsнJtaʅ⊙ʰ d[? ⊙нdʒd[dzfnJstaə⊙lsd[ədzsJ d[ʷʷd[dzʔdzdzfnJsə⊙tsJ tsstsfnpdzsə⊙dzd[Jʳ ʅlstsdts.

10. ʏdzJdz, ʔtslststaʳ Jʳ tslsəJuʔˢ ls ʅ⊙ dzʔLdzʔuJdzd[Jʳ ɬ taJнfnJнʔlsJdzJ? əfnJʃtsdʒsə⊙lsJdz dz ʔ tstaə⊙dzsə, fnJsLн⊙dzdz ʔ ə fnJstslsəJlsfnJsəd[d[fn tʃftaə⊙d[dzsdʒ XI.1 b) i) dzʔLdzʔuˢ lsfnʷ ʔtsdʒd[fnfnp[Jʳ? dzʔ ʔ⊙ʅнts? fnJfnfnp[d[d[d[dʒJˢ ls tʃftaə⊙ts dzʔ tʃtsə lststadzsJ dzʔLdzʔuJdzd[Jʳ. ʃ fnJ d[dz Jʳ нtsdzJdzsfnJsdz Jʳ dzr[uʔ əfnJʃtsdʒsə⊙lsJdz dz ʔ tstaə⊙dzsə d[ʅвd[taə⊙ˢ lsfnʷ fnJstslsəJlsfnJsəlzˢʰ d[dʒ tstaə⊙dzsdʒ d[d[dʒJˢ ls tʃftaə⊙ts dzʔ tʃtaJнJdzJd[ʅвtaə⊙dzd[Jʳ.

11. ʃ JʳdzʔdʒJdzs ʔtsdʒd[fnfnp[d[tʃftaə[dʒJdzʷJlsfnʷ mutatis mutandis ʔ əfnJʃtsdʒsə⊙lsJdz dz ʔ dʒtstaə⊙dzʔdʒ

Правило XII Разработка и принятие стандартов

1. [illegible]

2. [illegible]

Правило XIII Бюджет и расходы

1. [illegible]

2. [illegible] XI.1 a) [illegible] XI.1 b) ii), [illegible]

3. [illegible]

4. [illegible] XI.1 b) i) [illegible] 10 [illegible]

5. [illegible] XIII.3, [illegible] IX, [illegible]

ʂtsdʒʃfrfnpʃɑ[ɑ[j j əfnʃftsdʒtsəⓄlsj dz dz ⁐ tstɑəⓄdkəsə ə ɑ[dzɑ[əɑ[нlzⓄdz dkəsdʒtʃtstɑʷнʔj, ɑ[⁐ tɑⓄfnʃ⁐tsнʳ tʃtsʔtɑʳ əⓄˣ lsfnʸ ɑ[ʿ tɑj dzdzʷtɑdz ⁐ вʁ нxj lsdz ⁐ fnɑj нfnjsə, əʳ нj dzʷj dʒʔ ⁐ нdzʷ tsəj fnʃfj ʿuj dzɑ[w tɑⓄвtslsʿ ʂtsdʒʃfrfnpʃɑ[.

Правило XIV Языки

1. ʃⓁʿ ʔⓄdʒʃ ʂtsdʒʃfrfnpʃɑ[ɑ[j j əfnʃftsdʒtsəⓄlsj dz dz ⁐ tstɑəⓄdkəsə, fnjsлнⓄdkəz ⁐ ə fnjstslsəj lsfnjsə ɑ[ɑ[fn tʃtɑⓄə ɑ[dkəsdʒ XI.1 a), нtsdzɑ[dz вʳ lsʿ dzɑ[dʒj dzɑ[j lstɑj ⁐ wʿʳ ʔtsə, tstʃtɑj нj dzʷj dʒʔ ⁐ ʂtsdʒʃfrfnpʃj ʔ ɑ[ʿ ʿupfnpzⓄ lsj ⁐ tɑⓄвtsʿuɑ[⁐ wʿʳ ʔtsə, ʔtslstsʿ j wədzʷʁ lsfnʸ tɑⓄвtsʿuɑ[dʒʃwʿʳ ʔⓄdʒʃʔⓄ∧ϕ⁐, lsⓄ∧ɑ[ϕfrfnⓄdʒвdzɑ[ɑ[ʿнtɑⓄвtstsʿ⁐tɑⓄdzɑ[dzɑ[w ⁐⁐.

2. ʿj fnpkʒslstɑʷ dzⓄ tʃtsdzsʿj dzɑ[w əʳʰ j lzʔⓄⓁⓄdzkəsdts tʃlzdzⓄlsⓄ 1, ʂtsdʒʃfrfnpʃw ətʃtɑⓄj нtsвⓄəɑ[lsʿ ɑ[dz j wʿʳ ʔɑ[, ʔtslstsʿ j wədzʷʁ lsfnʸ tɑⓄвtsʿuɑ[dʒʃwʿʳ ʔⓄdʒʃdzʃвts ∧ϕ⁐, dzʃвts ϕfrfnⓄdʒвdzɑ[ɑ[ʿнtɑⓄвtsʿ⁐tɑⓄdzɑ[dzɑ[w ⁐⁐, j fnpzʃ:

a) lz ʂtsdʒʃfrfnpʃɑ[ɑ[dʒj j lsfnʸ нtsʔdzⓄн ʿj dzɑ[tɑⓄdz dz ⁐ нɑ[tɑj ʔlstsʿtsə ∧ϕ⁐ ɑ[⁐⁐ ts tʃtsdzʃlsʃʿuj fnʔɑ[⁐, w ɑ[dzⓄdkəjsə ʳ ⁐ ɑ[ⓄнdʒʃdzʃfrfnjstɑⓄlsʃədz ⁐ tʃtsfnpzɑ[нfrfnjsəɑ[w⁐ нtsвⓄədzɑ[dzɑ[w lsⓄʔɑ[⁐ wʿʳ ʔtsə; ɑ[

b) нtsʃftsdzdzʃlsj dz dzkəj ɑ[fnʃftsdz ʿtsəⓄdzɑ[j lsⓄʔɑ[⁐ wʿʳ ʔtsə tsнtsвtɑj dzkəs ʿj dzɑ[tɑⓄdz dz dʒʃ нɑ[tɑj ʔlstsʿtɑⓄdʒʃ ∧ϕ⁐ ɑ[⁐⁐.

3. ʂtsдⓄtʃtɑj нfnjsⓄəɑ[lsj dz ʿj dzⓄj lsɑ[fnʃftsdz ʿtsəⓄlsʿ ɑ[dzkəs? wʿʳ ʔ, dzʿj dzʃwʿʳ ʔ ʂtsdʒʃfrfnpʃɑ[, tsdzfnⓄdʒ tstɑəⓄdzɑ[ʿlzj lsdzɑ[tsв⁐tsнɑ[dʒ ? lzfnjsdz ? ɑ[/ɑ[dzʃ tʃɑ[fnj dʒj dzkəz ? tʃ j tɑj ətsн dzⓄtsнɑ[dzʃʿwʿʳ ʔtsə ʂtsdʒʃfrfnpʃɑ[.

4. j j ʿlzʰ j tɑвⓄ нdzʷ lzfnpkəsɑ[? tʃlzdzⓄlsⓄ 3 dzⓄfnjstsʷʰ j dts tʃtɑⓄəɑ[dzⓄ wʿʳ ʔɑ[əfnʃftsdʒtsəⓄlsj dz dz ⁐ tstɑəⓄdkəsə, fnjsлнⓄdkəz ⁐ ə fnjstslsəj lsfnjsəɑ[ɑ[fn tʃftɑⓄəɑ[dzʃdʒXI.1 b), əʔdzʿuⓄˣ ls tʃts ʔtɑⓄ?dzɑ[? dʒj tɑj, нəⓄwʿʳ ʔⓄʂtsdʒʃfrfnpʃɑ[.

Правило XV Пересмотры и приостановление действия Регламента

1. ʅ j tɑj fnpkʒslstɑʿ ɑ[dzʃ нtsʃftsdzdzɑ[dzɑ[w ʔ dzⓄfnjstsʷʰ j dʒz ʅ j dzⓄdʒj dkəlz dʒtsdzls tʃtɑⓄdzɑ[dʒⓄls fnʸ вtsdzʰ ɑ[dzkəjsə tsdʒ ə ʔtsdzʃʿuj fnjsə j нəlz⁐ lstɑj lsj ? ɑtsdzkəfnjsə, tʃftɑⓄ lzfnpkəsə ɑ[ɑ[, ʿuʔtsлⓄ24 ʿuⓄfnⓄвlzнj ls fnнj dzⓄdkəs tʃftɑj нəⓄtɑⓄlsj dz dzkəj lzə j нtsdʒdzɑ[dzɑ[j fn tʃftɑj нdzkəj dzɑ[dʒ tsв ɑ[лdʒj dzɑ[dzɑ[ɑ[ɑ[dzʃ нtsʃftsdzdzɑ[dzɑ[ɑ[. ʅ j tɑj fnpkʒslstɑʿ ɑ[dzʃ нtsʃftsdzdzɑ[dzɑ[w ʔ dzⓄfnjstsʷʰ j dʒz ʅ j dzⓄdʒj dkəlz əfnjsdzʃⓄˣ ls ə fnpʃdzz tʃftsfnpzɑ[lzsə j tə нj dzɑ[w ʿj dzɑ[tɑⓄdz dz dʒʃ нɑ[tɑj ʔlstsʿtɑⓄdʒʃ ∧ϕ⁐ ɑ[⁐⁐ ə fnjstslsəj lsfnjsəɑ[ɑ[fn tʃftsʿuj нlzⓄdʒʃ нəlz⁐ tstɑəⓄdzɑ[лⓄuɑ[?.

2. ʃ j ?fnjsəɑ[j tʃftɑⓄəɑ[dzʂtsdʒʃfrfnpʃɑ[, ʔtsdʒj tʃftɑⓄəɑ[dzⓄI, tʃftɑⓄəɑ[dzⓄIII.1, 2, 3 ɑ[5, tʃftɑⓄəɑ[dzⓄV, tʃftɑⓄəɑ[dzⓄVI.2 ɑ[7, tʃftɑⓄəɑ[dzⓄVII.1, 4 ɑ[6, tʃftɑⓄəɑ[dzⓄVIII.1, 2 ɑ[3, tʃftɑⓄəɑ[dzⓄIX, tʃftɑⓄəɑ[dzⓄX.3 ɑ[4, tʃftɑⓄəɑ[dzⓄXI.5, 7 ɑ[9, tʃftɑⓄəɑ[dzⓄXIII, tʃftɑⓄəɑ[dzⓄXV ɑ[tʃftɑⓄəɑ[dzⓄ XVI, dʒsj j ls вʳ lsʿ tʃftɑ[tsfnjsⓄdkəsə dzɑ[dkəs ʂtsdʒʃfrfnpʃj ?, j fnpzʃ ʿⓄ ʿlsts tʃftɑtsɑtsdzsfnjzj lsвtsdzʰ ɑ[dzkəjsə ts ə ʔtsdzʃʿuj fnjsə j нəlz⁐ lstɑj lsj ? ɑtsdzkəfnjsə tʃftɑ[lzfnpkəsə ɑ[ɑ[tʃftɑj нtsfnjsⓄəɑ[dzɑ[w lzə j нtsdʒdzɑ[dzɑ[w ts tʃftɑj нdzⓄəⓄj dʒsdʒ tʃftɑ[tsfnjsⓄdkəsə dzɑ[dzɑ[ɑ[нj ?fnjsəɑ[w ʿⓄ24 ʿuⓄfnⓄ ʃ ts ʿj dkəs tslsʔⓄⓁⓄlsʿ fnʸ tslslsⓄʔtsɑtsɑ lzə j нtsdʒdzɑ[dzɑ[w, j fnpzʃ dzɑ[tsнɑ[dzʃʿ tʃftɑj нfnjsⓄəɑ[lsj dzɑ[? ʿudzɑ[dkəsə ʂtsdʒʃfrfnpʃɑ[dzɑ[ətsʿtɑⓄ ʿj Ⓞɑ[lsʿ

Правило XVI Вступление в силу

1. ⌋ fnjstslsə ¿ lsfnjsə d[d[fnjs fnjs⊂ls ¿ ⌐ 8 ∪ fnjs⊂ə ⊙ ⌡ts dz⌡ſfnfnp[d[, dz⌡fnjstsw^h d[⌐ [¿ dz⊂dz¿ dts ə fnjsdzſ⊙¿ ls ə fnp[dz tſtsfnpz¿ lzlsə ¿ tc> н ¿ dz⌠w ⌡ ¿ dz¿ tc⊂dz dz dz⌡[нd[tc¿ ⌐lsstc⊂dz⌡[∧ ϕ ⌊ d[⌋ ⌊ ⌉ tſtcd[lzfnptsəd[d[tc⊂lsd[w d[∪ d[tctsə⊙dz⌠w, ¿ fnpzd[ls⊂⌐tsə ts¿ tſtc¿ нtſd[fn⊂dts tc¿ dz⊂dz¿ dtstsdz ⌡ lsd[¬ tstcə⊂dz⌠L⊙ ∪ d[⌐. ⌠ ts ə fnjsdzſdz¿ dz⌠w ə fnp[dz dz⌡fnjstsw^h d[⌐ [¿ dz⊂dz¿ dts tſtcd[dz¿ dz⌡¿ lsfnw ⌐⊂⌐ ə tc¿ dz¿ dz⌡z ⌐.

ОБЩИЕ ПРИНЦИПЫ "КОДЕКСА АЛИМЕНТАРИУС"

Цель "Кодекса Алиментариус"

1. "Настоящий Кодекс Алиментариус" представляет собой свод добровольных международных стандартов, рекомендаций и норм, касающихся пищевых продуктов, производства пищевых продуктов и пищевых добавок, а также определения пищевых продуктов, с тем чтобы защитить здоровье потребителей и обеспечить добросовестную практику в торговле продовольственными товарами[3] и другими видами деятельности, имеющими отношение к пищевым продуктам, с учетом соответствующих рекомендаций международных неправительственных организаций, занимающихся вопросами пищевых продуктов, которые могут быть рассмотрены Комиссией Кодекс Алиментариус. Настоящий Кодекс Алиментариус не ограничивает права государств-членов в отношении определения ими уровней защиты, которые они считают надлежащими для своей территории в отношении санитарных и фитосанитарных мероприятий, имеющих отношение к пищевым продуктам, с учетом соответствующих соглашений, касающихся вопросов, относящихся к ведению Всемирной торговой организации, в частности Соглашения по применению санитарных и фитосанитарных мероприятий, а также с учетом соответствующих рекомендаций международных неправительственных организаций, занимающихся вопросами пищевых продуктов, которые могут быть рассмотрены Комиссией Кодекс Алиментариус.

Сфера применения "Кодекса Алиментариус"

2. "Настоящий Кодекс Алиментариус" охватывает все виды продовольственного сырья, полуфабрикаты и готовые пищевые продукты, включая напитки, жевательную резинку и любые другие вещества, которые используются при производстве, приготовлении и обработке пищевых продуктов, а также материалы, используемые для упаковки пищевых продуктов, в пределах компетенции Комиссии Кодекс Алиментариус. "Настоящий Кодекс Алиментариус" распространяется на все виды деятельности, которые имеют отношение к пищевым продуктам, в пределах компетенции Комиссии Кодекс Алиментариус.

Характер стандартов Кодекса

3. Настоящий Кодекс Алиментариус является добровольным международным стандартом, который может быть принят в качестве основы для законодательных и нормативных актов, а также для обеспечения добросовестной практики в торговле продовольственными товарами, с учетом его соответствия требованиям Всемирной торговой организации.

4. Настоящий Кодекс Алиментариус является добровольным международным стандартом, который может быть принят в качестве основы для законодательных и нормативных актов, а также для обеспечения добросовестной практики в торговле продовольственными товарами, с учетом его соответствия требованиям Всемирной торговой организации, в частности Соглашения по применению санитарных и фитосанитарных мероприятий, а также с учетом соответствующих рекомендаций международных неправительственных организаций, занимающихся вопросами пищевых продуктов, которые могут быть рассмотрены Комиссией Кодекс Алиментариус.

---

[3] Продукты, которые используются для производства кормов для животных, регулируются Комиссией Кодекс Алиментариус совместно с Комиссией Кодекс Алиментариус.

frjsOdzaOtdstso ştsнj Qfn O dz@ lstso Otc r " d[, frjstslso j lsfrjso j dzdbs, frjsнj tc>l Ols' tJ j tcj vd[fnpdzj dzdz j o dzj dz tcOl нj dz .

Изменение стандартов Кодекса

5. ştsdz[frfnpd[w "ştsнj Qfn ф dzd[dzj dbsOtcd[lzfn]' d j j o fnJ tsdzsOlsj dz dz j tstcOdz tJ tcd[dzj tsB¬tsнd[dzsfrjsd[dzsdzls o dzj frjsd[dlL dzj dzj dzd[w o frjsOdzaOtds d tdsнfrjso j dzdz j lsj Qfn s ştsнj Qfn O o vj dz w¬ tJ tcd[o j нj dzd[w d¬ o frjstslso j lsfrjso d[j fn frjso tcj dzj dzdz dzd[dz@lzudz dzd[L dz@udzd[w dzd[d d[dbs? L dz@ud[dzs? d[dz@ tstcdz Ouq[j ?. [fnpbzd[lstcj BlZj lsfn w, frjsOdzaOtds d[dzd[tdsнfrjso j dzdz ? lsj Qfn s dzs>l j ls B r ls d[L dzj dzj dzd[dzzd[dzd[tslsdzj dzj dzlsj dz >l j fnOdz dz tJ tstcw нQtsdz QOQd[dz tcOl tcOB Ols o Oj lsfn w dbso r ? frjsOdzaOtds ştOl нr ? vd[dzj dz ştsdz[frfnpd[d "ştsнj Qfn ф dzd[dzj dbsOtcd[lzfn]' dzj fnj ls tslso j lsfrjso j dzdbsfrjs L O o r w o dzj dzd[j d tJ tcj нfrjsOo dzj dzd[j o frjstslso j lsfrjso lz s h d? ştsdz[lsj ls dbso ts? dz@lzudbs? d d[dbs? L dz@ud[dzs? d[dz@ tstcdz Ouq[d, Qtslstsl tcOw dzs>l j ls o r L o Ols dzj tsB¬tsнd[dzsfrjs o dzj fnj dzd[w d[L dzj dzj dzd[? o QOQts?-lsts d[L frjzh j frjso lz s h d¬ frjsOdzaOtdstso d[dzd[tdsнfrjso j dzdz ¬ lsj Qfn s ştsнj Qfn O.

ОПРЕДЕЛЕНИЯ, ПРИНЯТЫЕ В РАБОТЕ "КОДЕКСА АЛИМЕНТАРИУС"

J tcOвtslsj "ptsнj Cfn Oф dzf dzj dds Otcf lzfr' tftcf dz/ls fnpdzj нlz/h cf j tsftcj нj dzj dzdw:

Пищевой продукт ï ‹lsts dz/ вtsj ojh jfrjsots, tfjjtcjtcOвtslsOdzdzsj, o ww tstcdzj tftsdzw Oвtcf Cls O cf dzf fnj tcw, Ctslstsdtsj tftcj нdzO dzOujdds нdz tftslstcj вdzj dzdw ujdzsojCtsdz cf oCdz ujOjlsdzOf cf ls Cf, ‹jjoOlsj dz dzk tcj L cf dz j ojh jfrjsoO, Ctslstsdtcj cf fnftsdz L lzk lsfnv o cf L dtslstsdzj dzdw f, tfjjtcjtcOвtslsCj cf dzf tsвtcOвtslsCj "tfcfh jor tftdts нlzClstso", dds dzj oCdz ujOjlsCtsfnpzj lsf Cz, lsOвOC, cf dzf ojh jfrjsO, cfftftsdz L lzj dz j cfftCdz ujf lsj dz dds CO C dzj CtdfrjsO.

Гигиена пищевых продуктов – ‹lsts lzfnpdsofw cf dzjtcw, dzjtsвtsнcf dz j нdz tftdtsf L otsнfrjsO, tfjjtcjtcOвtslsCf, tcOdzj dzdw cf tcOftftcj нj dzj dzdw tfcfh jor tftdts нlzClstso, tftcf L oOdzdz j cOtcOddsf tdtsOls вj L tstftOfnpdsfrjs нdz L нtstdtsoJw, COujfrjsots cf tftsdz L lz tftdts нlzClstso, tftcj нdzO dzOujdzdz tftslstcj вdzj dzdw ujdzsojCtsdz

Пищевая добавка – ‹lsts dz/ вtsj ojh jfrjsots, tsвr udds dzj cfftftsdz L lzj dzjsj o CoujfrjsojtfcfhcfftOdzjs tftsfnj вj cf dzf CC jj lsftfcfudz? Ctsdzftsdzj dds, dzj L Ocfftf dzjs tsls lstsdts, cf dzjjjls tsdds tfcfls Cls j dz dzk ujdzdsfrjs cf dzf dzjls, dzOdzjtcj dzdsj нtsвOdzj dzdj Ctslstsdtsots o tfcfh jor j tftdts нlzClsr нdz lsj tdsdtsotf ujfrjcftftftcf (oCdz ujOw tstcOddsdzj lsf ujfrjcf j) ujdzj? tftcf cf L dtslstsojdzj dzdf, tsвtcOвtslsCj, tftsнdtslstsoCj, lzftOCtsoCj, lstcOddftftstdsftdtsoCj cf dzf tftcf otsнcf ls tftcwdzjs cf dzf Ctsfnpj dzdds C lstsdzj, ujsts tsdds cf dzf j dts tftsвtsudz j tftdts нlzClsr frjsOddsowlsfnv Ctsdzftsdzj dds Odzj cf dzf cf dzOujotsL нj?frjsolzk lsdzOtcOCljtcfrjsfCcftfcfh cf. ujtcdzjcfdz dzj tslsddsfnpflsfnv C "Ctsdds Odzj dzOdds Odzj" cf dzf ojh jfrjsOdzj нtsвOdzj dzdz dzj нdz lzdzzu[j dzdw tfcfh jotsf ujdzdsfrjsf.

Успешная практика производства пищевых добавок tsL dzOujOjls, ujsts:

- frjsнj tc>Odzdj tfcfh jor tнtsвOotsC o tfcfh jor tftdts нlzClsOtdzj tftcjor h Ojls Ctsdzf ujfrjsots, нtsfrjsOlstsuddsj нdz tsCOLOdzdw dzO tstcOdzdf L dzj frjstslsojjlsfrjsolzk h jdts ww cf L cftsdzsdf ujfrjCtsdts tfcfh joOtcf lsj dz ddsdts cf dzf нtdzdtsdts ‹ww jClsOo tcj L lzdz lsOlsj lzftststcj вdzj dzdw tftdts нlzClsOo tfcfh lz;

- Ctsdzf ujfrjsots tfcfh jor tнtsвOotsC, oftsнwh cftf o frjsfrjsOo tfcfh jor tftdts нlzClstso cf cf frjftsdz L lzj dzj tf o tftdtsujfrfnj tftdtsf L otsнfrjsO, tsвtcOвtslsCf cf lzftOCtsoCf tftdts нlzClstso tfcfls Odzdw cf dzj wodzvk h cftfnv ojh jfrjsOdzj, tftcf L oOdzdz dzj tftdtsf L ojfrjsO lstsls cf dzf cf dzdsO ww cf L cftsdzsdf ujfrjCf? cf dzf lsj dds dtsdf ujfrjCf? ‹www jCls dzO tftdts нlzCls CC lsCtsotsO, нtsdzj dds вr lsr fnpj нj dds C tcOLzdzjdds otsLdzjs> dds dzjz dzjf dzj dzjz;

- CoujfrjsotstfcfhjotsO нtsвOoCf frjstslsojjlsfrjsolzjlsCoujfrjsolz tsftcj нj dzj dzdds dts frjstdsOtftdts нlzClsO, tfcfh joOw нtsвOoCtftdtsftsнfrjlslstsls>j tftdtsujfrfnjtftdtsf L otsнfrjsO cf tsвtcOвtslsCf, ujsts cf cf dzdzcj нf j dds tfcfh jor tftdts нlzClstso. pCoujfrjsots tsftcj нj dzj dzdds dts frjstdsO tftdts нlzClsO tsujdzjoOjlsfrjw o frjstslsojjlsfrjsof cf frjs

fnｆｊｊｕｃ[w ｃ[Ｑｕｃ[ｊ２, tｆtｏｃ[ｩlstsｃｚ ｏts ｏdz[ｃｚＯdz[ｊ ｂｊtdzlsfnｙ dｚ[ｃ[dzｃ[ｏｃ[нlzＯdz dz ｊ Ｑtｏｃ[lsｊtｏｃ[ｃ ｂｊｌtsｆＯfnｊtsfnｓｃ[, Ｏtsｕｊdz[ｏＯｊlsfnｙ Ｑｕｊfnｓｏts tｆtdtsнlzＱlsＯｏ ｕｊdtsｃｚ

Вспомогательное вещество, используемое при переработке ï ｩlstsｏｊｈ ｊfnｓｏts ｃ[dz[ｃｚＯsｊtｏｃ[Ｏdz ｌＯ ｃ[fnｆＱdz ｕｊdz[ｊｃｚ ＯｆｆＯtｏＯlstzr ｃ[dz[ｃ[dfnｓtdzｃｚｊdtsＯtｏｃ[w, dｚ[tｆtslstｃｊｂdzｊｊdtsｊ ｏ Ｑｕｊfnｓｏｊ Ｑtｓｃｚｆtｓｃｚ[ｊdtsＯ tｆｃ[ｈ ｃ[, dz[Ｏｃｚｊtｃｊdtsts ｃ[fnｆｊｔｓｃｚｌzｊｃｚｊｓｊ tｆtｏｃ[ｆｊｊtｃｊtｏＯｂtslsＱｊ fnｆ tｏｗ, tｆｃ[ｈ ｊｏｒ ： tｆtdtsнlzＱlstsｏ ｃ[dz[ｃ[： ｃ[dzdtｃｊнｃ[ｊdtsts ｏ ｕｊdzw： нtsfnｓｃ[ｋｊdz[w tsｆtｃｊнｊｃｚｊｃｚdtsＱ lsｊ：dtsｃｚｓｃ[ｕｊfnｆtsＱ ｕｊdz[ｏ ：tsｋｊ tsｂtｏＯｂtslsＱｃ[ｃ[dz[tｆｊtｃｊtｏＯｂtslsＱｃ[. ｌ tｏｃ[ｩlstsｃｚｊｏts ｃ[fnｆｊtsｃｚｌtsｏＯdz[ｊ ｃｚｓｋｊｌs tｆtｏｃ[ｏｊfnｓｃ[Ｑ dz[tｃｊнdz[Ｏｃｚｊtｃｊdtsｃｚｚ, dts dz[ｃｌｂｊｋdtsｃｚｚ tｆtｏｃ[fnｊｌsfnｓｏｃ[ｓ tsfnｓＯlsＱtsｏ ｃ[dz[tｆtdtsｃｌｏtsнdz ： ｏｊｈ ｊfnｓｏ ｏ ＱtｓｃｚｊｕｃｚｚｃｚｆtdtsнlzＱlsｊ.

Контаминант (загрязняющая примесь) ï ｩlstsｃｚ ｂｚ ｂtsｊ ｏｊｈ ｊfnｓｏts, dｚ[tｆtｃｊнdz[Ｏｃｚｊtｃｊdtsｃｚ нtsｏＯｏｃｚｊｃｚｃｚｊ Ｑ tｆｃ[ｈ ｊｏtsｃｚｚ tｆtdtsнlzＱlstz ｃ[dz[Ｑtstｃｚｚ нｃｚw ｋｃ[ｏtslstｃｚ ： ｃ[fnｆｊtsｃｚｌzｊｃｚ ： нｃｚw tｆtsｃｚｕｊｃｚｚw tｆｃ[ｈ ｊｏｒ ： tｆtdtsнlzＱlstsｏ, Ｑtslststｃｚｊ tｆtsｆＯнＯｊlsｏ lsＯＱlzｚ tｆｃ[ｈ lz ｃ[dz[Ｑtstｃｚｏ ｏ tｆtdtsｕｊfnｆｊ tｆtdtsｃ[ｌｏtsнfnｓｏＯ (ｏＱｃｚ ｕＯw tsｆｊtｏＯｕｃ[ｃ[, tｆtdtsｃ[ｌｏtsнｃ[ｃｚ ｊ ｏ tｏＯfnｓｊｃｚｚｊｏtsнfnｓｏｊ, ｋｃ[ｏtslstｚｚｏtsнfnｓｏｊ ｃ[ｏｊlsｊtｏｃ[ｃｚＯtｏｃ[), ｃ[ｌｏtslstｓｏｃｚｊｃｚｚw, tｆｊtｃｊtｏＯｂtslsＱｃ[, tｆtｏｃ[ｏtslstｓｏｃｚｊｃｚｚw, tｓｂtｏＯｂtslsＱｃ[, lzｆＯＱtｓｏＱｃ[, ＷＯfnｓｏＱｃ[, lstｏＯｃｚｆｊｆtstdsｃ[tdtsｏＱｃ[, ：tｏＯｃｚｊｃｚｚw lsＯＱtｓｃｚts tｆtdtsнtｓｏtsｃｚfnｓｏｃ[w dz[ｂts Ｑtstｃｚｚ０ ｃ[dz[ｏ tｃｊｌlzｃｚlsＯlsｊ ｩQtｓｃｚｚｃｚｃ[ｕｊfnｆＱtｓｃｚts ｌＯｃｚｏwｌｃｚｊｃｚｚw. ｕｊtｏｃｚｊｃｚｚｃｚｊ ｏＱｃｚ ｕＯｊlsＷ tｏＯｃｚｊｃｚｚr ｃｚＱfnｊＱtｓｃｚ ：, ｏtｓｃｚｚfnｓ ｃｚr ｌlzｃｚｚｏ ｃ[нtｃｚｏｃ[ｊ ｃ[dtstdtsнｃｚ ｊ ｏｊｈ ｊfnｓｏＯ.

Максимальный зафиксированный в Кодексе уровень содержания загрязняющих примесей в пищевых продуктах или кормах tｆtｃｊнfnｓＯｏｃｚｊlsｆnｓｏts? ｃｚＯＱfnｐ[ｃｚＯｃｚｃｚｚ ｃｚts tｆtｏｃ[ｃｚｊfnｊ２, Ｑtslststｏ Ｏw tｃｊＱtｓｃｚｊｃｚｚlzｊlsfnｙ ｓtｓｃｚｐfnfnｐｊ２ "ｓtsнｊＱfnｊｃｚ[ｃｚｊｃｚｚＯtｏｃ[lzfnｊ' ｏ Ｑｕｊfnｓｏｊ tｓW ｃ[ｕｃ[Ｏｃｚｃｚｚ ｃｚts нtsｆlzfnｓｏ[ｃｚｚs? нｃｚw нＯｃｚｚｚｓｃｚts tｆtdtsнlzＱlstsＯ.

Пестицид – ｩlstsｃｚ ｂｚ ｂtsｊ ｏｊｈ ｊfnｓｏts, tｆtｃｊнｃｚＱｃｚＱｕｊｃｚｚｚｚｊ нｃｚw tｆtｃｊнlzｆtｃｊｋнｊｃｚｚw, lzｃｚｆｕｌstsｋｊｃｚｚw, tｆtｏｃ[ｏｃｚｊｕｊｃｚｚw, tｓlstｆlzｃｚｆｏＯｃｚｚw ｃｚ ｂtsｃｚts ｏtｃｊнｃ[lsｊｃｚw ｃ[dz[нｃｚw ｂtstｏｂr fnｊ ｃｚｚ[ｃｚ ｏＱｃｚ ｕＯv ｃｚｊｋｊｃｚＯlsｊｃｚｃｚｚｊ ｏｃ[нr tｏＯfnｓｊｃｚｚ? ｃ[dz[ｋｃ[ｏtslstｃｚ ：, ｏts ｏtｃｊｃｚw tｆtdtsｃ[ｌｏtsнfnｓｏＯ, ：tｏＯｃｚｊｃｚｚw, lstｏＯｃｚｆｆｊtstdsｃ[tdtsｏＱｃ[, tｏＯfnｆtｃｊнｊｃｚｊｃｚｚw ｃ[tｆｊtｃｊtｏＯｂtslsＱｃ[tｆｃ[ｈ ｊｏｒ ： tｆtdtsнlzＱlstsｏ, fnｊｃｚｚfnＱtｓ：tsｌw２fnｓｏｊｃｚｚｚｚｚts fnｆ tｏｒw ｃ[dz[Ｑtstｏｃｚｚｏ нｃｚw ｋｃ[ｏtslstｚｚ ：, ｃ[dz[ｋｊ ｏｊｈ ｊfnｓｏts, Ｑtslststｓｊ ｃｚｚｚｋｊls нＯｏＯlsｙfnｙ ｋｃ[ｏtslstｚｚｚｚｚｃｚ нｃｚw ｂtstｏｂr fnｊ ｩtstｆＯtｏＯｌlsＯｃｚｃ[. ｕｊtｏｃｚｊｃｚｚｃｚｚ ｏＱｃｚ ｕＯｊlsｏｊｈ ｊfnｓｏＯ tｆtｃｊнｃｚＱｃｚＱｕｊｃｚｚｚｚｊ нｃｚw ｃ[fnｆｊtsｃｚｌtsｏＯｃｚｚw ｏ Ｑｕｊfnｓｏｊ tｃｊｃｚｃｚw lststｏＯ tｏｃfnｓｊＯ tｏＯfnｓｊｃｚｚ?, нｊW tsｃｚＯｃｚｚＯ, нｊfnｆＱＯｃｚｚＯ, ｏｊｈ ｊfnｓｏＯ нｃｚw tｆtdtsｃｚｊｋｃ[ｏＯｃｚｚw ｌＯｏwｌｃ[ｃ[dz[ｃ[dzｃ[ｂｃ[lststｏＯ tｏｃfnｓｊＯ tｆtｓｂｊｃｚｓｏ, ＯlsＱ：ｋｊ ｏｊｈ ｊfnｓｏＯ, Ｑtslststｏ ｃｚｃ[tｓｂtｏＯｂＯlsr ｏＯ lsfnｙ Ｑtｚｃｚlstｚｚ нts ｃ[dz[tｆtsfnｐｚｊ lzｂtstｏＱｃ[lzｃｚts ｋＯw ｏ ｕｊdzw： ｌＯｈ ｃ[lsr fnｊ tｏｒw tｓls tｆtstｏｕｃ[tｆtｏｃ[：tｏＯｃｚｊｃｚｚｃ[ｃ[lstｏＯｃｚｆｆｊtstdsｃ[tdtsｏＱｃｚｊ. ［ ｂr ｕｃｚts lsｊtｏｃｚｃ[dzｃｚｊ ｏＱｃｚ ｕＯｊlslzнｂtｏｃｚｊｃｚｚw, tｆｃ[lsＯlsｊｃｚｃｚｚ ｏｊｈ ｊfnｓｏＯ нｃｚw tｏＯfnｓｊｃｚｚ? ｃ[ｋｃ[ｏtslstｚｚ ：, tｆｃ[ｈ ｊｏｒ ｊ нtsｂＯｏＱｃ[ｃ[ｏｊlsｊtｏｃ[ｃｚＯtｏｃｚｚ ｊ ｃｚｊＱtｏｃfnｓｏｊｃｚｚｚ ｊ tｆtｏｃｚｊtｆＯtｏＯlsr .

Остаток пестицидов ï ｩlstsｃｚ ｂｚ ｂtsｊ Ｑtｓｃｚｚtｏｃｚｊlsｃｚｚ lzＱＯr ｏＯｊｃｚｚｊ ｏｊｈ ｊfnｓｏts ｏ tｆｃ[ｈ ｊｏｒ ： tｆtdtsнlzＱlsＯ：, fnｊｃｚｚfnＱtｓ：tsｌw２fnｓｏｊｃｚｚｚｚ ： tｆtdtsнlzＱlsＯ：, ｃ[dz[Ｑtstｏｃｚｊ нｃｚw ｋｃ[ｏtslstｚｚ ：, Ｑtslststｓｊ tｆtｏｃ[fnｆｊlsfnｓｏlzｊlsｌlsＯｃｚｊ ｏ tｃｊｌlzｃｚｚlsＯlsｊ tｆtｏｃ[ｃｚｊｃｚｚｃｚｚw

tf¸ј frjsdfuqdНѲ. ¸ Ѳdzdz ? lsj tadzЄdz.эЄdz ЧQj ls dz в r ¸ j tftatsdf.lэtsНdz ¸ j tf¸ј frjsdfuqdНѲ, lsЄdf¸ј ЄdЄ tftatsНlzЄls tftaj эtaѲh ¸ j dzЄw, dzj lsЄэ tsdzdfls , tftatsНlzЄls taj ЄdЄuqdf df tftadzj frnf, Єtslststaг ¸ j fnupdlsЄx lsfnv df dzj x h df dzf lstsЄfnf Єtsdtsadfuj frЄlzx l dzЄupdzjsfrjs .

Максимально допустимый уровень (МДУ) остатков пестицидов Кодекса – ‹ lsts dzЄЄfnf dzЄdz dzЄw Єtsdzj dzЄtaэuqdw tsfrjsЄls Єtsэ tf¸ј frjsdfuqdНѲ (эr taѲ ¸ j dzЄЄw э dzЄ/Єg), taj Єtsdzj dzЄlzj dzЄw Єtsdzf frfnf ¸ j ? "Єtsн j Єfnф dz dzj dzЄtadfzfnj', ЄtslststaѲw dzЄs ¸ j ls в r ls x tadНdfuj frЄdf taѲ.taj h ¸ j dzЄ э tftatsНtsэtsdz frjsэ ¸ j dzЄz ? lstsэ ѲtaЄ? df Єtstadz Ѳ? . ¸ ¸ u tsfndtsэѲdz dzЄ НѲdzЄz ? taѲuqdtsdzЄdz dz ? Ѳtatslsj ? dzЄfuj frЄdf ? tftadj dzЄsэ df dzЄ frjsfrjsѲ ¸ j tfdh ¸ j эr ? tftatsНlzЄlstsэ, tftsdzuj dzЄz ? dl frj taw, Єtslststatsj tslsэ ¸ uQj ls frjstslsэ ¸ j lsfrjsэlzx h dzЄ tftsЄ.Ѳ.lsj dzw dz ¸ ¸ u frj lstsЄfnf Єtsdtsadfuj frЄts ? lstsuЄdf l taj dzЄw.

ј dzЄuj dzЄw Єtsн j Єfn.Ѳ Н dzw ¸ ¸ u, tftaj Н dzЄ.dzЄuj dzЄz ¸ j dtzЄэ dz dz tsэtaѲ.tsdz Н dzw tftadzj dzj dzЄw э dzj x Н lzdzЄtatsН dzЄs ? lststatsэ dzj , tstftaj Н j dzw x lsfnv dzЄ tsfnpdtsэ ¸ j tsuj dzЄs JMPR tftsfndzj :

a) lstsЄfnf Єtsdtsadfuj frЄts ? tsuj dzЄdf tf¸ј frjsdfuqdНѲ df ¸ j dts tsfrjsЄls Єtsэ; df

b) dl l zuj dzЄw Н dzЄz ? tsэ tsfrjsЄls Єf. tf¸ј frjsdfuqdНtsэ, tftsdzuj dzЄz ? э taj l zdz lsЄlsj dfnf r lsЄdzЄ ? э Єtsdtatsdzf tdzj dz ? lzfndtsэdw ? df tftadf Єtsdtatsdzf tdzj dz ? frjftsfrjsэ. df frjftsdz l tsэ Ѳdzw, эЄdz vQw frjftsfrjsэr , Єtslststaг ¸ j tslstaѲ.x Ѳx ls taѲuqdtsdzЄdz dz ¸ j Ѳtatslsj ? dzЄfuj frЄdf ¸ j tftadj dz , tftadzw ls ¸ j э frjstaѲdj . R l zuj dzЄj эЄdz vQj ls Н dzЄz ¸ j dfnf r lsЄdzЄ ? э Єtsdtatsdzf tdzj dz ? lzfndtsэdw ? , э Єtslststaг ? df frjftsdz l tsэ Ѳdzf frj dzЄ.Ѳ.Ѳ.tsdz h df ¸ j Н tsftlzfrjsf dz ¸ j э frjstaѲdj , taj Єtsdj dzЄtsэ Ѳdz ¸ j df dzf l Ѳtaj Єdf frjstadf tsэ Ѳdz ¸ j lztatsэ dzЄ tf¸ј frjsdfuqdНtsэ. ¸ dzw lstsdts vlstsэr tslstaѲ.dls taѲ.dzfuqw э dzЄuqdtsdzЄdz dz ? lstaj в tsэ Ѳdz w ? в tstaг в r frj эtaj Н dlsj dzw dz f, э lztatsэ dzЄ ¸ ¸ u Єtsн j Єfn.Ѳэ Єdz vj dz frj dz ¸ j эr frjsЄdj l dzЄuj dzЄw, tftsdzuj dzЄz ¸ j tftadf tftatsэ ¸ j Н j dzЄdf ls Єdf ? Єtsdtatsdzf tdzj dz ? df frjf r lsЄdzЄ ? ; frjupdlsЄj lsfnv, vlsts ‹ lsf lztatsэ dzЄ frjstslsэ ¸ j lsfrjsэlzx ls ‹ w w ¸ j Єlsf эdzts ? tftaЄ.lsf Єj в tstaг в r frj эtaj Н dlsj dzw dz f.

¸ Ѳ.dzfupdz ¸ j lztatsэ dzЄ tftslstaj в dzj dzЄw tsfrjsЄls Єtsэ tf¸ј frjsdfuqdНtsэ, taЄ.frjfnpdzjslstaj dzЄz ¸ j df tsuj dzj dzЄz ¸ j dzЄ dzЄupdtsdzЄdz dzЄsdz j df dzj x Н lzdzЄtatsН dzЄsdz j lztatsэ dzj э frjaѲэ dzj dzЄf frj tftadj dzj dz j x j Н dzj эdz dz tftslstaj в dzj dzЄj dz Н tsdzЄ dz lzЄ.Ѳ.r эѲls dzЄ lsts, vlsts tfdh ¸ j эr ¸ j tftatsНlzЄls , tslsэ ¸ uQx h df ¸ l dzЄuj dzЄw dz ¸ ¸ u Єtsн j Єfn.Ѳ, в j l tstf.Ѳ.frjdz Н dzw tftslstaj в dzj dzЄw vj dzts э ¸ Єtsdz

Рациональные агротехнические приемы при использовании пестицидов (GAP) эЄdz vQx ls taѲ.taj h ¸ j dzЄz ¸ j dzЄ lsj tatadlststadf frjstaѲdz в j l tstf.Ѳ.frjdz ¸ j эѲtadѲdzs tftadzj dzj dzЄw tf¸ј frjsdfuqdНtsэ э taj Ѳdz dz ? lzfndtsэdw ?, dzj tsэ ? tsНdf dz ¸ j Н dzw ‹ w w ¸ j Єlsf эdzts ? df dzЄ.Н j x dzts ? l Ѳh df lsr taѲfnj dzЄ ? tsls эtaj Н dlsj dzj ? . ¸ dzЄ tsЄ.эѲls эѲx ls tstf taj Н j dzj dzЄz ? Н df Ѳf Ѳ.tsdzЄtatsэ dzj ? эdzj fnj dzЄw tf¸ј frjsdfuqdНtsэ эtf dzts lsr Н ts dzЄdf эr frj ¸ j dts taѲ.taj h ¸ j dzЄzts dzts lztatsэ dzЄ, эdzsfnf dz ? ? lsЄdf dz tsэtaѲ.tsdz vlsts tsfrjsЄx h df ? fnv tsfrjsЄlsts w эdzw j lsfnv dzЄudf dzj dz h df dz tftaЄ.lsf uj frЄdf эtl dzs x dz dz Єtsdz f uj frjsэtsdz

Рациональные агротехнические приемы при использовании пестицидов (GAP) эЄdz vQx ls taѲ.taj h ¸ j dzЄz ¸ j dzЄ lsj tatadlststadf frjstaѲdz в j l tstf.Ѳ.frjdz ¸ j эѲtadѲdzs tftadzj dzj dzЄw tf¸ј frjsdfuqdНtsэ э taj Ѳdz dz ? lzfndtsэdw ?, dzj tsэ ? tsНdf dz ¸ j Н dzw ‹ w w ¸ j Єlsf эdzts ? df dzЄ.Н j x dzts ? l Ѳh df lsr taѲfnj dzЄ ? tsls эtaj Н dlsj dzj ? . ¸ dzЄ tsЄ.эѲls эѲx ls tstf taj Н j dzj dzЄz ? Н df Ѳf Ѳ.tsdzЄtatsэ dzj ? эdzj fnj dzЄw tf¸ј frjsdfuqdНtsэ эtf dzts lsr Н ts dzЄdf эr frj ¸ j dts taѲ.taj h ¸ j dzЄzts dzts lztatsэ dzЄ, эdzsfnf dz ? ? lsЄdf dz tsэtaѲ.tsdz vlsts tsfrjsЄx h df ? fnv tsfrjsЄlsts w эdzw j lsfnv dzЄudf dzj dz h df dz tftaЄ.lsf uj frЄdf эtl dzs x dz dz Єtsdz f uj frjsэtsdz

[Ol tcjh j dzdz j вj L tstf[fnpdz j ə[tcd[odts[tf[tcd[dzjdzjdz[w tstf[tcjнj dzwиs lsfnv dz[dts[fnzн[tcfnsə j dzdts dz[lzdtsə dzj fnjstcodz d[ə[dz vO[ls L[tcj d[fnjstcd[tdsə[dzdz j d[dz[tcj[tsdzjdzнtsə[dzdz j ə fnjstcodzj ə[tcd[odts[tf[tcd[dzjdzjdz[w, ə [tstststc[[lzvd[ls ə[jlsfnv L нtstdsə j dz[fnjdzjdz[w d[ts[tcodz[lstdzн[tcə[tstsdz[tsə, [ls[[>j j w [[lststc вj L tstf[fnptsfnjsd[ts[tdz>j[hj j[fnjcjнr .

[j[dz dz j lzfnptsə d[w ə[dz vO[ls dz вts[ls[f tf[tdsd[L ə tsн fnjsə[, [tcodzjdz[w, lstcdzfnjtstdsd[tdsə[d, tcfnjtcjнj dzjdz[w d[tj j tcjtcə[tsls[d[tf[dh j ər [tf[tdsн lz[lstsə d[[tstcdjtsə нdzv j d[ə tslsdz [.

Ветеринарный лекарственный препарат ï ls ts dz вts j ə j hj j fnjsə ts, [tslststdsj tf[tcd[dzjdzj lsfnv d[dz[tf[tdstf[fnj ə[jlsfnv dz вr dз j d[ə tslsdz dз нO j hd[dз tf[dh j ər j tf[tdsн lz[ls , ls[[d[dз [[dзvfnptsə[d[dz[dзsdzsvdz[[fn[tsls нtsdзO hdzw tf[sf[vO tcr в[d[dz[tf[vj dz , ə lsjtcf j ə lsf[vj fn[d[[, tf[tdsw d[dz[[lsf[vj fn[d[[d[dz[нd[odtsfnjsf[vj fn[d[[vj dzv[d[dz[нdzv dзsн d[w d[[[vd[d[w dL d[tsdzsd[vj fn[d[[w lzdz[vd[d[dz[tf[tsə j нj dz[w.

Остатки ветеринарных лекарственных препаратов ï ls d[fn[tsн dz j ə j hj j fnjsə[d[[dзjls[ə tsdz[ls ə dz вts[fnj j нtsə dts[vd[fnjs[j ə[d tslsdts tf[tdsн lz[ls[d[tsfnjs[ls[d[tf[tcd[dzjfnj[, fnjsн j tcн[ə hd[[fnv ə ə j lsjtcf[dz[tcdts dзj[d[tf[tcj tf[tcd[sj .

Максимально допустимый уровень (МДУ) остатков ветеринарных лекарственных препаратов Кодекса ï ls dз[[fnp d зdz dz[w [tsdzvj dts tcd[w tsfnjs[ls[[ə j lsjtcf[dz[tcdts dзj[[tcjtf[tcd[ls[(ər tc[j dz[[w ə dз/[[d[dz[Õd/[[ə j fn[fnp j j dts tf[tsн lz[ls[), [tslststdzs [tsdзfnfnp[w "[tsн j [fn ϕ dz[dзj dts[tcf[fn' tcj[tsdзj dzlzj ls s tcfнd[vj fn[d[tc[tcjh [ls d[dz[tf[tcfLdz[ə[ls нtstf[zfnjsd[dзs ə tf[dh j ə tsdз tf[tsн lz[sj d[dz[dz[dз

[lstsls tf[ts[[l[sj dz tsfnptsər ə[jlsfnv dz[lsf[tf j d[[tsdzvj fn[jsə j tsfnjs[ls[[, [tslststc ə fnvd[ls[jlsfnv dzj tf[tcj нfnjs[ə dzvs h d[dз dz[[[ls[lstsf[fnp[[tsdtsd[vj fn[ts ts[tsf[fnptsfnjsd нdzv L нtstdsə j w vj dtsə j[[, d[[tslststc ə ər tc[j[jlsfnv ə ə d[нj нtstf[zfnjsd[dзsdts fnjzlstsvdtsdts tf[tslstcj вdzjdz[w (ADI) d[dz[ə tcj dзjdzdtsdts ADI, нdzv tc[fnvj ls[[tslststdsdts d[fnf[tsdz L lzj lsfnv нtstf[tsdz[[lsj dz dz ə [tsl w w d[vd[j dts вj L tstf[fnptsfnjsd. [dz ls[[>j j lzvd[ls ə[jls d[нtdzd[j [[lstz[dz dz j tcd[fn[[d[нdzv L нtstdsə j w dz[fnj dzjdz[w d[lsj[dtsdtsd[vj fn[d[j [fnf j[ls tf[tdsd L ə ts н fnjsə[tf[dh j ər [tf[tdsн lz[lstsə.

] tcd[lzfnjs[dtsə dzjdz[d[[r u ə tc[fnvj ls tf[tcd[dz[dз[lsfnv tsfnjs[ls[d[, fnjsн j tcн[ə[fnv ə tf[dh j ər [tf[tdsн lz[ls[[tc[fnjsd[ls j dz dtsdts tf[tdsd[fn[tsн j dz[w d/d[dz[ə ts[tdzн[ə hj j[fnjcjнj . j tsdzj j lstsdts [r u dзts н j ls вr ls lzdzj dzh j dz[[нts lztdsə dzv tsf[tcj нj dzjdz[w fnjsə tcj dзj dzdz dзd[[dz[[d[dz[ls[vj fn[d[dз[dзj lstsн[dз[d[tf[tcd[ə j нj dz[[ə fnjstslsə j lsfnjsə[j fn tc[[vd[tsdz[[dz dz dз[dзj lstsн[dз[tf[tcd[dzjdzjdz[w ə j lsjtcf[dz[tcdz [dzj[[tcfnjsə j dzdz [tf[tcjtf[tcd[lstsə.

Рациональные методы применения ветеринарных лекарственных препаратов ï ls ts w d[vd[dz dts tcj[tsdзjdzts ə[dzdz j d[dz[tc[tcjh j dzdz j fnjf[tsfnjsər d[fnjf[tsdz L ts ə[dz[w ə j lsjtcf[dz[tcdz [dz tf[tcjtf[tcd[sə ə tf[tc[[ls[vj fn[d[[lzfnptsə d[w[, lzlsə j tcн j dzdz j dz[[vd[tsdz[[dz dz dз[lzf[tsdzdts dзsvj dzdz dз[tstcə[dz[dз[d fnjsн j tcн[ə[d j lz[[[tcfnjsə j dzdz j dz[[vd[tsdz[[dz dз[d[ts L[tcə[dz[L dз[.

Отслеживаемость/отслеживание продукта – ⊖tsL dz¸ts>¸ dzsfnjs' tslsfnpdz¸j >¸ d[⊖Ols' н⊖d[>¸ ¸ dz¸d[¸j tΩd[h ¸ ⊖tsstsΩ[tcts н lzΩ[ls⊖dz¸⊖Ωtsdz¸tc¸j lsdzs? (r ⊐) fnjs⊖н d[d[(w⊐) tΩ[tcts d[L ⊖tsн fnjs⊖⊙, tΩ¸j tc¸j tc⊖⊖ts tslsΩ[d[d[tc⊖fnΩ[tc¸j н ¸ dz¸j dz¸d[w.

РАЗДЕЛ II

ПОРЯДОК РАЗРАБОТКИ СТАНДАРТОВ КОДЕКСА И РОДСТВЕННЫХ ТЕКСТОВ

-] tdtsvjj нlztа⊙ tа⊙.tа⊙вtslsϟ[frjs⊙dвa⊙tdstsə ϱtsнj ϟfrj⊙[tdtsнfrjsəj dвdz ⊓ lsj ϟfrjstsə (lzlsəj tə>нj dz⊙ə 1965 ϱtsнlz.] j tə j frjpЗ⊙stаə[ə⊙dz⊙frj ə 1993 [2004 ϱtsн⊙⊓. J dвsfrj[dz[frj tjtstjtа⊙ə ϟ[ə 1966, 1969, 1976, 1981, 2005, 2006, 2008, 2015 ϱtsн⊙⊓)
- ϱtə[lsj tə[[нdz^w frjsL н⊙dв[^w ə frjjtsdЗsə⊙lsj dz dz ⊓ tstаə⊙dвsə ϱtsdЗ[frjrj[["ϱtsнj ϟfrj ϕ dz[dЗj dвs⊙tə[lzfr' (lzlsəj tə>нj dz ə 1969 ϱtsнlz.] j tə j frjpЗstə j dz ə 1999 ϱtsнlz)
- ϱtə[lsj tə[[нdz^w lzfrjs⊙dвsə dzj dв[^w tjtə[tstə[lsj lstsə tа⊙вtslsϱ (lzlsəj tə>нj dz ə 1969 ϱtsнlz.] j tə j frjpЗ⊙stаə[ə⊙dz[frj ə 1999, 2005 [2010 ϱtsн⊙⊓)
- [lzϟtsə tsнfrjsə tsϱ tjtsϱ tjtə[dЗj dzj dв[^ϟ ϟtə[lsj tə[[j ə нdz^w lzfrjs⊙dвsə dzj dв[^w tjtə[tstə[lsj lstsə ə tа⊙вtslsj (tjtə[dz/lstsϱ ə 2010 ϱtsнlz)
- J L⊙[dЗtsнj ϟ?frjsə[j dЗj>нlz ϱtsdЗ[lsj ls⊙dЗ[tjtsϱ lstsə⊙tа⊙dЗ[ϱtsdЗ[lsj ls⊙dЗ[tjtsϱ tsвh [dЗ ə tstjtdtsfrj⊙dЗ (ə dвsfrj[dz[frj tjtstjtа⊙ə ϟ[ə 1995, 1997, 1999, 2001 [2008 ϱtsн⊙⊓)
- ∧ tstdЗ⊙ls frjs⊙dв⊙tdstsə ϱtsнj ϟfrj⊙ dz⊙ lstsə⊙tа (lzlsəj tə>нj dz ə 1969 ϱtsнlz.] tstjtа⊙ə ϟ[ə dвsfrj[dz[frj ə 2007, 2008, 2010, 2011 [2016 ϱtsн⊙⊓)
- [lzϟtsə tsнfrjsə tsϱ tjtsϱ ə ϟdz^ vjj dв[^ϟ tsfrjsвr ⊓ tjtsdвtsнj dв[^ϟ ə frjs⊙dв⊙tdsr [tdtsнfrjsə j dвdz j lsj ϟfrjsr ϱtsнj ϟfrj⊙
  - *] tdtsvjj нlztа⊙ tа⊙frjpЗstsls tаj dв[^w ə tstjtdtsfrj⊙ tsϱ ə ϟdz^ vjj dв[[[tjj tаj frjpЗstsls tаj tjtsdвtsнj dв[ϟ tsϱ tjtq^h j ə^r ⊓ нtsвə⊙ϟ⊓ ə [вh j dЗ frjs⊙dв⊙tdsj dz⊙ tjtq^h j ə^r j нtsвə⊙ϟ[(tjtə[dz/ls ⊙ə 2007 ϱtsнlz)*
  - *[lzϟtsə tsнfrjs ə tsϱ tjtsϱ tа⊙.tа⊙вtslsϟj [/[dz[tjj tаj frjpЗstsls tdz ϱ[ϱ[j dв[^vj frjϟ[⊓ dвstdЗ[tjtа⊙ə[dzнdz^w tstjtаj нj dzj dв[^ϟ ⊓ ls tsə⊙tdsə (tjtə[dz/ls tsϱ ə 1997 ϱtsнlz)*
  - *] tdtsvjj нlztr ə ϟdz^ vjj dв[^w dвsə^r ⊓ ə[нtsə ə frjs⊙dв⊙tdsr dz⊙tr вlz [tr вtstjtdtsнlzϟls^r (tjtə[dz/ls^r ə 2013 ϱtsнlz)*
  - *] tə[dzvj[tj^r tstjtаj нj dzj dв[^w dЗj ls tsнtsə ⊙dz⊙dz[L⊙ ϱtsнj ϟfrj⊙ (tjtə[dz/ls^r ə 1964 ϱtsнlz. J dвsfrj[dz[frj tjtstjtа⊙ə ϟ[ə 1969, 1979, 2001, 2003, 2004, 2008, 2009, 2013 [2017 ϱtsн⊙⊓)*
  - *] tə[dzvj[tj^r tstjtаj нj dzj dв[^w [dz[ə^r вtstа⊙ tjtdtsvjj нlztr tsls вtstа⊙ tjtdtsв (tjtə[dz/ls^r ə 1993 ϱtsнlz. J dвsfrj[dz[frj tjtstjtа⊙ə ϟ[ə 2007 ϱtsнlz)*

- R frjf tsdz L tsə ⊙dzf¸j tcj L lzdz ls ⊙ls tsə ⊙dzf⊂dz f⊙L ⊙, tf dz⊂dz ə r B tstdtsv¸dzstcts ⊂tsdzs tdtsdzw, ə L ⊙f¸dzstsfrpw L J dzj ⊃ H lz tcj L lzdz ls ⊙ls ⊙dzf⊃ ⊙dzf⊂dz f⊙L ⊙, tf tsctcj h dzsfrjs J B cf L dzj tcj dzf w, frjs ¸j tf¸j dz B cf L ə dzj ⊃¸j dzf w cf tf tsdzs⊃¸j dzf w dzf⊃ frjs ⊙dzf⊂dzs tsə ¸stsH¸j ⊂frjO (tf tcf dz ls ts ə 2006 ctsHlz)
-] tsdzs⊃¸j dzf w tsB cf frjf tsdz L tsə ⊙dzf cf tf ⊙ls ¸j dzs tsə ⊙dzf⊂dz ⊂⊓ dzj ls tsHtsə ə frjs ⊙dzf⊂dzs ⊂⊓ ¸stsH¸j ⊂frjO (tf tcf dz ls r ə 2012 ctsHlz)

ПРОЦЕДУРА РАЗРАБОТКИ СТАНДАРТОВ КОДЕКСА И РОДСТВЕННЫХ ТЕКСТОВ

Примечание: dafnjstsw[h] df tjtstcw Hts tjtaf dsj dwj lsfnw s taOl.taOatslsj fnjsOdaOtdstso stsH j fnO df tdtsH fnjso j dadz lsj fnjstso (a uOfnjsdasfnjsf dastadz df tjtaOa df dz dsj lstsH f uj fns df lzsOl.Oda?), tjtaf daf dsOj dz lsj stsdsf fnfnf j? "stsH j fn ϕ dzf dsj dasOtaf lzfn' a sOuj fnjso j taj stsdsj dawOuf? H dzw dtsfnjzHOtafnjso.

Введение

l tsdzda?w tjtdtsuj H lzta O taOl.taOatslsf df fnjsOdaOtdstso stsH j fnO wadzw j lsfnw fnfdzj H lzs[h] j?:

1. stsdsf fnfnf w tjtaf dsj dzw j ls j H df dz? tjtsH tsH s taOl.taOatslsj fnjsOdaOtdstso, tjtaf daf dsOw taj[h] j daf w dza tsfnfdtso j tjtdtsuj fnfnO fnjstaOlsj df uj fns tsdts tjtdzda f dtso Odaf w ("lzftaOa dj daf j fnjsOdaOtdsOdsf") (fnfs uOfnjs 1 dafnjstsw[h] j dts H tsslzdsj dasO).

2. l tsfnjstsw dadz? staf lsf uj fns df? Odafdzf l tjtsl a tsdzw j ls H tsa df aOls fnw lstsdts, ulstsa[r] tjtaj H dtsj j daf w ts dtso[r] taOl.taOatslsfOs df tjtdtsj stls fnjsOdaOtdstso, tjtaj H dzaOj dsOj j stsdsf fnfnf df H dzw tjtaf dwlsf w, dj df l dsj dadas fnjstslso j lsfnso tso Odzf fnjstaOlsj df uj fns df tjtaf tstaf lsj lsOsj stsdsf fnfnf df df dstsdzf a lsj uj daf j taOl.lzdsjdasdts tj j taf tsH O ataj dsj daf fn lzuj lstsdsj lstaj a tso Odaf? df a tsl dsj dasfnjsj? dazlzudz s[r] stfnj j tdstso (fnfs uOfnjs 2 dafnjstsw[h] j dts H tsslzdsj dasO).

3. stsdsf fnfnf w tjtaf daf dsOj ls taj[h] j daf j ts uj dj fnjstsa taOl.dasfnjsf taOl.taOatslsf df fnjsOdaOtdsO fn lzuj lstsdsj taj l lzdz lsOlstso staf lsf uj fnstsdts Odazdz l O taj dzdw tadas tjtdtso tsH df dsdts R fnj j tsdzdaf lsj dz dz dsj stsdsf lsj lstsdsj tsj tjtaj H j dzw j ls a fnj j tsdsdsOsj dz dz? df dzf df das? tstaaOdz tslso j lsfnjso j dadz? l O a[r] tjtsdzdj daf j taOatslsf. [j[h] j daf w ts taOl.taOatslsj fnjsOdaOtdstso dsdzds lsOs j j tjtaf daf dsOls fnw afnj j tsdsdsOsj dz dz dsf tstaaOdasdsf stsdsf fnfnf df a fnjstslso j lsfnso df df fn lzj j tsdsw dasls dsf taj l lzdz lsOlsOdsf. J tjtsfnjzHlzs[h] j dsj tjtaf j j taa ts? a tsl dsj s dasfnjsf, stsdsf fnfnf w lzso j ta H Oj ls fnjsOdaOtdsu j j taj lsOtaf Olststaa daf l lzj ls tjtsH dtslstso lz "tjtaj H dzaOj dsdts tjtdtsj lsO fnjsOdaOtdsO', stslstsa? taOfnj j tdtsfnjstaOdw j lsfnw fnjaj H df tjtaOa df lsj dz fnjso H dzw stsdsf j dasOtaf j a, O l Olsj dsta Ofnfnf sOstaf aOj lsfnw fn df lzuj lstsdsj afnj j tsdsdsOsj dz dz dsj stsaaOdasdsj stslstsa? tjtaj H fnjsOa dzw j ls a stsdsf fnfnf[s] lsj fnjs "tjtdtsj lsO fnjsOdaOtdsO'. [fnfzf stsdsf fnfnf w tjtaf daf dsOj ls "tjtdtsj lsO fnjsOdaOtdsO', tsdz daaOtjtaOa dzw j lsfnw tjtaOa df lsj dz fnjso H dzw H Odz dj? df stsdsf j dasOtaf j a, df, fnj lzuj lstsdsj lsOs df l Odj uOdaf?, tjtstaj l lzdz lsOlsOdsf tjtsfnjzHlzs[h] j dts taOfnjsdslstaj daf w afnj j tsdsdsOsj dz dz dsj stsaaOdasdsj stsdsf fnfnf w tjtsolststadas taOfnjsOstaf aOj ls tjtdtsj lsO df dsdsj j ls tjtaf daf ls j dts s f "fnjsOdaOtdds stsH j fnO'. [Odazdw tjtdtsuj H lzta O tsf df fnOdaO a uOfnjsf 3 dafnjstsw[h] j dts H tsslzdsj dasO.

Часть I. Часть II: Часть III. Часть IV. Часть V. Часть VI. Часть VII. Часть VIII. Часть IX. Часть X. Часть XI. Часть XII. Часть XIII. Часть XIV. Часть XV. Часть XVI. Часть XVII. Часть XVIII. Часть XIX. Часть XX. Часть XXI. Часть XXII. Часть XXIII. Часть XXIV. Часть XXV. Часть XXVI. Часть XXVII. Часть XXVIII. Часть XXIX. Часть XXX. Часть XXXI. Часть XXXII. Часть XXXIII. Часть XXXIV. Часть XXXV. Часть XXXVI. Часть XXXVII. Часть XXXVIII. Часть XXXIX. Часть XL. Часть XLI. Часть XLII. Часть XLIII. Часть XLIV. Часть XLV. Часть XLVI. Часть XLVII. Часть XLVIII. Часть XLIX. Часть L. Часть LI. Часть LII. Часть LIII. Часть LIV. Часть LV. Часть LVI. Часть LVII. Часть LVIII. Часть LIX. Часть LX. Часть LXI. Часть LXII. Часть LXIII. Часть LXIV. Часть LXV. Часть LXVI. Часть LXVII. Часть LXVIII. Часть LXIX. Часть LXX. Часть LXXI. Часть LXXII. Часть LXXIII. Часть LXXIV. Часть LXXV. Часть LXXVI. Часть LXXVII. Часть LXXVIII. Часть LXXIX. Часть LXXX. Часть LXXXI. Часть LXXXII. Часть LXXXIII. Часть LXXXIV. Часть LXXXV. Часть LXXXVI. Часть LXXXVII. Часть LXXXVIII. Часть LXXXIX. Часть XC. Часть XCI. Часть XCII. Часть XCIII. Часть XCIV. Часть XCV. Часть XCVI. Часть XCVII. Часть XCVIII. Часть XCIX. Часть C. Часть CI. Часть CII. Часть CIII. Часть CIV. Часть CV. Часть CVI. Часть CVII. Часть CVIII. Часть CIX. Часть CX. Часть CXI. Часть CXII. Часть CXIII. Часть CXIV. Часть CXV. Часть CXVI. Часть CXVII. Часть CXVIII. Часть CXIX. Часть CXX. Часть CXXI. Часть CXXII. Часть CXXIII. Часть CXXIV. Часть CXXV. Часть CXXVI. Часть CXXVII. Часть CXXVIII. Часть CXXIX. Часть CXXX. Часть CXXXI. Часть CXXXII. Часть CXXXIII. Часть CXXXIV. Часть CXXXV. Часть CXXXVI. Часть CXXXVII. Часть CXXXVIII. Часть CXXXIX. Часть CXL. Часть CXLI. Часть CXLII. Часть CXLIII. Часть CXLIV. Часть CXLV. Часть CXLVI. Часть CXLVII. Часть CXLVIII. Часть CXLIX. Часть CL. Часть CLI. Часть CLII. Часть CLIII. Часть CLIV. Часть CLV. Часть CLVI. Часть CLVII. Часть CLVIII. Часть CLIX. Часть CLX. Часть CLXI. Часть CLXII. Часть CLXIII. Часть CLXIV. Часть CLXV. Часть CLXVI. Часть CLXVII. Часть CLXVIII. Часть CLXIX. Часть CLXX. Часть CLXXI. Часть CLXXII. Часть CLXXIII. Часть CLXXIV. Часть CLXXV. Часть CLXXVI. Часть CLXXVII. Часть CLXXVIII. Часть CLXXIX. Часть CLXXX. Часть CLXXXI. Часть CLXXXII. Часть CLXXXIII. Часть CLXXXIV. Часть CLXXXV. Часть CLXXXVI. Часть CLXXXVII. Часть CLXXXVIII. Часть CLXXXIX. Часть CXC. Часть CXCI. Часть CXCII. Часть CXCIII. Часть CXCIV. Часть CXCV. Часть CXCVI. Часть CXCVII. Часть CXCVIII. Часть CXCIX. Часть CC. Часть CCI. Часть CCII. Часть CCIII. Часть CCIV. Часть CCV. Часть CCVI. Часть CCVII. Часть CCVIII. Часть CCIX. Часть CCX. Часть CCXI. Часть CCXII. Часть CCXIII. Часть CCXIV. Часть CCXV. Часть CCXVI. Часть CCXVII. Часть CCXVIII. Часть CCXIX. Часть CCXX. Часть CCXXI. Часть CCXXII. Часть CCXXIII. Часть CCXXIV. Часть CCXXV. Часть CCXXVI. Часть CCXXVII. Часть CCXXVIII. Часть CCXXIX. Часть CCXXX. Часть CCXXXI. Часть CCXXXII. Часть CCXXXIII. Часть CCXXXIV. Часть CCXXXV. Часть CCXXXVI. Часть CCXXXVII. Часть CCXXXVIII. Часть CCXXXIX. Часть CCXL. Часть CCXLI. Часть CCXLII. Часть CCXLIII. Часть CCXLIV. Часть CCXLV. Часть CCXLVI. Часть CCXLVII. Часть CCXLVIII. Часть CCXLIX. Часть CCL. Часть CCLI. Часть CCLII. Часть CCLIII. Часть CCLIV. Часть CCLV. Часть CCLVI. Часть CCLVII. Часть CCLVIII. Часть CCLIX. Часть CCLX. Часть CCLXI. Часть CCLXII. Часть CCLXIII. Часть CCLXIV. Часть CCLXV. Часть CCLXVI. Часть CCLXVII. Часть CCLXVIII. Часть CCLXIX. Часть CCLXX. Часть CCLXXI. Часть CCLXXII. Часть CCLXXIII. Часть CCLXXIV. Часть CCLXXV. Часть CCLXXVI. Часть CCLXXVII. Часть CCLXXVIII. Часть CCLXXIX. Часть CCLXXX. Часть CCLXXXI. Часть CCLXXXII. Часть CCLXXXIII. Часть CCLXXXIV. Часть CCLXXXV. Часть CCLXXXVI. Часть CCLXXXVII. Часть CCLXXXVIII. Часть CCLXXXIX. Часть CCXC. Часть CCXCI. Часть CCXCII. Часть CCXCIII. Часть CCXCIV. Часть CCXCV. Часть CCXCVI. Часть CCXCVII. Часть CCXCVIII. Часть CCXCIX. Часть CCC. Часть CCCI. Часть CCCII. Часть CCCIII. Часть CCCIV. Часть CCCV. Часть CCCVI. Часть CCCVII. Часть CCCVIII. Часть CCCIX. Часть CCCX. Часть CCCXI. Часть CCCXII. Часть CCCXIII. Часть CCCXIV. Часть CCCXV. Часть CCCXVI. Часть CCCXVII. Часть CCCXVIII. Часть CCCXIX. Часть CCCXX. Часть CCCXXI. Часть CCCXXII. Часть CCCXXIII. Часть CCCXXIV. Часть CCCXXV. Часть CCCXXVI. Часть CCCXXVII. Часть CCCXXVIII. Часть CCCXXIX. Часть CCCXL. Часть CCCXLI. Часть CCCXLII. Часть CCCXLIII. Часть CCCXLIV. Часть CCCXLV. Часть CCCXLVI. Часть CCCXLVII. Часть CCCXLVIII. Часть CCCXLIX. Часть CCCL. Часть CCCLI. Часть CCCLII. Часть CCCLIII. Часть CCCLIV. Часть CCCLV. Часть CCCLVI. Часть CCCLVII. Часть CCCLVIII. Часть CCCLIX. Часть CCCLX. Часть CCCLXI. Часть CCCLXII. Часть CCCLXIII. Часть CCCLXIV. Часть CCCLXV. Часть CCCLXVI. Часть CCCLXVII. Часть CCCLXVIII. Часть CCCLXIX. Часть CCCLXX. Часть CCCLXXI. Часть CCCLXXII. Часть CCCLXXIII. Часть CCCLXXIV. Часть CCCLXXV. Часть CCCLXXVI. Часть CCCLXXVII. Часть CCCLXXVIII. Часть CCCLXXIX. Часть CCCLXXX. Часть CCCLXXXI. Часть CCCLXXXII. Часть CCCLXXXIII. Часть CCCLXXXIV. Часть CCCLXXXV. Часть CCCLXXXVI. Часть CCCLXXXVII. Часть CCCLXXXVIII. Часть CCCLXXXIX. Часть CCCXC. Часть CCCXCI. Часть CCCXCII. Часть CCCXCIII. Часть CCCXCIV. Часть CCCXCV. Часть CCCXCVI. Часть CCCXCVII. Часть CCCXCVIII. Часть CCCXCIX. Часть CCCC. Часть CCCCI. Часть CCCCII. Часть CCCCIII. Часть CCCCIV. Часть CCCCV. Часть CCCCVI. Часть CCCCVII. Часть CCCCVIII. Часть CCCCIX. Часть CCCCX. Часть CCCCXI. Часть CCCCXII. Часть CCCCXIII. Часть CCCCXIV. Часть CCCCXV. Часть CCCCXVI. Часть CCCCXVII. Часть CCCCXVIII. Часть CCCCXIX. Часть CCCCXX. Часть CCCCXXI. Часть CCCCXXII. Часть CCCCXXIII. Часть CCCCXXIV. Часть CCCCXXV. Часть CCCCXXVI. Часть CCCCXXVII. Часть CCCCXXVIII. Часть CCCCXXIX. Часть CCCCXL. Часть CCCCXLI. Часть CCCCXLII. Часть CCCCXLIII. Часть CCCCXLIV. Часть CCCCXLV. Часть CCCCXLVI. Часть CCCCXLVII. Часть CCCCXLVIII. Часть CCCCXLIX. Часть CCCCL. Часть CCCCLI. Часть CCCCLII. Часть CCCCLIII. Часть CCCCLIV. Часть CCCCLV. Часть CCCCLVI. Часть CCCCLVII. Часть CCCCLVIII. Часть CCCCLIX. Часть CCCCLX. Часть CCCCLXI. Часть CCCCLXII. Часть CCCCLXIII. Часть CCCCLXIV. Часть CCCCLXV. Часть CCCCLXVI. Часть CCCCLXVII. Часть CCCCLXVIII. Часть CCCCLXIX. Часть CCCCLXX. Часть CCCCLXXI. Часть CCCCLXXII. Часть CCCCLXXIII. Часть CCCCLXXIV. Часть CCCCLXXV. Часть CCCCLXXVI. Часть CCCCLXXVII. Часть CCCCLXXVIII. Часть CCCCLXXIX. Часть CCCCLXXX. Часть CCCCLXXXI. Часть CCCCLXXXII. Часть CCCCLXXXIII. Часть CCCCLXXXIV. Часть CCCCLXXXV. Часть CCCCLXXXVI. Часть CCCCLXXXVII. Часть CCCCLXXXVIII. Часть CCCCLXXXIX. Часть CCCCXC. Часть CCCCXCI. Часть CCCCXCII. Часть CCCCXCIII. Часть CCCCXCIV. Часть CCCCXCV. Часть CCCCXCVI. Часть CCCCXCVII. Часть CCCCXCVIII. Часть CCCCXCIX. Часть CCCCC. Часть CCCCCI. Часть CCCCCII. Часть CCCCCIII. Часть CCCCCIV. Часть CCCCCV. Часть CCCCCVI. Часть CCCCCVII. Часть CCCCCVIII. Часть CCCCCIX. Часть CCCCCX. Часть CCCCCXI. Часть CCCCCXII. Часть CCCCCXIII. Часть CCCCCXIV. Часть CCCCCXV. Часть CCCCCXVI. Часть CCCCCXVII. Часть CCCCCXVIII. Часть CCCCCXIX. Часть CCCCCXX. Часть CCCCCXXI. Часть CCCCCXXII. Часть CCCCCXXIII. Часть CCCCCXXIV. Часть CCCCCXXV. Часть CCCCCXXVI. Часть CCCCCXXVII. Часть CCCCCXXVIII. Часть CCCCCXXIX. Часть CCCCCXL. Часть CCCCCXLI. Часть CCCCCXLII. Часть CCCCCXLIII. Часть CCCCCXLIV. Часть CCCCCXLV. Часть CCCCCXLVI. Часть CCCCCXLVII. Часть CCCCCXLVIII. Часть CCCCCXLIX. Часть CCCCCL. Часть CCCCCLI. Часть CCCCCLII. Часть CCCCCLIII. Часть CCCCCLIV. Часть CCCCCLV. Часть CCCCCLVI. Часть CCCCCLVII. Часть CCCCCLVIII. Часть CCCCCLIX. Часть CCCCCLX. Часть CCCCCLXI. Часть CCCCCLXII. Часть CCCCCLXIII. Часть CCCCCLXIV. Часть CCCCCLXV. Часть CCCCCLXVI. Часть CCCCCLXVII. Часть CCCCCLXVIII. Часть CCCCCLXIX. Часть CCCCCLXX. Часть CCCCCLXXI. Часть CCCCCLXXII. Часть CCCCCLXXIII. Часть CCCCCLXXIV. Часть CCCCCLXXV. Часть CCCCCLXXVI. Часть CCCCCLXXVII. Часть CCCCCLXXVIII. Часть CCCCCLXXIX. Часть CCCCCLXXX. Часть CCCCCLXXXI. Часть CCCCCLXXXII. Часть CCCCCLXXXIII. Часть CCCCCLXXXIV. Часть CCCCCLXXXV. Часть CCCCCLXXXVI. Часть CCCCCLXXXVII. Часть CCCCCLXXXVIII. Часть CCCCCLXXXIX. Часть CCCCCXC. Часть CCCCCXCI. Часть CCCCCXCII. Часть CCCCCXCIII. Часть CCCCCXCIV. Часть CCCCCXCV. Часть CCCCCXCVI. Часть CCCCCXCVII. Часть CCCCCXCVIII. Часть CCCCCXCIX. Часть CCCCCC. Часть CCCCCCI. Часть CCCCCCII. Часть CCCCCCIII. Часть CCCCCCIV. Часть CCCCCCV. Часть CCCCCCVI. Часть CCCCCCVII. Часть CCCCCCVIII. Часть CCCCCCIX. Часть CCCCCCX. Часть CCCCCCXI. Часть CCCCCCXII. Часть CCCCCCXIII. Часть CCCCCCXIV. Часть CCCCCCXV. Часть CCCCCCXVI. Часть CCCCCCXVII. Часть CCCCCCXVIII. Часть CCCCCCXIX. Часть CCCCCCXX. Часть CCCCCCXXI. Часть CCCCCCXXII. Часть CCCCCCXXIII. Часть CCCCCCXXIV. Часть CCCCCCXXV. Часть CCCCCCXXVI. Часть CCCCCCXXVII. Часть CCCCCCXXVIII. Часть CCCCCCXXIX. Часть CCCCCCXL. Часть CCCCCCXLI. Часть CCCCCCXLII. Часть CCCCCCXLIII. Часть CCCCCCXLIV. Часть CCCCCCXLV. Часть CCCCCCXLVI. Часть CCCCCCXLVII. Часть CCCCCCXLVIII. Часть CCCCCCXLIX. Часть CCCCCCL. Часть CCCCCCLI. Часть CCCCCCLII. Часть CCCCCCLIII. Часть CCCCCCLIV. Часть CCCCCCLV. Часть CCCCCCLVI. Часть CCCCCCLVII. Часть CCCCCCLVIII. Часть CCCCCCLIX. Часть CCCCCCLX. Часть CCCCCCLXI. Часть CCCCCCLXII. Часть CCCCCCLXIII. Часть CCCCCCLXIV. Часть CCCCCCLXV. Часть CCCCCCLXVI. Часть CCCCCCLXVII. Часть CCCCCCLXVIII. Часть CCCCCCLXIX. Часть CCCCCCLXX. Часть CCCCCCLXXI. Часть CCCCCCLXXII. Часть CCCCCCLXXIII. Часть CCCCCCLXXIV. Часть CCCCCCLXXV. Часть CCCCCCLXXVI. Часть CCCCCCLXXVII. Часть CCCCCCLXXVIII. Часть CCCCCCLXXIX. Часть CCCCCCLXXX. Часть CCCCCCLXXXI. Часть CCCCCCLXXXII. Часть CCCCCCLXXXIII. Часть CCCCCCLXXXIV. Часть CCCCCCLXXXV. Часть CCCCCCLXXXVI. Часть CCCCCCLXXXVII. Часть CCCCCCLXXXVIII. Часть CCCCCCLXXXIX. Часть CCCCCCXC. Часть CCCCCCXCI. Часть CCCCCCXCII. Часть CCCCCCXCIII. Часть CCCCCCXCIV. Часть CCCCCCXCV. Часть CCCCCCXCVI. Часть CCCCCCXCVII. Часть CCCCCCXCVIII. Часть CCCCCCXCIX. Часть CCCCCCC. Часть CCCCCCCI. Часть CCCCCCCII. Часть CCCCCCCIII. Часть CCCCCCCIV. Часть CCCCCCCV. Часть CCCCCCCVI. Часть CCCCCCCVII. Часть CCCCCCCVIII. Часть CCCCCCCIX. Часть CCCCCCCX. Часть CCCCCCCXI. Часть CCCCCCCXII. Часть CCCCCCCXIII. Часть CCCCCCCXIV. Часть CCCCCCCXV. Часть CCCCCCCXVI. Часть CCCCCCCXVII. Часть CCCCCCCXVIII. Часть CCCCCCCXIX. Часть CCCCCCCXX. Часть CCCCCCCXXI. Часть CCCCCCCXXII. Часть CCCCCCCXXIII. Часть CCCCCCCXXIV. Часть CCCCCCCXXV. Часть CCCCCCCXXVI. Часть CCCCCCCXXVII. Часть CCCCCCCXXVIII. Часть CCCCCCCXXIX. Часть CCCCCCCXL. Часть CCCCCCCXLI. Часть CCCCCCCXLII. Часть CCCCCCCXLIII. Часть CCCCCCCXLIV. Часть CCCCCCCXLV. Часть CCCCCCCXLVI. Часть CCCCCCCXLVII. Часть CCCCCCCXLVIII. Часть CCCCCCCXLIX. Часть CCCCCCCL. Часть CCCCCCCLI. Часть CCCCCCCLII. Часть CCCCCCCLIII. Часть CCCCCCCLIV. Часть CCCCCCCLV. Часть CCCCCCCLVI. Часть CCCCCCCLVII. Часть CCCCCCCLVIII. Часть CCCCCCCLIX. Часть CCCCCCCLX. Часть CCCCCCCLXI. Часть CCCCCCCLXII. Часть CCCCCCCLXIII. Часть CCCCCCCLXIV. Часть CCCCCCCLXV. Часть CCCCCCCLXVI. Часть CCCCCCCLXVII. Часть CCCCCCCLXVIII. Часть CCCCCCCLXIX. Часть CCCCCCCLXX. Часть CCCCCCCLXXI. Часть CCCCCCCLXXII. Часть CCCCCCCLXXIII. Часть CCCCCCCLXXIV. Часть CCCCCCCLXXV. Часть CCCCCCCLXXVI. Часть CCCCCCCLXXVII. Часть CCCCCCCLXXVIII. Часть CCCCCCCLXXIX. Часть CCCCCCCLXXX. Часть CCCCCCCLXXXI. Часть CCCCCCCLXXXII. Часть CCCCCCCLXXXIII. Часть CCCCCCCLXXXIV. Часть CCCCCCCLXXXV. Часть CCCCCCCLXXXVI. Часть CCCCCCCLXXXVII. Часть CCCCCCCLXXXVIII. Часть CCCCCCCLXXXIX. Часть CCCCCCCXC. Часть CCCCCCCXCI. Часть CCCCCCCXCII. Часть CCCCCCCXCIII. Часть CCCCCCCXCIV. Часть CCCCCCCXCV. Часть CCCCCCCXCVI. Часть CCCCCCCXCVII. Часть CCCCCCCXCVIII. Часть CCCCCCCXCIX. Часть CCCCCCCC. Часть CCCCCCCCI. Часть CCCCCCCCII. Часть CCCCCCCCIII. Часть CCCCCCCCIV. Часть CCCCCCCCV. Часть CCCCCCCCVI. Часть CCCCCCCCVII. Часть CCCCCCCCVIII. Часть CCCCCCCCIX. Часть CCCCCCCCX. Часть CCCCCCCCXI. Часть CCCCCCCCXII. Часть CCCCCCCCXIII. Часть CCCCCCCCXIV. Часть CCCCCCCCXV. Часть CCCCCCCCXVI. Часть CCCCCCCCXVII. Часть CCCCCCCCXVIII. Часть CCCCCCCCXIX. Часть CCCCCCCCXX. Часть CCCCCCCCXXI. Часть CCCCCCCCXXII. Часть CCCCCCCCXXIII. Часть CCCCCCCCXXIV. Часть CCCCCCCCXXV. Часть CCCCCCCCXXVI. Часть CCCCCCCCXXVII. Часть CCCCCCCCXXVIII. Часть CCCCCCCCXXIX. Часть CCCCCCCCXL. Часть CCCCCCCCXLI. Часть CCCCCCCCXLII. Часть CCCCCCCCXLIII. Часть CCCCCCCCXLIV. Часть CCCCCCCCXLV. Часть CCCCCCCCXLVI. Часть CCCCCCCCXLVII. Часть CCCCCCCCXLVIII. Часть CCCCCCCCXLIX. Часть CCCCCCCCL. Часть CCCCCCCCLI. Часть CCCCCCCCLII. Часть CCCCCCCCLIII. Часть CCCCCCCCLIV. Часть CCCCCCCCLV. Часть CCCCCCCCLVI. Часть CCCCCCCCLVII. Часть CCCCCCCCLVIII. Часть CCCCCCCCLIX. Часть CCCCCCCCLX. Часть CCCCCCCCLXI. Часть CCCCCCCCLXII. Часть CCCCCCCCLXIII. Часть CCCCCCCCLXIV. Часть CCCCCCCCLXV. Часть CCCCCCCCLXVI. Часть CCCCCCCCLXVII. Часть CCCCCCCCLXVIII. Часть CCCCCCCCLXIX. Часть CCCCCCCCLXX. Часть CCCCCCCCLXXI. Часть CCCCCCCCLXXII. Часть CCCCCCCCLXXIII. Часть CCCCCCCCLXXIV. Часть CCCCCCCCLXXV. Часть CCCCCCCCLXXVI. Часть CCCCCCCCLXXVII. Часть CCCCCCCCLXXVIII. Часть CCCCCCCCLXXIX. Часть CCCCCCCCLXXX. Часть CCCCCCCCLXXXI. Часть CCCCCCCCLXXXII. Часть CCCCCCCCLXXXIII. Часть CCCCCCCCLXXXIV. Часть CCCCCCCCLXXXV. Часть CCCCCCCCLXXXVI. Часть CCCCCCCCLXXXVII. Часть CCCCCCCCLXXXVIII. Часть CCCCCCCCLXXXIX. Часть CCCCCCCCXC. Часть CCCCCCCCXCI. Часть CCCCCCCCXCII. Часть CCCCCCCCXCIII. Часть CCCCCCCCXCIV. Часть CCCCCCCCXCV. Часть CCCCCCCCXCVI. Часть CCCCCCCCXCVII. Часть CCCCCCCCXCVIII. Часть CCCCCCCCXCIX. Часть CCCCCCCCC. Часть CCCCCCCCCI. Часть CCCCCCCCCII. Часть CCCCCCCCCIII. Часть CCCCCCCCCIV. Часть CCCCCCCCCV. Часть CCCCCCCCCVI. Часть CCCCCCCCCVII. Часть CCCCCCCCCVIII. Часть CCCCCCCCCIX. Часть CCCCCCCCCX. Часть CCCCCCCCCXI. Часть CCCCCCCCCXII. Часть CCCCCCCCCXIII. Часть CCCCCCCCCXIV. Часть CCCCCCCCCXV. Часть CCCCCCCCCXVI. Часть CCCCCCCCCXVII. Часть CCCCCCCCCXVIII. Часть CCCCCCCCCXIX. Часть CCCCCCCCCXX. Часть CCCCCCCCCXXI. Часть CCCCCCCCCXXII. Часть CCCCCCCCCXXIII. Часть CCCCCCCCCXXIV. Часть CCCCCCCCCXXV. Часть CCCCCCCCCXXVI. Часть CCCCCCCCCXXVII. Часть CCCCCCCCCXXVIII. Часть CCCCCCCCCXXIX. Часть CCCCCCCCCXL. Часть CCCCCCCCCXLI. Часть CCCCCCCCCXLII. Часть CCCCCCCCCXLIII. Часть CCCCCCCCCXLIV. Часть CCCCCCCCCXLV. Часть CCCCCCCCCXLVI. Часть CCCCCCCCCXLVII. Часть CCCCCCCCCXLVIII. Часть CCCCCCCCCXLIX. Часть CCCCCCCCCL. Часть CCCCCCCCCLI. Часть CCCCCCCCCLII. Часть CCCCCCCCCLIII. Часть CCCCCCCCCLIV. Часть CCCCCCCCCLV. Часть CCCCCCCCCLVI. Часть CCCCCCCCCLVII. Часть CCCCCCCCCLVIII. Часть CCCCCCCCCLIX. Часть CCCCCCCCCLX. Часть CCCCCCCCCLXI. Часть CCCCCCCCCLXII. Часть CCCCCCCCCLXIII. Часть CCCCCCCCCLXIV. Часть CCCCCCCCCLXV. Часть CCCCCCCCCLXVI. Часть CCCCCCCCCLXVII. Часть CCCCCCCCCLXVIII. Часть CCCCCCCCCLXIX. Часть CCCCCCCCCLXX. Часть CCCCCCCCCLXXI. Часть CCCCCCCCCLXXII. Часть CCCCCCCCCLXXIII. Часть CCCCCCCCCLXXIV. Часть CCCCCCCCCLXXV. Часть CCCCCCCCCLXXVI. Часть CCCCCCCCCLXXVII. Часть CCCCCCCCCLXXVIII. Часть CCCCCCCCCLXXIX. Часть CCCCCCCCCLXXX. Часть CCCCCCCCCLXXXI. Часть CCCCCCCCCLXXXII. Часть CCCCCCCCCLXXXIII. Часть CCCCCCCCCLXXXIV. Часть CCCCCCCCCLXXXV. Часть CCCCCCCCCLXXXVI. Часть CCCCCCCCCLXXXVII. Часть CCCCCCCCCLXXXVIII. Часть CCCCCCCCCLXXXIX. Часть CCCCCCCCCXC. Часть CCCCCCCCCXCI. Часть CCCCCCCCCXCII. Часть CCCCCCCCCXCIII. Часть CCCCCCCCCXCIV. Часть CCCCCCCCCXCV. Часть CCCCCCCCCXCVI. Часть CCCCCCCCCXCVII. Часть CCCCCCCCCXCVIII. Часть CCCCCCCCCXCIX. Часть CCCCCCCCCC. Часть CCCCCCCCCCI. Часть CCCCCCCCCCII. Часть CCCCCCCCCCIII. Часть CCCCCCCCCCIV. Часть CCCCCCCCCCV. Часть CCCCCCCCCCVI. Часть CCCCCCCCCCVII. Часть CCCCCCCCCCVIII. Часть CCCCCCCCCCIX. Часть CCCCCCCCCCX. Часть CCCCCCCCCCXI. Часть CCCCCCCCCCXII. Часть CCCCCCCCCCXIII. Часть CCCCCCCCCCXIV. Часть CCCCCCCCCCXV. Часть CCCCCCCCCCXVI. Часть CCCCCCCCCCXVII. Часть CCCCCCCCCCXVIII. Часть CCCCCCCCCCXIX. Часть CCCCCCCCCCXX. Часть CCCCCCCCCCXXI. Часть CCCCCCCCCCXXII. Часть CCCCCCCCCCXXIII. Часть CCCCCCCCCCXXIV. Часть CCCCCCCCCCXXV. Часть CCCCCCCCCCXXVI. Часть CCCCCCCCCCXXVII. Часть CCCCCCCCCCXXVIII. Часть CCCCCCCCCCXXIX. Часть CCCCCCCCCCXL. Часть CCCCCCCCCCXLI. Часть CCCCCCCCCCXLII. Часть CCCCCCCCCCXLIII. Часть CCCCCCCCCCXLIV. Часть CCCCCCCCCCXLV. Часть CCCCCCCCCCXLVI. Часть CCCCCCCCCCXLVII. Часть CCCCCCCCCCXLVIII. Часть CCCCCCCCCCXLIX. Часть CCCCCCCCCCL. Часть CCCCCCCCCCLI. Часть CCCCCCCCCCLII. Часть CCCCCCCCCCLIII. Часть CCCCCCCCCCLIV. Часть CCCCCCCCCCLV. Часть CCCCCCCCCCLVI. Часть CCCCCCCCCCLVII. Часть CCCCCCCCCCLVIII. Часть CCCCCCCCCCLIX. Часть CCCCCCCCCCLX. Часть CCCCCCCCCCLXI. Часть CCCCCCCCCCLXII. Часть CCCCCCCCCCLXIII. Часть CCCCCCCCCCLXIV. Часть CCCCCCCCCCLXV. Часть CCCCCCCCCCLXVI. Часть CCCCCCCCCCLXVII. Часть CCCCCCCCCCLXVIII. Часть CCCCCCCCCCLXIX. Часть CCCCCCCCCCLXX. Часть CCCCCCCCCCLXXI. Часть CCCCCCCCCCLXXII. Часть CCCCCCCCCCLXXIII. Часть CCCCCCCCCCLXXIV. Часть CCCCCCCCCCLXXV. Часть CCCCCCCCCCLXXVI. Часть CCCCCCCCCCLXXVII. Часть CCCCCCCCCCLXXVIII. Часть CCCCCCCCCCLXXIX. Часть CCCCCCCCCCLXXX. Часть CCCCCCCCCCLXXXI. Часть CCCCCCCCCCLXXXII. Часть CCCCCCCCCCLXXXIII. Часть CCCCCCCCCCLXXXIV. Часть CCCCCCCCCCLXXXV. Часть CCCCCCCCCCLXXXVI. Часть CCCCCCCCCCLXXXVII. Часть CCCCCCCCCCLXXXVIII. Часть CCCCCCCCCCLXXXIX. Часть CCCCCCCCCCXC. Часть CCCCCCCCCCXCI. Часть CCCCCCCCCCXCII. Часть CCCCCCCCCCXCIII. Часть CCCCCCCCCCXCIV. Часть CCCCCCCCCCXCV. Часть CCCCCCCCCCXCVI. Часть CCCCCCCCCCXCVII. Часть CCCCCCCCCCXCVIII. Часть CCCCCCCCCCXCIX. Часть CCCCCCCCCCC. Часть CCCCCCCCCCCI. Часть CCCCCCCCCCCII. Часть CCCCCCCCCCCIII. Часть CCCCCCCCCCCIV. Часть CCCCCCCCCCCV. Часть CCCCCCCCCCCVI. Часть CCCCCCCCCCCVII. Часть CCCCCCCCCCCVIII. Часть CCCCCCCCCCCIX. Часть CCCCCCCCCCCX. Часть CCCCCCCCCCCXI. Часть CCCCCCCCCCCXII. Часть CCCCCCCCCCCXIII. Часть CCCCCCCCCCCXIV. Часть CCCCCCCCCCCXV. Часть CCCCCCCCCCCXVI. Часть CCCCCCCCCCCXVII. Часть CCCCCCCCCCCXVIII. Часть CCCCCCCCCCCXIX. Часть CCCCCCCCCCCXX. Часть CCCCCCCCCCCXXI. Часть CCCCCCCCCCCXXII. Часть CCCCCCCCCCCXXIII. Часть CCCCCCCCCCCXXIV. Часть CCCCCCCCCCCXXV. Часть CCCCCCCCCCCXXVI. Часть CCCCCCCCCCCXXVII. Часть CCCCCCCCCCCXXVIII. Часть CCCCCCCCCCCXXIX. Часть CCCCCCCCCCCXL. Часть CCCCCCCCCCCXLI. Часть CCCCCCCCCCCXLII. Часть CCCCCCCCCCCXLIII. Часть CCCCCCCCCCCXLIV. Часть CCCCCCCCCCCXLV. Часть CCCCCCCCCCCXLVI. Часть CCCCCCCCCCCXLVII. Часть CCCCCCCCCCCXLVIII. Часть CCCCCCCCCCCXLIX. Часть CCCCCCCCCCCL. Часть CCCCCCCCCCCLI. Часть CCCCCCCCCCCLII. Часть CCCCCCCCCCCLIII. Часть CCCCCCCCCCCLIV. Часть CCCCCCCCCCCLV. Часть CCCCCCCCCCCLVI. Часть CCCCCCCCCCCLVII. Часть CCCCCCCCCCCLVIII. Часть CCCCCCCCCCCLIX. Часть CCCCCCCCCCCLX. Часть CCCCCCCCCCCLXI. Часть CCCCCCCCCCCLXII. Часть CCCCCCCCCCCLXIII. Часть CCCCCCCCCCCLXIV. Часть CCCCCCCCCCCLXV. Часть CCCCCCCCCCCLXVI. Часть CCCCCCCCCCCLXVII. Часть CCCCCCCCCCCLXVIII. Часть CCCCCCCCCCCLXIX. Часть CCCCCCCCCCCLXX. Часть CCCCCCCCCCCLXXI. Часть CCCCCCCCCCCLXXII. Часть CCCCCCCCCCCLXXIII. Часть CCCCCCCCCCCLXXIV. Часть CCCCCCCCCCCLXXV. Часть CCCCCCCCCCCLXXVI. Часть CCCCCCCCCCCLXXVII. Часть CCCCCCCCCCCLXXVIII. Часть CCCCCCCCCCCLXXIX. Часть CCCCCCCCCCCLXXX. Часть CCCCCCCCCCCLXXXI. Часть CCCCCCCCCCCLXXXII. Часть CCCCCCCCCCCLXXXIII. Часть CCCCCCCCCCCLXXXIV. Часть CCCCCCCCCCCLXXXV. Часть CCCCCCCCCCCLXXXVI. Часть CCCCCCCCCCCLXXXVII. Часть CCCCCCCCCCCLXXXVIII. Часть CCCCCCCCCCCLXXXIX. Часть CCCCCCCCCCCXC. Часть CCCCCCCCCCCXCI. Часть CCCCCCCCCCCXCII. Часть CCCCCCCCCCCXCIII. Часть CCCCCCCCCCCXCIV. Часть CCCCCCCCCCCXCV. Часть CCCCCCCCCCCXCVI. Часть CCCCCCCCCCCXCVII. Часть CCCCCCCCCCCXCVIII. Часть CCCCCCCCCCCXCIX. Часть CCCCCCCCCCCC. Часть CCCCCCCCCCCCI. Часть CCCCCCCCCCCCII. Часть CCCCCCCCCCCCIII. Часть CCCCCCCCCCCCIV. Часть CCCCCCCCCCCCV. Часть CCCCCCCCCCCCVI. Часть CCCCCCCCCCCCVII. Часть CCCCCCCCCCCCVIII. Часть CCCCCCCCCCCCIX. Часть CCCCCCCCCCCCX. Часть CCCCCCCCCCCCXI. Часть CCCCCCCCCCCCXII. Часть CCCCCCCCCCCCXIII. Часть CCCCCCCCCCCCXIV. Часть CCCCCCCCCCCCXV. Часть CCCCCCCCCCCCXVI. Часть CCCCCCCCCCCCXVII. Часть CCCCCCCCCCCCXVIII. Часть CCCCCCCCCCCCXIX. Часть CCCCCCCCCCCCXX. Часть CCCCCCCCCCCCXXI. Часть CCCCCCCCCCCCXXII. Часть CCCCCCCCCCCCXXIII. Часть CCCCCCCCCCCCXXIV. Часть CCCCCCCCCCCCXXV. Часть CCCCCCCCCCCCXXVI. Часть CCCCCCCCCCCCXXVII. Часть CCCCCCCCCCCCXXVIII. Часть CCCCCCCCCCCCXXIX. Часть CCCCCCCCCCCCXL. Часть CCCCCCCCCCCCXLI. Часть CCCCCCCCCCCCXLII. Часть CCCCCCCCCCCCXLIII. Часть CCCCCCCCCCCCXLIV. Часть CCCCCCCCCCCCXLV. Часть CCCCCCCCCCCCXLVI. Часть CCCCCCCCCCCCXLVII. Часть CCCCCCCCCCCCXLVIII. Часть CCCCCCCCCCCCXLIX. Часть CCCCCCCCCCCCL. Часть CCCCCCCCCCCCLI. Часть CCCCCCCCCCCCLII. Часть CCCCCCCCCCCCLIII. Часть CCCCCCCCCCCCLIV. Часть CCCCCCCCCCCCLV. Часть CCCCCCCCCCCCLVI. Часть CCCCCCCCCCCCLVII. Часть CCCCCCCCCCCCLVIII. Часть CCCCCCCCCCCCLIX. Часть CCCCCCCCCCCCLX. Часть CCCCCCCCCCCCLXI. Часть CCCCCCCCCCCCLXII. Часть CCCCCCCCCCCCLXIII. Часть CCCCCCCCCCCCLXIV. Часть CCCCCCCCCCCCLXV. Часть CCCCCCCCCCCCLXVI. Часть CCCCCCCCCCCCLXVII. Часть CCCCCCCCCCCCLXVIII. Часть CCCCCCCCCCCCLXIX. Часть CCCCCCCCCCCCLXX. Часть CCCCCCCCCCCCLXXI. Часть CCCCCCCCCCCCLXXII. Часть CCCCCCCCCCCCLXXIII. Часть CCCCCCCCCCCCLXXIV. Часть CCCCCCCCCCCCLXXV. Часть CCCCCCCCCCCCLXXVI. Часть CCCCCCCCCCCCLXXVII. Часть CCCCCCCCCCCCLXXVIII. Часть CCCCCCCCCCCCLXXIX. Часть CCCCCCCCCCCCLXXX. Часть CCCCCCCCCCCCLXXXI. Часть CCCCCCCCCCCCLXXXII. Часть CCCCCCCCCCCCLXXXIII. Часть CCCCCCCCCCCCLXXXIV. Часть CCCCCCCCCCCCLXXXV. Часть CCCCCCCCCCCCLXXXVI. Часть CCCCCCCCCCCCLXXXVII. Часть CCCCCCCCCCCCLXXXVIII. Часть CCCCCCCCCCCCLXXXIX. Часть CCCCCCCCCCCCXC. Часть CCCCCCCCCCCCXCI. Часть CCCCCCCCCCCCXCII. Часть CCCCCCCCCCCCXCIII. Часть CCCCCCCCCCCCXCIV. Часть CCCCC

2. ыlstаOlsj ot[ujfrЄ[? tj dzOdz ts-эOlsr эOjls h j frjs[dzjlsdzЄ[? tj j tаo[tsн d[tsзdtsodzwj lsfrjw ЄOлнr j нэOotsнOdzЄ tj j tаj-tsнwh j? tsfrjtsоj.

Часть 2. Критический анализ

Предложения о начале новой работы или о внесении поправок в стандарт

1.] tаj лнj ujdз tаOзtslsOвlzнj ls d[dzЄ[udo[dtsоOdzЄ, Є ЄOлнtsdзz tj tаj нdtsлj dzЄ[s ts dtsоts? tаOl tаOзtslsЄj d[dz[ts эdzЄfnjdzЄ[d tj tstj tаOзtsЄ эfrjsOdzЄOtds нtsdzЄj dzзBr ls tj tаo[dtsлj dzЄj tatsj Єlsdz? нtsЄlzdзjdts tj tsнotslstsоdzjdzЄz? ş tsdз[lsj lstsdз d[dz[udzjdtsdз tj tаj нdzOзs h d[dз эr tj tsdzЄzjdzЄ[j dtsоts? tаOзtslsr d[dz[эdzЄfnjdzЄ[j d[Ldзjdzj dzЄ[? эfrjsOdzЄOtds, эЄtslstsatsdзlzЄOlr эOs lsfrjw:

- ujdz[d[frjw j tаO tj tao[dзjdzj dzЄ[w frjsOdzЄOtdsO;
- j dts Ldz Єu[dзsfrjs d[OЄlszOdz dtsfrjs;
- tsfrjtsоdz j tаOfrjfrjзOlstao[эOjdз j Ofrj j Єlsr;
- tsujdz Єo dz tsfrjtsоj ş tao[ls j tao[j энdzw lzfrjs Odtsоdj dzЄw tj tao[tstao[ls j ls tsэ tаOзtslsr;
- frjstslsоj lsfrjsэd[j frjstаOlsj ot[ujfrЄ[dзLOнOuЄdзş tsнj Єfrjo;
- d[dz tstadзOud[w ts эLOd[dзsfrjwLd[dзj лнlz tj tаj нdtsлj dzЄj dз d[d[dz dзd[frjh j frjsolzs h d[dзd[нtsЄlzdзjdtsOdзd[ş tsнj Єfrjo, OlsOЄлj ts нtdzdts? lsj Єlzh j? нj wlsj dz dtsfrjsd[4;
- d[нj dtsd[w d[Єud[w dz вts? tj tslstаj вdtsfrjsd[эtаj Єtsdзj dzOud[w- dzlzudz- ł Єfrj j tatsоd[эtsLdзts лdtsfrjsd[tj tsdzujdzЄw lsЄd[- tаj Єtsdзj dzOud? ;
- d[нj dtsd[w d[Єud[w dz вts? tj tslstаj вdtsfrjsd[эlsj-dzЄ[ujfrЄtsdз lzuOfrjsd[d frjststatsdzЄ[- tstaOdzЄLOud? эtaOl tаOзtslsЄj frjsOdzЄOtdsO, нOзr ł lsts lzuOfrjsd[j dзs лdtsвr dts LOd[dzЄdzЄ[tatsоOlsr;
- tj tаj нdzOзOjdз? ЄtaOw d[Є tаOl tаOзtslsЄd[dtsоtsdts frjsOdzЄOtdsO, эЄdz uOv нOlsz dzЄuOdzO tаOзtslsr, tj tаj нdzOзOjdзz нOlsz tj tao[dzlsd[w frjsOdzЄOtdsOdzЄ h Oзj 5, tj tаj нdzOзOjdзz нOlsz tj tao[dzlsd[w ş tsdз[frjfrjj? ; frjtsЄ tаOl tаOзtslsЄd[frjsOdzЄOtdsO, ЄOЄ tj tаOэd[dts, dзj tj tаj эr h Ojls tj wlsd[dзj ls

2. [j h j dzЄj ts tаOl tаOзtslsЄj dtsоtsdts d[dz[ts эdzЄfnjdzЄ[d d[Ldзjdzj dzЄ[? эfrjh j frjsolzs h d[? frjsOdzЄOtds tj tao[dzЄ[dз Ojls frjw ş tsdз[frjfrjj? frjlzujlstsdз tаj Ldzlz lsOstsоЄtao[lsd[ujfrЄtsdts Odzdz[L O, tj tatsоj нj dzdtsdts R frjj tsdzdzЄ[lsj dz dz dз Єtsdз[lsj lstsdз

---

4 ыlstаOdz dзsdzlstsş tsаOtsd[ls frjw эыj Єtаj lsOtao[Ols ş tsнj Єfrjo frjtj tatsfrj вts? ts tj tsdzujdzЄ[d d[dz tstadзOud[d ts нtdzdts? lsj Єlzh j? нj wlsj dz dtsfrjsd[эtaOdзЄ- ş tsнj Єfrjo

3. [illegible]

- [illegible]

- [illegible]

- [illegible]

- [illegible]

- [illegible]

4. [illegible]

Мониторинг хода разработки стандартов

5. [illegible]

6. [illegible]

[5] [illegible]
[6] [illegible]

7. 1 totsujfrfnjsdz fotodsfujfnftsdts Odzdzl.O tsвjfnfjjupfoOjlsfny frjstslsojlsfnjsodfjlsjdzfjtso toOl.toOвtslsfodfrjsOdzaOtdstsso lzfnjsOdzasodzjdzdzdzdz frjdtsfotz, O lsOfk jj lsts tsвfnjstsylsjdz fnjsots, upts tfjtdtsjfols frjsOdzaOtdstsso, fotslstsdo jj нtsdzadzBвlzнjlstfjtodfdzlsy stsdzfrfnjy, o tfjtsdzdzdz tsвj dzjj toOfrfnjzjslstojdz dzB lzdtsso dzj stsdzflsjlsO.

8. J tsdzalststodfdzo lzfnjsOdzBo dzfoOjlsfny dzB dzjtsвnтsнdfdz f fnjdtsfo, O tfjjtojfnjzjslstodfrjsOdzaOtdsO, tfjtojнlzfnjzjOlstodfoOk h df f dfjdzjdzjdzaly o tsвdzBfnjsdfjdts tfjtodfdzjdzjdzaly, lzlsojtokнOjlsfny stsdzfrfnjyjj f tslsнjdz dzts.

r Odzdz f tfjtdtsujfrfn tfjtsl lstsdzjz, oofdz ujlsl

- dzjsdzalststodfdzo nтsнO toOl.toOвtslsfodfrjsOdzaOtdstsso df tfjtsнdtslstsso fotz tojfotsdzjdzaOupdf tsdzjtsвnтsнdfdz n fotstojfotdz h dfn нjf fnjsodfly n;
- dfjlzujdzajj frjsOdzaOtdstsso, tfjtojнdtskjdzdz n fotsdzflsjlsOdzjf stsнjfnO, нts dfn tfjtojнfrjsOodzjdzaly o stsdzfrfnjyj нdzy tfjtodzdzlsy:
  - dB tfjtojнdzjjlsfrjstslsojlsfnjsodfy dzjOdzaOlsz stsнjfnO, tojjlтsdzu updydz fnjsodfly dzjstsdzfrfnjydf df frjzh jfrjsolz h dfdzlsjfrjsOdzjstsнjfnO,
  - o ujdzn oOloOdzsdf lstsdts, upts lstojвtsoOdzay tfjtdtsujнlzlo tsнtsвtojdzay вr dzf or tfjtsdzdzjdz (tfjtodzjtsвnтsнdfdzjsfrjsdf),
  - dB tfjtojнdzjjlsfrjstslsojlsfnjsodfy w tstodzjOlsO df tfjtojнfrjsOodzjdzay, df
  - dB tfjtojнdzjjlsdzfdzsodfrjsdfujfnfts? ujdzlsfrjsdzlsfrjsdf.

Часть 3. Единый порядок разработки стандартов и родственных текстов Кодекса

Шаг 1

stsdzfrfnjy tojh Ojlsl tfjtodzadzfdzOw ots odzadzfdzOdzaj tojjlzdzlsOls fotodfujfnftsdts OdzBdzfl.O tfjtdtsojнjdzdzdzdts R fnjftsdzdzajlsjdzdzdz dz fotsdzflsjlstsdz toOl.toOвtslsOlsy J fnjdzjftodz? frjsOdzaOtdstsstsнjfnO, O lsOfk jj tojh Ojlsl fOftts? ofnjftsdzjsoOlsjdzdz? dfdzf dfdts? tstoOdz вlzнjlsor tfjtsdzdzlsy toOвtslslz. t jh jdzajj ts toOl.toOвtslsfjj J fnjdzjftodtsdts frjsOdzaOtdsOstsнjfnOdzjsdzlslsOfk jj tfjtodzadzjOlsy ofnjftsdzjsoOlsjdzdz jj tstoOdz stsdzfrfnjyjdf o frjstslsojlsfnjsodfdf fn or h jj dBl.oOdzdz dz tojjlzdzlsOlstsdz o tfjtsfnjzjнlz h jdz tfjtodf вdzfk OQh j? otsudzjsk dtsfrjsdf, stsdzfrfnjyw lzlsojtokнOjlsl lsts tojh jdzaj. J tslsdts h jdzadf tojjodftsdBdz dz n frjsOdzaOtdstsso stsнjfnO tojh jdzaj stsdzfrfnjydf tsftojнjdzjlsfny tfjtojнdtsk jdzajdz вtsdz h dfdzjsoO updzjdtsso, tslsdtsfny h df fny f нOdzdtsdzjz tojodftsdz dzf dfdzf dtdzfjtfjj frjstodz tfjtsнOdzdtsdzjz dB fnjjfnfjydf stsdzfrfnjydf "stsнjfnjdfdzfdzjdtsOtodzfny".

Шаг 2

ujfojlsOtodfOlststodzajlzjlstfjtsнdtslstsso lz tfjtojнdzOoOjdzjsdts tfjtdtsjflsO frjsOdzaOtdsO J fnjdzupojj dzjOfnjdzjOdz dtds нtstfjzfrjsdzj n lztdtsodzj? frjsнjtokнOdzay tsfrjsOlsfotso tfjjfrjsfupdнtsso dfdzf ojlsjtodfBodz n dzjfOdfrjsojdzdz n tfjtojtfjOtoOlstsso fnjjfojlsOtodfOls

[illegible] (JMPR), [illegible] (JECFA). [illegible] (IDF).

Шаг 3

[illegible]

Шаг 4

[illegible]

Шаг 5

[illegible][7] [illegible]

7 [illegible] 5, [illegible] 5, [illegible]

Шаг 6

] tdtsj Чls frjsѲdвaѲtdsѲ dвЖftаѲвdzwj lsfrjw frjj Чtаj lsѲtаdfѲlstsdtз вfrjj dtз чdzj dвЖdtз df LѲdfdвsjtаj frjsвѲdвdz dtз dзj ж нlzdвЖtdsнdz dtз tstаѲdвdfLѲudfwdtз нdzw Чtsdtзdзj dвsѲtаdfw tjfts вfrjj dtз ѲfrjJj ЧlsѲdtз в lstsdtз чdfrjdzj ts LdвЖujdвdfdf tjfdtsj ЧlsѲ frjsѲdвaѲtdsѲ нdzw df] Чtsdвsdtзdfujfrj Чdfdвsjtаj frjsв.

Шаг 7

] tsdzчujdвdz j ЧtsdtзdзjdвsѲtаdfdf dвЖftаѲвdzwиs lsfrjw frjj Чtаj lsѲtаdfѲlstsdtз вts вfrjJtsdtзsвѲlsj dz dz ? dfdzf dfdвs? frjstslsвj lsfrjsвlzи h df? tstаѲdz tjftаѲвtsdtзsudz ? tаѲfrjrjtзѲstаdfвѲlsи Чtsdtзdзj dвsѲtаdfdf dfj tаj frjtзѲstаdfвѲlsи tjfdtsj ЧlsfrjsѲdвaѲtdsѲ.

Шаг 8

] tdtsj ЧlsfrjsѲdвaѲtdsѲ tjftаj нfrjsѲвdzwj lsfrjw ujtаj L frjj Чtаj lsѲtаdfѲlsв R frjJtsdzdвJlsj dz dz ? Чtsdtзdflsj ls нdzw Чtаdfsdfujfrj Чtsdts tsвLtstаѲ df в ѕtsdtзdfrjrjrjи , tjftаdf ж lstsdtз Ч tjfdtsj ЧlsdZ tjftаdfdZвѲиs lsfrjw вfrjj tjfdfrj dzj dвdz j tjftаj нdtsж j dвdfw, tjfsdzujdвdz j tsls чdzj dtsв df LѲdfdвsjtаj frjsвѲdвdz ? dzj ж нlzdвЖtdsнdz ? tstаѲdвdfLѲudf? frjujdzи tjfj tаj frjtзslstаj ls tjfdtsj ЧlsdвЖh Ѳdj 8 df tjftаdfdвls frjsѲdвaѲtdsѕtsнj ЧfrjѲ.] tаdfdвdзѲv tаj h j dвdfw dвЖ нѲdвdtsdtз h Ѳdj, ѕtsdtзdfrjrjrjw dвЖнdzж ѲfrjѲ df dtз tsвtаѲLtsdtз lzчdfls вѲjls вfrjj Чtsdtзdзj dвsѲtаdf, Чtslststаj dtзsж j ls tjftаj нfrjsѲвdfls dz вts? df L j j чdzj dtsв ts LdвЖujdвdf tjftаj нdzвѲвj dtзsdts tjfdtsj ЧlsѲ frjsѲdвaѲtdsѲ dfdzf j dts tjfsdtsж j dвdf? нdzw и Чtsdtзdзj dвsѲtаdfujfrj Чdfdвsjtаj frjsв чdzj dвЖ. J frjj чdzj dz df LѲdfdвsjtаj frjsвѲdвdz j dзj ж нlzdвЖtdsнdz j tstаѲdвdfLѲudf dtзsdzls tjftаj нfrjsѲвdzwls tslsLr вr , lzчdfrjsвtsвѲls в tsвfrjzж нj dвdf w ? df tjftаj нdвЖвѲls tjftsjftаѲвdf Ч tаj dfdtsdвЖdz dz dtз frjsѲdвaѲtdsѲdtз dtвs lstsdz Чts вtsdz h dfdвsвts чdzj dtsв frjstslsвj lsfrjsвlzи h j dts tаj dfdtsdвЖ dfdzf dtdzdfjfr frjstаѲdz tjftаdfrjzlsfrjsвlzи h j j dвЖ frjjfrfrjdf, вtjftаѲвj tjftаdfdвdзѲls tаj h j dвdfj tsв dfLdзj dзj dвdf df tsнtsв tаj dвdf нѲdвdtsdts tjfdtsj ЧlsѲ.

Часть 4. Единый ускоренный порядок разработки стандартов и родственных текстов Кодекса

Шаг 1

ѕtsdtзdfrjrjrjw, tjftаdf frjsdzЖfrjrjdf вtsdz h dfdвsjsвѲ в Чtsdzdfujfrjsвj нвlzи lstаj lsj ? dtsdzsfrjsв df frj lzujlstsdtз tаj Llzdz lsѲlstsв Чtаdfsdfujfrj Чtsdts ѲdвЖdzdfLѲ, tjfdtsвj нj dвdвsdts R frjJtsdzdвJlsj dz dz dtз Чtsdtзdflsj lstsdtз tstjftаj нj dzwj lls lsj frjsѲdвaѲtdsи , tаѲLtаѲвtslsЧѲ Чtslststаj и tsfrjzh j frjsвdzwj lsfrjw в lzfrjЧtstаj dвdвsdtзtjftstаwнЧj 8. UѲЧdfj frjsѲdвaѲtdsи dtзsdzls вr lsи tstjftаj нj dзj dz в frjJtsdtзsвѲlsj dz dz dtзf tstаѲdвЖdtзf ѕtsdtзdfrjrjrjdf tjftаdf dвЖdzfujdf нвlzи lstаj lsj ? dtsdtsfrjsв "LѲ' df tjftаdf lzfrjdвsdf, чdts ѕtsdtзdfrjrjrjw lzlsвj tанdls ж lstsdtаj h j dzj tjftаdf вdzfж ѲzЖh j ? в tsLdtзж j dвsfrjsdf.

---

8 J tstjftdtsfrj , tjftsнdzж ѲhdJ tаѲfrjrjrjststаj dzj и , вЧdz uѲи ls dвs dzj tstаѲdвJujdвѲиlsfrjw вtstjftdtsfrjѲtзdf, frjwLѲdвdz dtзdf frj dвsвts? dвЖlzudвs? dfdвЖ tstdtзѲujdj ? , dвsвts?(r dtзdf) lsj ЧdвsdtsdfJj ?(wdtзdf), dzj tstsdtsж j dвsfrjsи tjfdtsвsdzj dtз ЧѲfrjЖh j dЧfrjw lststdtsвdzf dfdzf LнtstdtsвJw dвЖfrjj dzj dzjw, Ѳ lsѲЧж j tjfj tаj frjtзstаѲ dfdzf tsвdtsвdzj dzjw frjzh j frjsвlzи h dЧ frjsѲdвaѲtdsвs.

Шаг 2

[illegible] (JMPR), [illegible] (JECFA). [illegible] (IDF).

Шаг 3

[illegible]

Шаг 4

[illegible]

Шаг 5

[illegible]

Часть 5. Порядок публикации стандартов Кодекса

ч lsO⊙dвa⊙tdds ş tsн ј ζfrj⊙ tjfzвs dzr[ζlzj lsfrjv cf tø⊙frfrj dzΩj lsfrjv ofnjj dz3 dtsfrjzн⊙tdfrjsø⊙dz3 ъ dzj dΩdz3 cf ⊙frfrjsъ ucf[cftdtsø⊙dzdz dz3 ъ dzj dΩdz3 ∧ ϕ∫ cf ∫ ∫] , ⊙ lsO⊙>ј ј L⊙r[dtsj tcj frjsø⊙dzdz dz3 dzj > н lzdΩdtsн dz dz3 tstø⊙dzdL⊙ucf[w dz3

J r h j lzjf tsdz3v dzdls j tjfzвs dzr[ζ⊙ucf[cf frjsfrjsø⊙dzv ч lS "ş tsн ј ζfrj ϕ dzr[dzj dtsø⊙tø[lzfrj'.

Порядок публикации и возможного расширения территориальной сферы применения стандарта

[j ⊙cf[tsdΩdz dz ? frjs⊙dвa⊙tdds ş tsн ј ζfrj⊙ tjfzвs dzr[ζlzj lsfrjv cf tø⊙frfrj dzΩj lsfrjv ofnjj dz3 dtsfrjzн⊙tdfrjsø⊙dz3 ъ dzj dΩdz3 cf ⊙frfrjsъ ucf[cftdtsø⊙dzdz dz3 ъ dzj dΩdz3 ∧ ϕ∫ cf/cf[dzr ∫ ∫] , ⊙ lsO⊙>ј ј L⊙r[dtsj tcj frjsø⊙dzdz dz3 dzj > н lzdΩdtsн dz dz3 tstø⊙dzdL⊙ucf[w dz3

ş tsdz3[frfrjj[w o dz в tsj otcj dz3v dz3s>ј ls tø⊙frfrjdz3slstcj lsv otstjftdtsfrj ts otsL dz3s>ј dtsdz3 tø⊙frjh cftcj dzdcf lsj tdtø[lsstø[cf⊙dz dtsΩ frjw j tdr tjftø[dz3j dzj dzdcfw tcj ocf[tsdΩdz dtsdts frjs⊙dвa⊙tdds⊙ ş tsн ј ζfrj⊙ cf[dzr tjftø[н⊙dzdcf j dzjz frjs⊙lslzfrj⊙ ofnjj dz3[tø[dtsdts frjs⊙dвa⊙tdds⊙ ş tsн ј ζfrj⊙.

a)] ⊙voζ⊙ dΩ tjftcj tsв tø⊙L tsø⊙dzdcf j tcj ocf[tsdΩdz dtsdts frjs⊙dвa⊙tdds⊙ ots ofnjj dz3[tø[dz ? frjs⊙dвa⊙tdds tjftsн⊙j lsfrjv frjø⊙L lz tjftsfrjdzj tjftø[dzdz lsf[w tcj ocf[tsdΩdz dtsdts frjs⊙dвa⊙tdds⊙ dΩh ⊙z j 8 cf[dzr dzj ζfrj⊙ tslstsø[tdsj otcj dz3v frjfzfrjsv.

b)] tcj tsв tø⊙L tsø⊙dzdcf j tcj ocf[tsdΩdz dtsdts frjs⊙dвa⊙tdds⊙ ots ofnjj dz3[tø[dz ? frjs⊙dвa⊙tdds dz3s>ј ls tø⊙frfrjdz3slstø[o⊙ds lsO⊙cf[j frjf[lsz⊙ucf[cf, ζ⊙ζ frjs⊙lszfrj frjstslsø j lsfrjsø lzv h j dts ş tsdz3[lsj lsO tjfts lstsø⊙tø⊙dz3

i) ζtsн⊙ frjstslsø j lsfrjsø lzv h cf? ş tsdz3[lsj ls tjfts lstsø⊙tø⊙dz3 dΩζtsн cf lsfrjv o tø⊙Btsuj dz3 tcj > cf[dzj :] ⊙voζ⊙ dΩ tjftcj tsв tø⊙L tsø⊙dzdcf j tcj ocf[tsdΩdz dtsdts frjs⊙dвa⊙tdds⊙ ots ofnjj dz3[tø[dz ? frjs⊙dвa⊙tdds, tjftsн lsø j tø>н j dzdΩv tjftdtsj ζlsdz dz3 н tsζlzdzj dtsdts dz3 tjftsн⊙j lsfrjv tjftcj н tjftsu[sf[lsj dz dtsdts L⊙r[dtsj tcj frjsø⊙dzdz dz3 ş tsdz3[lsj lstsdz3 tjfts lstsø⊙tø⊙dz3 [⊙dzdz ? tjftdtsj ζlsdz ? н tsζlzdzj dtsdts в lzн j j ls tø⊙frfrjdz3slstcj dz R frjftsdzdzdcf[lsj dz dz dz3 ζtsdz3[lsj lstsdz3 o tø⊙dz3ζ⊙ζ tjftdtsu j frfrj⊙ ζtø[lsf[u j frjζtsdts ⊙dΩdzr[L⊙ frj lzu j lstsdz3 tjftdtsdtø⊙dz3dz3 tø⊙Btsls L⊙r[dtsj tcj frjsø⊙dzdzdtsdts ş tsdz3[lsj ls⊙ tjfts lstsø⊙tø⊙dz3 [frjdzr[ş tsdz3[frfrjj[w "ş tsн ј ζfrj ϕ dzr[dzj dtsø⊙tø[lzfrj' tjftø[dzdz3⊙j ls tjftsdts>ј cf[sj dz dtsj tcj h j dzdcf j, cf frj lzu j lstsdz3 tcj L lzdz ls⊙lstsø ζtø[lsf[u j frjζtsdts ⊙dΩdzr[L⊙, tjftdtsø j н j dzdtsdts R frjftsdzdcf[sj dz dz dz3 ζtsdz3[lsj lstsdz3 tcj ocf[tsdΩdz dz ? frjs⊙dвa⊙tdds tsвr ъ dts dΩtjftø⊙dzv j lsfrjv dΩ h ⊙z 3 lzfrjζtstø[j dzdts? tjftdtsu j н lztø , L⊙lsj dz3dΩh ⊙z 4 н dzv н⊙dz dzj ? h j dts tø⊙frfrjdz3slstcj dzdcfw dΩ frjdzj н lzv h j dz3 L⊙frj н⊙dzdcf L⊙r[dtsj tcj frjsø⊙dzdtsdts ş tsdz3[lsj ls⊙ tjfts lstsø⊙tø⊙dz3

ii) ζtsсн⊙frjstslsоjlsfrjsоlzѕ h cf? ѕtsсдζ[lsjlstfts lstsо⊙tа⊙сдζdzj ⊙ζlsc[аjdzζtsсн⊙ frjstslsоjlsfrjsоlzѕ h cf? ѕtsсдζ[lsjlstfts lstsо⊙tа⊙сдζdzj ⊙ζlsc[аjdzζ(ls j. dzj tftаtsоtsнc[lsнj?frjsоlzѕ h cf⊓ lζfnjн⊙dzj?), l⊙wаζ⊙dzζtftаjtsвtа⊙l.tsо⊙dzj tаjсc[tsdzζdzdzsdts frjs⊙dzjζtds⊙ аts аfnjdζ[tаdzζ? frjs⊙dzjζtds tftsнlsоjtаyнjdzζwtftаtsjζlsdzζdζ нtsζlzdζjdzsdζ нtsdzjdζ вrlsdzζtftа⊙аdzjdζ tftаjнtfts[lsjdζ dzdzs а cfn⊓tsнdζ? ζtsstsнc[dzζ[uc[tsdzζ? ζtsдζ[lsjls l⊙wаζ⊙lsζ⊙yj dζts[jlsвr ls tftsн⊙dzζ[uдjdzζdζ[ѕtsнjζfr⊙а wtsаdζjtftаtsjζlsdzsdts нtsζlzdζjdzs⊙ нdzw tа⊙fnfnp[ѕlstаjdzζw рfnjtsdzdzζlsjdζ dζ dζ ζtsдζ[lsjlstsdζ а tа⊙dζζ⊓ tftаtsujfnr⊙ζtаc[lsc[ujfr}ζtsdts ⊙dzζdzl.⊙ [fnjdζ[ѕtsдζ[fnfnp]w "ѕtsнjζfn ϕdζ[dζjdzζ⊙tаc[lζfn]" tftаc[dzζdζ⊙jls tftsdts>c[lsjdζ dζsjtаjнjdzζ[j, c[fnlζujlstsdζtаjlζdζlsζ⊙lstsо ζtаc[lsc[ujfr}ζtsdts ⊙dzζdzl.⊙, tftаtsоjнjdzζdzsdts рfnjtsdzdzζlsjdζ dζ dζ ζtsдζ[lsjlstsdζ tаjсc[tsdzζdζ? frjs⊙dzjζtds tsвr ujdzs dzζtftа⊙аdzwjlsfnw dzζ h ⊙ζ 3 "[нc[dzsdts lζfn}ζtstаjdzζdsdts tftstаwнζ⊙tа⊙l.tа⊙вtslsζc[frjs⊙dzjζtdstsо", l⊙lsjdζ dzζ h ⊙ζ 4 нdzw н⊙dζdζ? h jdts tа⊙fnfnp]ѕlstаjdzζw l⊙c[dzsjtаjfrjsо⊙dzdζ dζ ѕtsдζ[lsjlstsdζ tfts lstsо⊙tа⊙dζ ⌋ ⌊ lstsdζ fnpdζzu⊙j рfnjtsdzdzζlsjdζ dζ dζ? ζtsдζ[lsjls нtsдζjdζнζ⊙ls tаjζtsдζjdζ⊙uc[c[ts lstsdζ ζζ⊓ вlζнjls аjfrjsc[fnj tа⊙вtsls⊙ ï tftsfnjtаjнfrjsоtsdζ tfjjtаjtfcfn}c[c[dzc[tflζsjdζ frjs⊥r а⊙ tftаjtаа⊙аh jdts fnptsѕ tа⊙вtslsζ ѕtsдζ[lsjls⊙ ⌋ts аlststаtsdζ fnpdζzu⊙j рfnjtsdzdzζlsjdζ dζ dζ? ζtsдζ[lsjls нtsдζjdζ tаjζtsдζjdζ⊙tsоζls ѕtsдζ[fnfnp]c[аtsltsвdζsоc[ls tа⊙вtslsζ ѕtsдζ[lsjls⊙, нjwlsjdζ dζsfrjs ζtslststаtsdts tslsdζs>jdζ⊙ *sine die,* нdzw tа⊙вtslsѕ dζ⊙н dζsоr dζtftаtsjζlstsdζ

Руководство к порядку пересмотра и изменения стандартов Кодекса и родственных текстов

1. ⌊ tаtsujнlζtа⊙tfjtаjfnp]ѕlstа⊙c[c[lдζjdζjdζ[w frjs⊙dzjζtdstsо ѕtsнjζfr⊙c[lдζs>jdζ⊙ а tflζdζ⊓lsj 8 ааjнjdζ[w ζ "⌊ tstаwнζlζ tа⊙l.tа⊙вtslsζc[frjs⊙dzjζtdstsо ѕtsнjζfr⊙ c[tаtsнfrjsоjdζ⊓ lsjζfrjstsо". [⊙dζdζsj tdζζtsоtsнfrjsоts н⊙jls tftsнtаtsвdζjlζζ⊙l.⊙dzjw tfts frjζh jfrjsоlzѕ h j? tftаtsujнlζtаj tfjjtаjfnp]ѕlstа⊙c[c[lдζjdζjdζ[w frjs⊙dzjζtdstsо ѕtsнjζfr⊙ c[tаtsнfrjsоjdζ⊓ lsjζfrjstsо.

2. ⌊ ⊙ dζsдζjdζs tftаc[dζlsc[w ѕtsдζ[fnfnp]j? tаjh jdζ[w ts tfjtаjfnp]ѕlstаj c[dzc[c[lдζjdζjdζ[c[frjs⊙dzjζtdstsо⊙, dζjc[lдζjdζjdζ? frjs⊙dzjζtds tsfrjs⊙jlsfnw tftаc[dζjdζ[dζ dζ frjs⊙dzjζtdstsдζ ѕtsнjζfr⊙ нts lsj⊓ tftstа, tfts⊥⊙ tfjtаjfnp]ѕlstаjdζ? c[dzc[c[lдζjdζjdζ? frjs⊙dzjζtds dζj вlζнjlstsflζвdzc[ζtsоζdζѕtsдζ[fnfnp]j?.

3. ⌊ tftаjнjdζjdζ[w н⊙dζdζsdts tdζζtsоtsнfrjsо⊙

Пересмотр tslдζ⊓uζjls dzѕ вlζѕ tflζвdzc[ζ⊙uc[ѕ, c[lдζjdζjdζ[j c[dzc[lζн⊙dζjdζ[j lsjζfrjs⊙ c[dzc[dζdζjtа⊙uc[c[а frjs⊙dzjζtdstsj ѕtsнjζfr⊙ c[dzc[tdtsнfrjsоjdζdζsdts lsjζfrjs⊙, ζtslststаj dζjsdζls dζsfnp]ѕ ζζ⊓ tаjнζ⊓uc[tsdζdζ? ⊓⊙tа⊙ζlsjtа, lsζ⊓ c[wаdzwls fnw tftstftа⊙аζts? tfts frjh jfrjsоlz, c[l⊙lstа⊙dζc[а⊙ѕh c[dζ[tsнdζz c[dzc[tstа⊙dζc[ujdζdζsj ζtsдζ[ujfrjsоts frjs⊙lsj? ѕtsнjζfr⊙ ⌋ uζfrjsdζsfrjsc[, dζjtsв⊓tsнc[dζjsfrjs а tfjjtаjfnp]ѕlstаj tаjнζ⊓uc[tsdζdζsdts ⊓⊙tа⊙ζlsjtа⊙ dζjsоjjls аtslдζ⊓dζdζls tfts tаwнlζ tftаc[uc[dζzlζtfsдζwdζjdζ dζjζtslststаj jc[l dζ⊓:

- c[fnfntа⊙аdζjdζ[j tsh c[вζc[;

- ｈtｓｂＯｏdｚｊdｚ[ｊ tｆtｓʷfrｊdｚ^ｂ ʰ ｊ dｔｓ tｆtｏ[dｚｊ ｕ[Ｏdｚ[ʷ; ｃ[
- ☆tｓtｏtｃｊ☆lｓｃ[tｏtｓｏ☆Ｏ frｊrｊ dｚtｓ☆ ｏ frｊｓtｓlｓｏｊlｓfrｊｓｏｃ[ｃ[frｊ tｆlｚｂdｚ[☆Ｏｕｃ[ʷdｚｊ[, tｆｊtｃｊfrｊｊｚｓlｓtｏＯｄｚｊ[ｃ[ｃ[ｌdｚｊdｚ[ｄｚ[ʷdｚｊ[ｏ frｊｓＯｄｚＯtｏｄｓＯ☐ ☆tｓｈｊ☆frｊＯ ｃ[ｈtｏｄｚｏｄ[☐ lｓｊ☆frｊｓＯ☐ tｓｂʰ ｊ dｔｓ tｆtｏ[dｚｊdｚｄｚ[ʷ, ｏ☆dｚ ｕＯʷ tｆtｓｄｚｓｊｊdｚ[ʷ [lｚ☆tｓｏtｓｈfrｊｓｏＯ tｆtｓ tｆtｏｔｓｕｊｈlｚtｃｊ.

∧ｃ[dｚ[ｄｚdｚʷ tｓｂtｏＯｂtｓｌｓ☆Ｏ ｃ[dｚ[☆tｓtｏtｃｊ☆lｓｃ[tｏtｓｏ☆Ｏ dｚｊlｓtｓｈtｓｏ Ｏdｚ[ｄｚ[ｌＯ ｃ[ｏʳ ｂtｓｏｄｚ☐ ☐ｃ[frｊｎｄｚｊｈtｓｏＯdｚ[?, Ｏlｓ☆ｊ ｊ ｏʳ ｏｊtｏ☆Ｏtｆtｓｄｚｓｊｊdｚ[? dｚ[frｊｓtｓlｓｏｊlｓfrｊｓｏｃ[ｊ Ｏdｚ[ｄｚｓｏｃ[ｕｄｚ dｚ frｊｓＯdｚＯtｏｄｓＯdｚ ｃ[dｚ[tｏｔｓｈfrｊｓｏｊdｚｄｚ dｚ lｓｊ☆frｊｓＯdｚ tｓtｆlｚｂdｚ[☆tｓｏＯdｚｄｚ dｚ ☆tｓdｚ[frｊｎｄｚ[ｊ?, dｚｔｓｊｊlｓ tｓfrｊｚʰ ｊ frｊｓｏdｚʷlｓ frｊʷ ☆tｓdｚ[frｊｎｄｚ[ｊ? ｏ lｓtｓdｚ ｊｊ tｆtｓｏʷｈ☆ｊ, ｕ[ｓtｓ ｃ[tｆｊtｃｊfrｊｊｚｓlｓtｏ tｏｊｈＯ☆ｕｃ[tｓｄｚｄｚｓｄｔｓ ☐ｃｏＯ☆lｓｊtｏＯ, tｆtｓfrｊ☆tｓｄｚ☆lｚ tｏｊｕ[ｃ[ｈｊlｓ tｓ tｆtｓｏʷｈ☆ｊ tｆtｏｔｓｕｊｈlｚtｏ , tｓtｆｃ[frｊＯｄｚｄｚｓｄｚ ｏ ｈＯｄｚｄｚｓｄｚ[lｚ☆tｓｏtｓｈfrｊｓｏｊ.

Изменение tｓｌｄｚ☐ｕＯｊlｓ ｏｄｚｊfrｊｄｚ[ｊ dｚ ｂʳ ☐ ｈtｄｚｏｄ[☐ tｆtｓtｆtｏＯｂtｓ☆ ｏ frｊｓＯｄｚｏＯｄｓ ☆tｓｈｊ☆frｊＯ ｃ[dｚ[tｏｔｓｈfrｊｓｏｊdｚｄｚ ｊ lｓｊ☆frｊｓ , tｓlｓdｚ[ｕｄｚ ☐ tｓlｓ tｆtｓtｆtｏＯｂtｓ☆, tｓlｓｄｚｄｚfrｊʷʰ ｃ[☐frｊʷ ☆ tｆｊtｃｊfrｊｊｚｓlｓtｄｚ, ☆Ｏ☆ ｂʳ dｚｔｓ lｚ☆Ｏ☆Ｏｄｚｄｚｓ ｏʳ ʰ ｊ.

☆tｓdｚ[frｊｎｄｚ[ʷ ｃ[dｚｊｊlｓ tｆtｓdｚｄｚｄｚｓｕｃ[ｊ tｓ☆tｓdｚｕＯlｓｊdｚ dｚｄｚｓｄｔｓ tｃｊʰ ｊ dｚｄｚ[ʷ tｏＯfｎｕｊdｚｄｚ[lｓ tｆtｏｔｓｊ☆lｓ tｆtｓtｆtｏＯｂ☆ｃ[☆Ｏ☆ tｆｊtｃｊfrｊｊｚｓlｓtｃ ｃ[dｚ[ｃ[ｌdｚｊdｚｄｚ[ｊ, Ｏlｓ☆ｊ ｃ[dｚｊｊlｓ dｚ[tｆｊtｃｊfrｊｊｚｓlｓtｃ tｃｊｈＯ☆ｕｃ[tｓｄｚｄｚ? ☐ｃｏＯ☆lｓｊtｃ ｃ[dｚ[ʷｏdｚｊlｓfrｊʷ tｆｊtｃｊfrｊｊｚｓlｓtｏｔｓｄｚ tｆtｓ frｊｚʰ ｊ frｊｓｏｌｚ.

4. ｌ tｃｊｈdｚｔｓｊｊdｚ[ʷ tｓ tｆｊtｃｊfrｊｊｚｓlｓtｃｊ ｃ[dｚ[ｃ[ｌdｚｊdｚｄｚ[ｃ[ｏ frｊｓＯｄｚｏＯｄｓ ☆tｓｈｊ☆frｊＯ ｃ[tｏｔｓｈfrｊｓｏｊdｚｄｚ ｊ lｓｊ☆frｊｓ tｆtｃｊｈfrｊｓＯｏdｚʷｂ lｓfrｊʷ ｏ ☆tｓdｚ[frｊｎｄｚ[ｂ ｌＯ[dｚｄｚｊtｃｊfrｊｓｏＯｄｚｄｚ dｚ ｏfrｊｆtｓdｚｊｓｏＯlｓｊdｚ dｚ dｚ tｓtｏｏＯｄｚｄｚ frｊｊ☆tｃｊlｓＯtｏｃ[Ｏｌｓtｓdｚ ｃ[dｚ[ｙdｚｊdｚｄｚ tｓtｏｄｚ[frｊｎｄｚ[, ｊfrｊｄｚ[ｌＯ[dｚｄｚｊtｃｊfrｊｓｏＯｄｚｄｚ? ｏfrｊｆtｓdｚｊｓｏＯlｓｊdｚ dｚ dｚ? tｓtｏｏＯｄｚ tｓlｓfrｊｚlｓfrｊｓｏlｚｊlｓ ｃ[dｚ[ｊ dｔｓ ｈｊʷlｓｊdｚ dｚｄｚfrｊｓ tｆtｏ[tｓfrｊｓＯｄｚｄｚｓｏdｚｊdｚ☐ dｚ☐ dｚｊtｓｆtｃｊｈｊdｚｊdｚｄｚ? frｊｄｚｓ☆. ｌ tｆtｓfrｊｄｚｊｈdｚｊdｚ frｊｄｚｕＯｊ, tｆtｃｊｈdｚｔｓｊｊdｚ[ʷ ｈtｓdｚｊdｚ ｂʳ lｓ dｚ☐tｆtｏＯｏdｚｊdｚ ｏ frｊ☆tｃｊlｓＯtｏ[ＯｌｓｌＯｂdｚＯｄｔｓｏtｃｊdｚｊdｚｄｚｓ (dｚ tｆtｓｌｈdｚｊ, ｕｊdｚ ｌＯ 3 dｚｊfrｊʷｕＯ) ｈtｓ dｚ☐ｕＯｄｚＯ frｊｊfrｊｎ[ｃ[☆tｓdｚ[frｊｎｄｚ[ｃ[, dｚ☐☆tｓｌｓｄｚｄｚ? tｓdｚ[ｂlｚｈlｚlｓtｏＯfrｊｎｄｚ☆ｌｓtｏｃ[ｏＯｌｓ frｊʷ. ｌ tｃｊｈdｚｔｓｊｊdｚ[ｊ ｈtｓdｚｊ dｚｄｚｓ ｂʳ lｓ frｊｓtｆtｏｔｓｏtｓｊｈｊdｚｄｚｓ tｆtｏｔｓｊ☆lｓｄｚ dｚ ｈtｓ☆lｚdｚｊdｚｄｚｓｄｚ (frｊｚ tｆlｚdｚ☐lｓ 2 "ｌ tｓtｏʷｈ☆Ｏ tｏＯｌtｏＯｂtｓｌｓ☆ｃ[frｊｓＯｄｚｏＯｄｓｏｓ ☆tｓｈｊ☆frｊＯ'), ｊfrｊｄｚ[ｒfrｊｆtｓdｚｄｚ[ｊ dｚ dｚ? ☆tｓdｚ[lｓｊｌｓ ｃ[dｚ[☆tｓdｚ[frｊｎｄｚ[ʷ dｚｊ tｃｊʰ ｃ[lｓ ｃ[dｚ☐ｕｊ. [ｈdｚ☐☆tｓ ｊfrｊｄｚ[tｆｊtｃｊfrｊｊｚｓlｓtｃ dｚｄｚfrｊ[lｓ tｃｊｈＯ☆ｕｃ[tｓｄｚｄｚ? ☐ｃｏＯ☆lｓｊtｃ, tｆtｓｈｏｄｚｓｄｚｓｏ☆Ｏtｆtｏｔｓｊ☆lｓｄｚｄｚｓ ｈtｓ☆lｚdｚｊdｚｄｚＯ dｚｊ lｓtｃｊｂlｚｊlｓfrｊʷ.

5. ｌ tｓ tｃｊｌlｚdｚlｓＯｌｓＯdｚ ☆tｏｃ[lｓｃ[ｕｊfrｊ☆tｓｏｄｚ ＯdｚＯdｚ[ｌＯ, tｃｊｏlｚdｚʷtｏｄｚｄｚ tｆtｏｔｓｏtｓｈｃ[dｚｊｓｏｄｚ ｒfrｊｆtｓdｚｄｚ[lｓｊdｚ dｚ dｚ ☆tｓdｚ[lｓｊｌｓtｓdｚ ☆tｓdｚ[frｊｎｄｚ[ʷ ｏʳ dｚｄｚfrｊ[lｓ tｃｊｈ ｊ dｚｄｚ[ｊ tｓ dｚｊtｓｏ☐tｓｈｃ[dｚ[frｊｓｏ[tｆｊtｃｊfrｊｊｚｓlｓtｃＯ ｃ[dｚ[ｃ[ｌdｚｊdｚｄｚ[ʷ frｊｓＯｄｚＯtｏｄｓＯ [frｊｄｚ[☆tｓdｚ[frｊｎｄｚ[ʷ tｆtｏ[dｚ[dｚ[Ｏｊlｓ tｆtｓdｚｔｓｊ☆ｃ[lｓｊdｚ dｚｄｚｓｊ tｃｊʰ ｊ dｚｄｚ[ｊ, ｏ ｈＯｄｚ dｚｊ?ʰ ｊ dｚ[ｈtｓdｚｄｚ dｚ ｂʳ lｓ tｆtｃｊｈtｆtｏ[dｚ[lｓ frｊｄｚｊｈlｚｓʰ ｃ[ｊ ｈｊ?frｊｓｏｃ[ʷ:

i) ｊfrｊｄｚ[tｆｊtｃｊfrｊｊｚｓlｓtｃ dｚｄｚfrｊ[lｓ tｃｊｈＯ☆ｕｃ[tｓｄｚｄｚ? ☐ｃｏＯ☆lｓｊtｃ, tｓdｚ dｚ☐tｆtｏＯｏdｚʷｊlｓfrｊʷ ｏ ☆tｓdｚ[frｊｎｄｚ[ｂ ｈdｚʷ tｆtｏ[dｚʷlｓｃ[ʷ dｚ☐ʰ Ｏｃｊ 8 "[ｈｃ[dｚｄｚｓｄｔｓ tｆtｓtｏʷｈ☆Ｏ tｏＯｌtｏＯｂtｓｌｓ☆ｃ[frｊｓＯｄｚｏＯｄｓｏｓ" (frｊｚ tｆlｚdｚ☐lｓ 3 "ｌ tｓtｏʷｈ☆Ｏ tｏＯｌtｏＯｂtｓｌｓ☆ｃ[frｊｓＯｄｚｏＯｄｓｏｓ ☆tｓｈｊ☆frｊＯ');

ii) j frjdz[tƒ j tсj frjdzƒslstс вʳ dz tƒ tсj н dzts⊳ j dz⊂d[tsнtsв tсj dz⊂ə frjƒ tsdzƒsə⊙lsj dz dz⊂ dzƒ tstсə⊙dzsdzƒ tsdz⊂lsζ⊙ζ⊳ j j вlz⊂н j ls dz⊂ƒ tсə⊙ə dzj dz⊂ə ş tsdzƒ[frjfrjƒʳ н dzʷ tƒ tсd[dz⊂lsd[ʷ dz⊂⊙ ʰ ⊙ζj 5 "[н d[dzsdts tƒ tstсʷ н ζ⊙ tсO tсə⊙в tslsζd[frjs⊙dzə⊙dstsə" (frjƒ tƒ lzdz⊂ls 3 "↓ tstсʷ н ζ⊙ tсO tсə⊙в tslsζd[frjs⊙dzə⊙dstsə ş tsн j ζ frj⊙ò);

iii) ə н tdzzd[⊓ frjdzvu⊙ʷ⊓ ş tsdzƒ[frfrjƒʷ tсə⊙frjuj dzə⊙j ls L⊙ʷə ζlz ζ⊙ζ dzsəʳ ⊃ tƒ tdts j ζls d[tsнtsв tсj dzdz ⊃ dzsəʳ ⊃ tƒ tdts j ζls dz⊂⊙ƒ tсə⊙ə dzʷ j lsfrjʷ dz⊂⊙ tсə⊙frjƒ tsstslsə j lsfrjsə lzʱ ʰ j dzƒz ə frjƒ tsdzƒsə⊙lsj dz dzsdzƒz tstсə⊙dzz, j frjdz[lsζ⊙ζts⊃ tƒ ts-tƒ tсj ⊳ dzj dzƒz frjzʰ j frjsə lzj ls. [frjdz[lsζ⊙ζts⊃ tstсə⊙dz tƒ tсj ζtсə⊙lsd[dz frjpts j frjzʰ j frjsə tsə⊙dzd[j, ş tsdzƒ[frfrjƒʷ tstƒ tсj н j dzʷ j ls dz⊂⊙d[dzzu⊙ʰ d[⊃ frjƒ tsfrjsв tсə⊙frjƒ tsstslsə tсj dzd[ʷ dzsə tsdts tƒ tdts j ζls⊙.

6. [frjdz[ə frjƒ tsdzƒsə⊙lsj dz dz⊂ j tstсə⊙dz⊂ ş tsн j ζ frj⊙ вʳ dz[lzƒ tсə⊙н dzj dz⊂ d[dz[tсə⊙frjƒ lzʰ j dz⊂, d[dz[н j wlsj dz dzsfrjs ş tsdzƒ[lsj lstsə ş tsн j ζ frj⊙ вʳ dz⊂⊙ tƒ tсd[tsfrjs⊙dzsə dzj dz⊂⊙ dz⊂⊙ dzj tsƒ tсj н j dzj dz⊂⊃ ⊃ frjdts⊂, frj j ζtсj lsζtсd[⊙ls tƒ tdts нtsdzj ⊙j ls ⊙dz⊂dz[L d[tdtsə⊙ls ə frj j frjs⊙dzə⊙dts ş tsн j ζ frj⊙ d[ə frjƒ tsdzƒsə⊙lsj dz dz⊂ j lsj ζ frjs, tсə⊙tсə⊙в tslsζdz⊂ j ↓ lsd[dzƒ tstсə⊙dz⊂dzƒ, d[tsƒ tсj н j dzʷ j ls dzj tsв⊓tsнd[dzƒsfrjs ə dzj frj dzə[ʷ dzʷ вʳ ⊓ tƒ tsƒ tсə⊙в tsζ, ə ъ[frjsdzƒsfrjsə[lsj⊓, ъ[stsв вʳ dz[ə⁽ н ə d[dzƒs tсj ʰ j dzə[ʷ dzƒ ş tsdzƒ[frfrjƒ d[. [frjdz[tsв tsлdz⊂ъj dz⊂⊙ dzj tsв⊓tsнd[dzƒsfrjs tƒ j tсj frjƒ tsstslstsə tсj н ⊙ζъd[tsdzƒsdts ⊓⊙tсζlsj tсə⊙, frj ζtсj lsζtсd[⊙ls н tsdzj dzƒ tsнdslstsə d[ls d[tƒ j tсj н ⊙ls tƒ tсj н dzts⊳ j dzƒz j tƒ j tсj frjƒ tsstslstсʳ dz⊂⊙ tсə⊙frjƒ tsstslstсj dzƒ j d[lzlsə j tсə⊳ н j dzƒ[j ə ş tsdzƒ[frfrjƒʷ. [frjdz[tsв tsлdz⊂ъj dz⊂⊙ dzj tsв⊓tsнd[dzƒsfrjs ə dzj frj dzə[ʷ tƒ tsƒ tсə⊙в tsζ tƒ ts frjzʰ j frjsə lz, frj ζtсj lsζtсd[⊙ls, tƒ ts ə tsлdzƒsə⊳ dzƒsfrjsə[frjsə dzj frjsdzƒs frj dz⊂⊙ъd[tsdz⊂dz dz⊂ dzƒ frj ζtсj lsζtсd[⊙lstsdzƒ ζtsdzƒ[lsj lsζ⊙, н j wlsj dz dzƒsfrjs ζtslststсtsdts tƒ tсd[tsfrjs⊙dzƒsə dzj dz⊂⊙, н tsdzj dz tƒ tsнdslstsə d[ls tсə⊙в tsъd[⊃ н tsζlzdzj dzƒs, frjsн j tсə⊳ ⊙ʰ d[⊃ ⁞ tstсdzƒzdzd[tсdsə ζlz tƒ tсj н dz⊂⊙ j dzƒs⊃ tƒ tsƒ tсə⊙ζd[, tsв tsfrjƒzə⊙dzƒ[j dzƒ tsв⊓tsнd[dzƒsfrjs[j j ə dzƒ frj dzə[ʷ, ⊙ lsζ⊳ j j L⊙ƒ tдtsfrj dz⊂⊙ tslsL ə tsls ъdzƒ dzƒsə ş tsdzƒ[frfrjƒ[d: ⊙) ts dzƒ tsв⊓tsнd[dzƒsfrjs[tƒ tdts нtsdzƒ d[ls tсə⊙в tslslz dz⊂⊙н н ⊙dzƒzƒs⊃ tƒ tsƒ tсə⊙ζts⊃ d[b) ts frj⊙dzƒs⊃ tƒ tсj н dz⊂⊙j dzƒs⊃ tƒ tsƒ tсə⊙ζj. [frjdz[вtsdz⊂h d[dzƒsə ts tslsə j lstsə, tƒ tsdzzu j dzƒz ⊓ tslsъdzƒ dzƒsə ş tsdzƒ[frfrjƒ[d, ʷə dzʷʱ lsfrjʷ tƒ tsdzts⊳ d[ls j dz⊂ dz⊂ dzƒ[d[ə tslsdzƒʰ j dzƒ[d[dzƒ tsв⊓tsнd[dzƒsfrjs[tƒ j tсj frjƒ tsstslstсO frjs⊙dzə⊙dtsO, d[ə tƒ tсd[j dzƒ dzƒ tsfrjs[tƒ tсj н dz⊂⊙j dzƒs⊃ ⁞ tstсdzƒzdzd[tсdsə ζd[tƒ ts j dts d[L dzƒ j dzƒ dzƒʱ, dz[вts tƒ tсj н dz⊂⊙j lsfrjʷ ⊙dz⊂ lsj tсdz⊂ls d[ə dz⊂ʷ ⁞ tstсdzƒzdzd[tсdsə ζd[н ⊙dzƒzƒs j tƒ tсj н dzts⊳ j dzƒ[j dz⊂⊙ tƒ tsƒ tсə⊙в dzʷ j lsfrjʷ ə ş tsdzƒ[frfrjƒʱ frj tƒ tдtsfrj вts⊃ tсə⊙frjƒ tsstslstсj ls tƒ tsƒ tсə⊙ζlz d[tsнtsв tсd[ls j j. ⌋ frjdzzu⊙ʷ⊓, ζtsн⊙ə tslsə j lsζ⊓ dzƒ frjsн j tсə⊳ ⊙ʰ d[ƒfrjʷ tƒ tсj н dzts⊳ j dzƒ[⊃ ts tсj ʰ j dzƒ[d[, ζtslststсj dzƒ ə⁽ L⁽ ə⊙dts вʳ frjƒ tстsə, ş tsdzƒ[frfrjƒʷ н tsdzƒ dz⊂⊙ вʳ ls dz⊂⊙н dzƒ ⊳ ⊙ʰ d[dz ts вtсə⊙ tsdz tƒ tдtsd[dzƒʷ tстsdzƒ[tдtsə⊙dz⊂⊙ tsв ↓ lstsdz d[lstsн⊙ tƒ tstсʷ н tsζ н⊙dzƒ dzƒʱ ʰ d[⊓ н j ⊃ frjsə d[⊃ н tsdzƒ dz⊂⊙ tƒ tсj н j dzƒ[ls frj⊙dz⊃ ş tsdzƒ[frfrjƒʷ.

КРИТЕРИИ ДЛЯ СОЗДАНИЯ ВСПОМОГАТЕЛЬНЫХ ОРГАНОВ КОМИССИИ "КОДЕКС АЛИМЕНТАРИУС"

[illegible][9] [illegible] *sine die* [illegible] "[illegible]".

[illegible] (ad hoc) [illegible] XI.1 b) i) [illegible]:

1. **Круг ведения**

- [illegible];
- [illegible];
- [illegible] i) [illegible] ii) [illegible].

2. **Отчетность**

[illegible] "[illegible]" [illegible].

[9] [illegible]

3. Текущие расходы

ɿ tcɑ[tʃtsнctslstsə ζj frpdzjlsr tcⓞfrζtsнtsə tʃts frjsə dzj frjsdtsζ tʃtctsctcⓞdzdzj ∧ ϕ ζ /J ζ ˥ tʃts frjsⓞdtaⓞctdsⓞdz dtζⓞ tʃq[h jər j tʃtctsнtzζlsr dzj нtstʃzfrζⓞ× lsfrʃv dtaζⓞζcq[j frjsⓞlsr q[dtζⓞ lsj ζtzh q[j tcⓞfrζtsнr frʃj ʃ vq[ⓞdz dtζ? dzj ɿ tʃtcⓞə q[lsj dz frjsə j dtζtζ? tcⓞвtsvj ? ctdzʃtʃr , Lⓞqfrζdz vj dtaζj dz frpdtzvⓞj ə, ζtscнⓞLⓞlstcⓞlsr , frpwLⓞdtζz j frʃtsнctslstsə q[lsj dz dtζ? tcⓞвtslsts?, tʃtcɑ[L dtζ× lsfrʃv lsj ζtzh q[dz[tcⓞfrζtsнⓞdz[ştsdz[frfrpr[q[ə frjstslsə j lsfrjsə q[q[frjs frjsⓞlsr j ? 10 υ frjsⓞə Ⓒ.

4. Организация работы принимающего государства

ştsdz[frfrpr[w dtζⓞ dzjsdzj dtζs frjsLнⓞdtaζw frʃj ʃ vq[ⓞdz dtζ? dzj ɿ tʃtcⓞə q[lsj dz frjsə j dtζtζ? tcⓞвtsvj ? ctdzʃtʃr нtsdtaζ dtζⓞ lzнtsfrjstsə j tcɑ[lsr frʃv ə dtζⓞdtz[vq[q[tstcⓞdtaζLⓞvq[tsdtζtζ? tʃtsннj tc▸ζq[frjs frjststcⓞsdtζ tʃtcɑ[dtaζdzⓞ× h j ctsctsfrjzнⓞtcfrjsə Ⓒ, нtsfrjsⓞlstsvqtζ? нdzw tcⓞвtslsr frʃj ʃ vq[ⓞdz dtζ? tcⓞвtsvj ? ctdzʃtʃr ə lsj vj dtaζj ə frpj ctsfrjctsζⓞər tʃtsdtzjdtaζw Lⓞнⓞdtaζw[10].

5. Рабочие процедуры

Ctʃj vq[ⓞdz dtζ j dzj ɿ tʃtcⓞə q[lsj dz frjsə j dtζtζ j tcⓞвtsvq[j ctdzʃtʃr tslsζtcr lsr нdzw ə frpj ζ vq[dzj dtζtζ ştsdz[frfrpr[q[, ζ frʃj ʃ vq[ⓞdz dtζ dz dzj ɿ tʃtcⓞə q[lsj dz frjsə j dtζtζ dz tcⓞвtsvq[dz ctdzʃtʃr ⓞdz tʃtcɑ[dzj dtζj lsfrjw, *mutatis mutandis*, ñ[j ctζⓞdzj dtζs ştsdz[frfrpr[q["ştsнj ζfrj ϕ dz[dzj dtζsⓞtcɑ[lzfrj'ò Ⓒ lsⓞζ× j "[нq[dtζ ? tʃtstcwнtsζ tcⓞL tcⓞвtslsζq[frjsⓞdtaⓞctdstsə q[tctsнfrjsə j dtζtζ ζ lsj ζfrjstsə ştsнj ζfrjⓞ'.

6. Ликвидация

Ctʃj vq[ⓞdz dtζⓞw dzj ɿ tʃtcⓞə q[lsj dz frjsə j dtζtζⓞw tcⓞвtsvⓞw ctdzʃtʃr Ⓒ dzζⓞə q[нq[tdzj lsfrjw (tcⓞfrʃlzfrζⓞj lsfrjv) tʃtsfrpdzj Lⓞəjtdh j dtζw frptsj ? tcⓞвtslsr q[dzζ tʃtsfrpdzj tʃtctsə j нj dtζw tstʃtcɑ j нj dzj dtζtζcts ζtsdz[vj frjsə Ⓒ frj frfrpr[?, dzζвts tʃts q[frjsj vj dtζq[frjctsζⓞ, lzfrjsⓞdtζsə dzj dtζtζctsнdzw ər tʃtsdtzjdtaζw tcⓞвtslsr .

---

[10] ɿ tcɑ[dtaζdzⓞ× h j ctsfrjzнⓞtcfrjsə ts ə tʃtcⓞə j tʃtcɑ[ə dzj vj ζ tstcⓞdtaζLⓞvq[q[tcⓞвtslsr tsнdtζctsq[dzζвtsdzj vj dzj dtζsə ştsdz[frfrpr[q[.

КРИТЕРИИ ДЛЯ УСТАНОВЛЕНИЯ ПРИОРИТЕТОВ РАБОТЫ

J lstsdz frjdbzuOj, qtsdH O sqtsdzflsjlls sqtsH,qfrjO o taOdzqOF frjptsjdts qtdzaO o,jH,dzaw tftajHdzOaOjls taOl.taOBtslsOls frjsOdbaOtds, dbstadz d[tftaOodfdzO d[dzf tdtsHfrjso,jdbdz? lsjqfrjs, tftajkH,j ofnjdts ,jdbz frjdjHlzjls tdzqtsotsHfrjsotsoOls frjw tftaftstadlsjlsOdzf, lzfrjsOdbsodajdbdz dzf sqtsdzffrjrj,j? o "frjstaOlsjdf[ujfrjqtsdz tfdzOdj". [dbz lsOqkj frjdjHlzjlstaOfrjrjdzslstajls frjstslsojlsfrjsolzs h d[j tajLlzdzlsOls qtaflsf[ujfrjqtsdtstsBLtstaO tftdsojHjdbdbsdts R frjftsdzdbdlsjdzdbz dz dz sqtsdzflsjlsdz d[tfjjtdfrjjqlsf[or LOojtdh jdbdw taOBtsls o lsjujdbdj taOl.lzdzdbsdts tfjjtaf[tsHO otajdzjdbd[. [ujdbqO tftajHdbs kjdbdw Htsdbdbqtsfrjzh jfrjsodwls frjw dbqtsfrjdbsojj tftaf[ojHjdbdbz R dbdkj qtaflsjtaf[jo.

[frjdbf tftajHdbskjdbdj or RtsHd[ls LO taOdzqd[frjw jtar Hjqfrjsod? sqtsdzflsjlsO, tsdbs dbqtftaOodwjlsfrjw o tfd[frj dzjdbdbsdz o d[Hj o sqtsdzffrjrjqs odzjfrjsj frjtftajHdbskjdbdwdzf tsodajfrjdbd[d dbjtsBqtsHd[dz R d[Ldzjdbjdbd[? o frjw jtdzHj?frjsod[? sqtsdzflsjlsO.

Критерии

Общий критерий

] Oh d[lsO tftslstajBd[lsjdbw frjlstsu{qd[Ltajdbdw LHtstdtsoJw, Bj Ltstf Ofrjbsfrjsd[tfd[h j or R tftdtsHzqlstsso, tsBjfrjfjujdbdw Htsstdtsfrjsojfrjsdbs? lsstadtsodbf tfd[h j or dzf tftdtsHzqlsOdzf frjlzujlstsdz or wodajdbdz R tftslstajBdbsfrjsj? taOl.od[o O s h d[Rfrjw frjstaOdbz

Критерии, применимые к общим вопросам

a) [Ol.dbzfuqw o dbquftsdbqdbzdbsdz LOqtsdbsHOsjdbzfrjsoj frjstaOdbz d[tsBlzfrjbsodajdbdz j lsf[dz frjzh jfrjsolzs h d[j d[dbzf tftslsjdbzufOdbzdbz j tftajtfwlsfrjsod[w Hdbw dzjkHlzdbqtdtsHdbs? lsstadtsodbf.

b) [Bj jdztaOBtslsd[tftad[stad[lsjls dzjkHlz taOl.dbzfuqdbz dzf ufrjsw dzf taOBtsls .

c) [OBtslsO, taOdajj or tftsdbzajdbdbqw d[dbz dzf dzjkHlzdbqtdtsHdbz dzf tstaOdbqlOufqw dzf o HOdbdbs? tsBdbqfrjsd, d/d[dbzf tftajHdbskjdbdbqw frjstslsojlsfrjsolzs h d[dzf dzjkHlzdbqtdtsHdbz dzf dzjkdtsfrjzHtdtsfrjsojdbdbz dzf tstaOdbqdzf.

d)] tad[jdzajdzsfrjs tftajHdbskjdbdbsdts otstftdtsfrjOHdw frjsOdbaOtdsd[LOufd[.

e) jdbsBOdbzdbqw Ldbqufdzsfrjs tftdtsBdajdz d[dzf otstftdtsfrjO.

Критерии, применимые к товарам

a) [Bj jdztftdtsd[Lotsf frjsoOd[tftslstajBdajdbdw o tslsHjdzdbz R frjstaOdbqR, OlsOqkj tsBj jdzd[frjstdzqlsztaOlsstadtsodbf dzjkHlz frjstaOdbqdzf.

b) [Ol.dbzfuqw o dbquftsdbqdbzdbsdz LOqtsdbsHOsjdbzfrjsoj frjstaOdbz d[tsBlzfrjbsodajdbdz j lsf[dz frjzh jfrjsolzs h d[j d[dbzf tftslsjdbzufOdbzdbz j tftajtfwlsfrjsod[w o dzjkHlzdbqtdtsHdbs? lsstadtsodaj.

c) J tsLdbskjdbsfrjsd[dzjkHlzdbqtdtsHdbsdts d[dbzf tajotftsdbqdbzdbsdts tar dbqO.

d) ⅰ tœ[¿dʒdzj dʒtsfrjs lstsə⊙tœ⊙н dzʷ frjs⊙dzæ⊙tœlsq[L⊙uq[q[.

e) ¿ ⁻ə⊙lsfrjzʰ ¿frjsəlzʷʰ q[dʒ[q[dzr[tʃtœj н dzʔвʇ⊙j dʒ dʒ[tsвʰ q[dʒ[frjs⊙dzæ⊙tœls⊙dʒ[tsfrjdzsə dz ⁻ ə tsʃtœtsfrjsə L⊙ʰ q[lsr tʃtslstœj в q[lsj dzj ʔ q[lsstœtsə dzr[.

f) ⅰ ¿tœj ʮj dz lstsə⊙tœtsə, н dzʷ ʇtslstsr ⁻ dzjtsв⁻tsн q[dʒ tslsн¿dz dz ¿ frjs⊙dzæ⊙tœlsr frjzʇ⊙L⊙dzæ[j dʒ lstsœts, ʷə dzʷʳʷ lsfrjʷ dzr[ⅰ lsq[lstsə⊙tœr frj tœr ¿ə r dʒ[, tʃtsdzʷ ⊙вtœq[ʇ⊙ls⊙dʒ[q[dzr[tʃ¿tœj tœ⊙вtslsʇ⊙dzæz dʒ[.

g) [⊙вtslsʇ⊙, tœ⊙dzj ¿ ə r tʃtsdzæj dzæʔʷ q[dz dʒ[dʒj ⅰ н lzdzʔ⊙tœsн dz dʒ[tstœs⊙dzæ[L⊙uq[ʷ dʒ[ə н⊙dzæzs? tsв dzʔfrjsq[, q[/q[dzr[tʃtœj н dzs ⅰ ¿dzæʔʷ frjstslsə¿lsfrjsəlzʷʰ q[dʒ[dʒj ⅰ н lzdzʔ⊙tœsн dz dʒ[dʒj ⅰ ʇtsfrjzн⊙tœfrjsə¿dzæz dʒ[tstœs⊙dzʔ⊙dʒ[.

РУКОВОДСТВО ПО ПРИМЕНЕНИЮ КРИТЕРИЕВ ДЛЯ УСТАНОВЛЕНИЯ ПРИОРИТЕТОВ В РАБОТЕ (КРИТЕРИИ, ПРИМЕНИМЫЕ К ТОВАРАМ)

1. [illegible]

2. [illegible]

а) Объем производства и потребления товара в отдельных странах, а также объем и структура торговли между странами

[illegible]

- [illegible]
- [illegible]
  - [illegible];
  - [illegible];
  - [illegible]).
- [illegible]

[11] [illegible]

Примечание: tJtaj,HdzOaO^v C taO.taO3tslsC,j taj,ocJtsdzOdz dz? frjsOdzaOtdsJ frjstslsO,lsfrjsOlz^s h cJ? CtststsH-cJdzOucJtsdzdz? CtsdzJcJlsj,ls HtsdzaJ,dz,O tJtsdzdzs? dzJitaj tJtaJdzaJdzJcJs OtsO dzaJdzJOdzaJ,j tJtzdzOls d) CtdzaO tJtsdzdzsdzJsucJ? CtststsH-cJdzOucJtsdzdz? CtsdzJcJlsj,ls O ϕ ⌊ /J ⌊ ⌉ (t O.H,dzV) cJ tJtaj,HtsfrjsOOcJls HtsdzaJdz dzJ tsBtaO.tsdzJ tsW tstsdzJdzJdzdz,j frpJ,HJ,dzaJW cJ tsBj Cfrlsc∫ufrCcJ,j HOdzdz,j, frpcJH,JlsJdz frjsOlz^s h cJ,j ts frjz^h J,frjsOtsOdzaJcJ LdzOucJdzJ? ? OdzdzstaJtaj,ocJtsdzOdz dz? ? lststsdtsO^r ? tsJ,jtaO.ucJ? O tslsdtsh J,dzaJcJ lzCO.OdzdzsdtsO lstsOtaO, O lsOC>j,j tsB tslsfrjzlsfrjsOcJcJ frjsOdzaOtdstsO dzO lstsls(cJdzJcJ frJ?tsHdz? frjlzCO.OdzdzJ dz) lstsOta, r OdzdzsJ lstaj,BtsOdzaJ,j tJtsL0tsdzJls cJLB,j>lOls taO.taO3tslsC,cJ BtsdzJ,j tsHdzsdtsO frjsOdzaOtdsO dzO tsHcJdzaJ lstslsx>j,j (cJdzJcJ tJtsJ?tsx>cJ?) lstsOta, tJtdtsJcJ0tsHcJdz? ? O taO.dz? ? taj,ocJtsdzO?.

J frpdzuQj, CtsoHO LdzOucJdz j,j tsBj J,dz tJtdtsJcJ0tsHfrjsO cJ lststsdtsOdzJ tstJtaj,HJ,dzJdzdz dz lstsOtdstsdz LGW cJCfrpJtdtsOdz O frjstaOdzO?, dzO?tsHwh cJ?frpv LO tJtaj,HJ,dzOdzJ taj,ocJtsdzO, R frpJtsdzdzJlsj,dz dzsdzz CtsdzJcJlsj,lsz frpdzJHlzj,lstaj,CtsdzJ,dzJtsOls frjstslsO,lsfrjsOlz^s h J,dzz CtsdzJcJlsj,lsz tJts lstsOtaOdz taOrfrpJtslstaj,ls otstJtdtsfrp ts taO.taO3tslsC,j odtsOdz dzsdtsfrjsOdzaOtdsO, frpzuJ,lstsdzJ,j dtstJtdtsdtaOdzJdz taO3tslsr.

b) Различия в национальных законодательствах стран и обусловленные этим существующие или потенциальные препятствия для международной торговли

R dzW tstadzOucJ^w HtsdzaJdzO frjsHJ,taO>lOls HOdzdz,j ts frjz^h J,frjsOtsOdzaJcJ taOrfrJ?tsO>HJ,dzaJ? O dzOucJtsdzOdz dz? ? LOCtsdzsHdzsdzJ frjstaOdz, Ctslstsdtsr J,dzJsdzJs frjsLHOls tJtslsj,dzucJOdz dz,j cJdzJ W CJlsc∫ufrJ?cJ,j tJtaj,tJwlsfrjsOcJw HdzW dzJ>lHlzdzOtdsHdzdz? lststsdtsOdzJ. r OdzdzJ,j ts lsCJ?cJ? tJtaj,tJwlsfrjsOcJw? dzJsdzJs Br ls tJtaj,HfrjsOOdzJ,dz O W tstadzJ Ctsdz∫ufrjsOJ,dzdzdz? cJdzW tstadzOucJcJ tsB tsBj J,dzJ cJ/cJdzJ uCfrJstslsj dzJfrjsfrjstsweh cJ?frpv tJtsfrjsOotsC, er taO>lJ,dzdzdz?, dzOJtaJdzJtaO O0frjsdz lsdz? ? uCfrpdzO? cJdzJ O tJtdtsujdzdzdtsdzJ frjstslsdzdzh J,dzaJcJ dzJfrjsfrjstsweh cJ?frpv tJtsfrjsOotsC frp frjsOJ,taO J,dzdzdz dzJ∫ frpHJ,dzO?dzJ∫.

c) Возможности международного или регионального рынка

R dzW tstadzOucJ^w HtsdzaJdzO frjsHJ,taO>lOls frpJ,HJ,dzaJw ts:

- dzJ>lHlzdzOtdsHdzsdzJ cJ/cJdzJ taj,ocJtsdzOdz dzsdzJ tJtslsj,dzucJOdzJ tar dzO cJ, CtsoHO dzJtsB?tsHcJdzJs;
- tJtslsj,dzucJOdz dz? ? OtsLdzJs>ldzsfrjsw? taj,ocJtsdzOdz dz? ? tJtdtsHlzClstsO HdzW er ?tsHO dzO dzJ>lHlzdzOtdsHdz? ? tar dzsC, O lsOC>j,j OdzOdzJL frjz^h J,frjsOlz^s h cJ? lsj,dzaJ,dzucJ? O taO.OcJlscJcJ tJtdtsJcJ0tsHfrjsO cJ tJtslsj,dzucJOdztar dzO O tsBtsLtaJcJ0tsJzBlzHlz^h J,dzJ

d) Приемлемость товара для стандартизации

r tsdzaJdzOBr ls tJtaj,HtsfrjsOOdzJdzO frpJzJHlz^s h O^v cJdzW tstadzOucJ^w:

- tsfrpdtsOdz,j ?OtaOCJlsj,taJ∫frjscJCfrJ, tsJtaj,HJ,dzwB^s h cJ,j CfOuj,frjsOts tJtdtsHlzClsO, ls J. tsJtaj,HJ,dzJdzaJ,j, frjsfrjsOO cJ ls H.;

- tslsdzfupflsj,dz dz, j ;OtoOflsj,tofnjsoff,of lstsoOtoO (toO.dzfupfw o tsjftc,jH,jdzjdzfof, fnjsfnjsOo,j of Hdzdof;; f,Ouj,fnjso,jdzdz,; w O.lststoO;, f,tslststo j dzjsdzls oOto fdtsoOls fnw o LOofnjfdzjsfnjsf tslsfnjstoOdz -tfdtsfLotsHflsj,dzw fdzf tc,jdofts dz), f,tslststo j Htsdzjdz, Br ls o,fdz ufjdz, o fnjsOdwOtdls.

e) Охват существующими или предлагаемыми общими стандартами основных вопросов защиты потребителей и торговли

[tsdzjdz Br ls tftc,jHtsfnjsOodzjdz fdzw tstodzOufqw ts dzdzfufof ufnjsofudz; fnjsotfOHjdzf dzjHtsfnjsOx h f;; fnpjHjdzf o fnjzh jfnjsolzx h f;; tssh f;; fnjsOdwOtdsO;. [fnpzf lsO.fjj fnjsotfOHjdzw fdzf dzjHtsfnjsOx h fjj fnpjHjdzw tstftc,jHjdzjdz, o tftc,jHdzsjdzf of tsB fdzfufOufof teO.toOBtslsf dzsotsdts fnjsOdwOtdsO Htsdzjdz Br ls tftsw fnpzjdzw, tftsujdzz tfjtc,jfnjzjstoO fnjz jfnjsolzx h jdts fnjsOdwOtdsO dzjHtsfnjsOstsudzs Hdzw lstsdts, ufstsBr tsdz,lzHtsodzjlsotstow dz ofnjdz dzjtsB;tsHfdz dz lstc,jBtsOdzfwdz

Примечание: [Odzdz w fdzstodzOufqw dzjtsB;tsHfdzO Hdzw lstsdts, ufstsBr tstftc,jHjdzflsj dzjfnjstslsojlsfnjsofw dzjjkHlz tftc,jHdzOojdz dz dzsor dz fnjsOdwOtdstsdz f lzkj fnjzh jfnjsolzx h fdzf fnjsOdwOtdsOdzf, fdzf fnjsOdwOtdsOdzf, dzB;tsHwh fdzfnw o fnjsOHfdf toO.toOBtslsf. f lstsls Odzdzf dzjtsB;tsHfdz Hdzw lstsdts, ufstsBr fLBjkOls toO.toOBtslsf dzsotsdts fnjsOdwOtdsO o lsts otc,jdzw, f,tsH dzjskjls tsf.O.Ols fnw Htsfnjsolstsudz dz tfjtc,jfnjzjstoc lzkj fnjzh jfnjsolzx h f;; fnjsOdwOtdstso fdzf tslsHjdz dz ; tftsdzskjdzf fnjzh jfnjsolzx h f;; fnjsOdwOtdstso.

[fnpzf dzB Hjdz fnjsotfOHjdzw f tftsolststc,jdzfw, toOBtslsO tftts toO.toOBtslsf,j dzsotsdts fnjsOdwOtdsO dzjskjls Br ls dzBufsO, dzs tftc,jHtftsdzBojlsfnw, ufsts fnjzh jfnjsolzx h fj fnjsOdwOtdst Htsdzjdz Br ls lsO.fjj tfjtc,jfnjzjstoc,jdz, ufstsBr fLBjkOls HOdz dzj,2h f;; fnjsotfOHjdzf of dzjfnjstslsojlsfnjsof.

f) Перечень товаров, для которых необходимы отдельные стандарты с указанием того, являются ли эти товары сырьевыми, полуфабрикатами или приготовленными продуктами

Hlsodwotdsr dzB lstsoOtor Htsdzjdz toO.toOBOlsr oOlsr fnw tftc,jHtftsufsflsj,dz dzs o tsBtsBh j,dzdzs dzjOdzjtc,j of ts;;oOlsr oOlsr fnjstslsojlsfnjsolzx h fj tftdtsHlz.f.lsr. R dzw tstodzjOufqw Htsdzjdz fnjsHjjtokjOlsr toOufftsdzBdz dz j Htsotsh r o dzjtsB;tsHfdzjsfnjsof toO.toOBtslsf,of tslsHjdz dz ; fnjsOdwOtdstso fnlz.f.O.Odzfj dzjlstsdts, wodzwx lsfnw dzf lstsoOtor fnj tor jor dzjf, tftsdtzw wOBtofs.f.OlsOdzjf dzf tftofdtslstsodzjdzdz dzjf tftdtsHlz.f.lsOdzjf.

g) Работа, ранее выполненная иными международными организациями в данной области и/или предложенная соответствующими международными межгосударственными органами

R dzw tstodzjOufqw Htsdzjdz fnjsHjjtokjOlsr HOdzdz j ts toOBtslsj, toOdzj,j or tftsdzdzjdzdzs? Htdzodzjf fnjstslsojlsfnjsolzx h fdzjf dzjjkHlzdzBdtsHdz dzjf tstoOdzfLOufqwdzjf, O lsO.f.kjj Odzdzf fLotsLdzjskjdzsfnjsof otsLdzf.f.dzsojdzfw f.tsdzjfdzjdzjdzsOdtsr ; fnpjHjdzf, tftdtsftlzn.f.tso, Hlzsdzftdtsso.Odzfw fdzf f.tsdzw dzf.f.lsOfnjor h jlz.f.O.Odzdzs? or tftsdzdzjdzdzs? toOBtslsts?.

Примечание: [O>|j jfrjbz[frjz^h jfrjsolz^s h cf? frjsOdza Otds dzZ-ts+cf[sfrjw odzj toOdzjsC sts+jCfrjO, tjftoc[cfdzf^ucfOucfc[dzsotsP toOвtslsr cfdzW tstodzjOucfw ts lsOCtsdzj frjsOdza Otdsj нtsdzq dzZ вr ls tjftojнtsfrjsOodzjdzZ o lzCOL Odzdzsdzjor h j Odzdzdzf[Lj.

ВЗАИМОДЕЙСТВИЕ МЕЖДУ КОМИТЕТАМИ ПО ТОВАРАМ И КОМИТЕТАМИ ПО ОБЩИМ ВОПРОСАМ

ҫtsdʒʃlsјlsг ҫtsнјҫfrjѲ dʒtsdzls tsвtаѲʰ Ѳlsг frjʷ LѲ frjsəјlstsdʒ ʃ tdzҫtsətsнfrjsətsdʒ ə ҫtsdʒʃlsјlsг tʃts tsвʰ ʃdʒ ətsʃtətsfrjѲdʒ tslsəјuѲˣʰ ʃdјj LѲ dzʷ вʳ j tʃʃdʰ jəʳ j tʃtətsнlzҫlsг , tʃts dzʷ вʳ dʒətsʃtətsfrjѲdʒə tаѲdʒҫ⇄ ʃ ҫtsdʒʃjlsјdzwʃdʃ, ə frjstslsəјlsfrjsəʃdʃ frjʃ ҫtdzətsdʒəјнјdzwʷ. J uѲfrjsdtsfrjsʃ, tʃtəʃ tаѲtаѲвtslsҫj frjsѲdwѲtdstsə ҫtsнјҫfrjѲdʒ lstsəѲtаг , frjstslsəјlsfrjsəlzˣʰ ʃdјj ətsʃtətsfrj , dʒtʃtаѲə dzʷјdʒ j dʒ tаѲfrjpʒslstсјdwʃјj, нtsdwјdz tаѲfrjʃtсјнјdzʷlsг frjʷ dʒjкнlz ҫtsdʒʃlsјlsѲdʒʃ tʃts lstsəѲtаѲdʒ (ə нѲdtstsdʒ нtsҫlzdʒјdtsјj tʃtsн "ҫtsdʒʃlsјlsѲdʒʃ tʃts lstsəѲtаѲdʒ" tʃtsнtаѲLlzdʒјəѲˣ lsfrjʷ ҫtststsнʃdʒѲupʃtsdwtz j ҫtsdʒʃlsјlsг ʃ нtdzətʃj əfrjʃtsdʒsəѲlsјdzdz j tstаəѲdz ҫtsdʒʃfrjfrjʃ, tаѲLtаѲвѲlsг əѲˣʰ ʃj frjsѲdwѲtdsг dʒѲ lstsəѲtаг) ʃ ҫtsdʒʃlsјlsѲdʒʃ tʃts tsвʰ ʃdʒ ətsʃtətsfrjѲ.

ҫtsdʒʃlsјlsг ҫtsнјҫfrjѲ tʃts tsвʰ ʃdʒ ətsʃtətsfrjѲdʒ əҫdzʷuѲˣ ls ҫtsdʒʃlsјlsг tʃts dʒѲtаҫʃtətsəҫj tʃʃdʰ jəʳ ⇄ tʃtətsнlzҫlstsə, tʃts tʃʃdʰ jəʳ dʒ нtsвѲəҫѲdʒ tʃts LѲdtаʷLdwˣʰ ʃdʒʃtəʃtаəʃdʒjfrjʷdʒə tʃʃdʰ jəʳ ⇄ tʃtətsнlzҫlsѲ⇄, tʃts tsfrjsѲlsҫѲdʒʃj frjsʃuʃdнtsə, tʃts tsfrjsѲlsҫѲdʒ əjlsjtəʃdʒdwtz ⇄ dzjҫѲtdfrjsəjdwtz ⇄ tʃtəjtʃѲtаѲstsə ə tʃʃdʰ jəʳ ⇄ tʃtətsнlzҫlsѲ⇄, tʃts dʃdʃjdzj tʃʃdʰ jəʳ ⇄ tʃtətsнlzҫlstsə, tʃts dʒjlstsнѲdʒѲdwdzʃLѲʃ tslsвtstаѲ tʃtətsə, tʃts tʃʃdlsѲdwˣ ʃ tʃʃdʰ jəʳ dʒ tʃtətsнlzҫlsѲdʒ нdzʷ нdʃjlsʃuјfrjҫtsdts tʃʃdlsѲdwˣ, Ѳ lsѲҫ⇄jj, tʃts frjʃfrjsјdʒѲdʒ ҫtsdwtstsdzʷ ʃ frjjtdsʃʷ dʃҫѲupʃdʃ dʃdʒʃtstdsѲ ʃ ˂ ҫfrjʃtstdsѲ tʃʃdʰ jəʳ ⇄ tʃtətsнlzҫlstsə, ʃ dʒtsdzls lzfrjsѲdwѲədzʃəѲlsг tsвʰ ʃjj tʃtsdtsъјjdwˣ ə tаѲdʒҫѲ⇄ frjptsјj ҫtsdʒʃjlsјdwupʃdʃ. υҫѲLѲdwtz j tʃtsdtsъјjdwˣ нtsdwјdz tslstаѲъјlѲlsг frjʷ ə frjsѲdwѲtdsѲ⇄ dʒѲ lstsəѲtаг tʃlzlsјdʒfrjfrj dtsҫ, LѲdfrjҫdzʷ uјdwˣjdʒfrjdzuѲјə, ҫtsнѲ˂lsts dwtsə⇄tsнʃdʒtstsʷ tstаdʒʃlsг ʃdʒ dʒtsətаLtsdʒ(frjpʒ *ʌ tstadʒѲls frjs ѲdwѲtdsəə ҫtsнјҫfrjѲ dʒѲ ls tsəѲtаг).*

[frjpzʃ ҫtsdʒʃlsјlsг tʃts lstsəѲtаѲdʒ tʃtsdzѲəѲˣ ls, uʃsts tsвʰ ʃjj tʃtsdtsъјjdwˣ dwj tʃtаʃdʒjdwʃdʒ ҫ tsнdtsdʒz ʃdzʃ dwjfrjҫtsdz ҫʃdʒ frjsѲdwѲtdsѲdʒ dʒѲ lstsəѲtаг , tsdwʃ dʒtsdzls dʒѲtаѲвʃlsг LѲtətsfrjəfrjstslsəјlsfrjsəlzˣʰ ʃ ҫ ҫtsdʒʃlsјlsг ҫtsнјҫfrjѲ tʃts tsвʰ ʃdʒ ətsʃtətsfrjѲdʒ tsв lzlsəјtъјнјdwʃdʃ tslsҫdtsdwjdwʃ tslsг tsвʰ ʃ⇄ tʃtsdtsъјjdwʃ? ҫtsнјҫfrjѲ ϕdzʃdʒjdwtаѲtаʃlzfrj υѲҫʃjj LѲtətsfrjʃ нtsdwјdz вʳ lsг lsʰ Ѳlsјdzdwts tsвtsfrjptsəѲdz ʃ tʃtsнlsəјtъјнјdz ʃdʒjˣʰ ʃdʒʃfrjʷ tаjLlzdzlsѲlsѲdʒʃ dʒѲlzuʃdz ⇄ ʃfrjfrjpjнtsəѲdwʃ? ʃ нtdzətsʃ? frjzʰ jfrjsəjdwtsʃ? ʃdʒʷ tstаdʒѲupʃjj?. [Ѳ.нјdz tʃts tʃʃdʰ jəʳ dʒ нtsвѲəҫѲdʒ LѲtаѲʷLdwˣʰ ʃdʒ əjʰ jfrjsəѲdʒ ʃdʒʃtəʃtаəjdwj, dʒѲtаҫʃtətsəҫj ʃ dʒjlstsнѲdʒ ѲdʒѲdzʃLѲ ʃ tslsвtstаѲ tʃtətsə, ҫtslststаг j frjsнjtъјlѲlsг frjʃjupʃʷ ʃupʃjj tʃtsdtsъјjdwˣ ʃdʒʃ tʃtsdtsъјjdwˣ, нtsʃtsdzdwˣʰ ʃjj j вʰ ʃjj frjsѲdwѲtdsг , frpptsнʳ LѲҫtsdtsəə ʃdʒʃ tdzҫtsətsнfrjsəѲ, нtsdwјdz вʳ lsг dʒѲtаѲədzjdz dʒѲ tаѲfrjpʒslstсјdwʃјj ə tslsəјlsfrjsəjdwtz j ҫtsdʒʃlsјlsг tʃts tsвʰ ʃdʒ ətsʃtətsfrjѲdʒ ҫ dʒѲʃвtsdzjj tʃtsн⇄tsнʷʰ jdʒjz ʃ dʒѲҫfrjʃdʒѲdz dtsҫtstslsҫtsdʒz frjtsҫlz tʃtətsəjнјdwˣ *ʅ tstsujнlztаг tаѲtаѲвtslsҫʃ uнlsѲdwѲtdsəə ҫtsнјҫfrjѲ ʃ tətsнfrjsəjdwtz ⇄ lsjҫfrjstsə*, tsнdʒѲts tʃtsнtsвdʒѲʷ tʃjtсјнѲuѲ dʒѲ tаѲfrjpʒslstсјdwʃјj dʒj нtsdwјdz tʃtсјtʃʷlsfrjsətsəѲlsг tʃtətsuјfrjfrjz tаѲtаѲвtslsҫʃ frjsѲdwѲtdsəə dʒѲ frjstslsəјlsfrjsəlzˣʰ ʃ⇄ ʰ ѲвѲ⇄, tʃtсјнlzfrjpʒstсјdwtz ⇄ ʅ tətsujнlztdsʔ.

Маркировка пищевых продуктов

Стандартизация пищевых продуктов и маркировка пищевых продуктов являются ключевыми инструментами, которые обеспечивают выполнение обязательств, вытекающих из Соглашения ВТО по применению санитарных и фитосанитарных мер, в частности, в отношении гармонизации санитарных и фитосанитарных мер, основанных на международных стандартах, руководящих принципах и рекомендациях, а также обеспечивают выполнение обязательств, вытекающих из Соглашения ВТО по техническим барьерам в торговле, в частности, в отношении гармонизации технических регламентов, основанных на международных стандартах, руководящих принципах и рекомендациях (CODEX STAN 1-1985), Комиссия Codex Alimentarius является одним из ведущих международных органов по разработке стандартов, руководящих принципов и рекомендаций в области пищевых продуктов, а также по обеспечению выполнения всех аспектов Соглашения ВТО по применению санитарных и фитосанитарных мер, касающихся пищевых продуктов, в частности, в отношении гармонизации технических регламентов, основанных на международных стандартах, руководящих принципах и рекомендациях.

Согласно Соглашению по применению санитарных и фитосанитарных мер (Приложение 4.7 *Международные стандарты, руководящие принципы и рекомендации*) стандартизация пищевых продуктов, в частности, в отношении гармонизации технических регламентов, основанных на международных стандартах, руководящих принципах и рекомендациях, а также обеспечивают выполнение обязательств, вытекающих из Соглашения ВТО по применению санитарных и фитосанитарных мер, в частности, в отношении гармонизации технических регламентов, основанных на международных стандартах, руководящих принципах и рекомендациях, а также обеспечивают выполнение обязательств, вытекающих из Соглашения ВТО по техническим барьерам в торговле, в частности, в отношении гармонизации технических регламентов, основанных на международных стандартах, руководящих принципах и рекомендациях.

Пищевые добавки

Стандартизация пищевых продуктов и маркировка пищевых продуктов, в частности, в отношении гармонизации технических регламентов, основанных на международных стандартах, руководящих принципах и рекомендациях, а также обеспечивают выполнение обязательств, вытекающих из Соглашения ВТО по применению санитарных и фитосанитарных мер, в частности, в отношении гармонизации технических регламентов, основанных на международных стандартах, руководящих принципах и рекомендациях, а также обеспечивают выполнение обязательств, вытекающих из Соглашения ВТО по техническим барьерам в торговле, в частности, в отношении гармонизации технических регламентов, основанных на международных стандартах, руководящих принципах и рекомендациях, а также обеспечивают выполнение обязательств, вытекающих из Соглашения ВТО по применению санитарных и фитосанитарных мер, в частности, в отношении гармонизации технических регламентов, основанных на международных стандартах, руководящих принципах и рекомендациях. Комиссия Codex Alimentarius является одним из ведущих международных органов по разработке стандартов, руководящих принципов и рекомендаций в области пищевых продуктов, а также по обеспечению выполнения всех аспектов Соглашения ВТО по применению санитарных и фитосанитарных мер, касающихся пищевых продуктов, в частности, в отношении гармонизации технических регламентов, основанных на международных стандартах, руководящих принципах и рекомендациях, а также обеспечивают выполнение обязательств, вытекающих из Соглашения ВТО по применению санитарных и фитосанитарных мер, в частности, в отношении гармонизации технических регламентов, основанных на международных стандартах, руководящих принципах и рекомендациях, а также обеспечивают выполнение обязательств, вытекающих из Соглашения ВТО по техническим барьерам в торговле, в частности, в отношении гармонизации технических регламентов, основанных на международных стандартах, руководящих принципах и рекомендациях, а также обеспечивают выполнение обязательств, вытекающих из Соглашения ВТО по применению санитарных и фитосанитарных мер, в частности, в отношении гармонизации технических регламентов, основанных на международных стандартах, руководящих принципах и рекомендациях. Согласно Приложению 3.

ｌｆｎｊ ｔｆｔｓｄｔｓｘｊｄｚｆｗ ｏ ｔｓｌｓｄｔｓｈ ｊｄｚｆｄｆ ｔｆｄｆｈ ｊｏｒ ： ｈｔｓｂＯｏｔｓＦ (ｏＦｄｚ ｕＯｖ ｏｆｎｊｆｔｓｄｚｓｏＯｌｓｊｄｚｄｚ ｊ ｏｊｈ ｊｆｒｊｓｏＯ, ｄｆｒｊｆｔｓｄｚｌｚｊｄｚ ｊ ｔｆｔｏｄ ｔｆｊｔｏｊｔｏＯｂｔｓｌｓＦｊ), ｆｒｊｓｈｊｔｏｘｊＯｈ ｄｊｆｒｖ ｏ ｆｒｊｓＯｄｚＯｄｓＯＦ ｄｚＯ ｌｓｔｓｏＯｔｏ , ｆｒｐｚｊｈｌｚｊｌｓ ｄｚＯｆｔｏＯｏｄｚｖｌｓ ｏ ｌｚｆｒｊｓＯｄｚｓｏｄｚｊｄｚｚｓｄｚｆｔｓｔｏｗｈＦｊ ｄｚＯｔｏＦｒｊｐｚｆｓｌｓｔｏｊｄｚｆｊ ｓｔｓｄｚｆｌｓｊｌｓＯｓｔｓｈｊＦｆｒＯｆｔｓｔｆｄｈ ｊｏｒ ｄｚ ｈｔｓｂＯｏＦｏｄｚ ｔｆｔｏｊｈｔｆｔｓｕｓｄｆｌｓｊｄｚｄｚｓ ｈｔｓ ｌｓｔｓｄｔｓ, ＦＯＦ ｆｒｊｓＯｄｚＯｄｓ ｈｔｓｆｒｊｓｄｆｏｄｚｆ ｈ ＯｏＯ 5 *ｌ ｔｓｔｏｗｈＦＯ ｔｏＯｔｏＯｂｔｓｌｓ ＦｏｆｒｊｓＯｄｚＯｄｓ ｔｓｏ ｓｔｓｈｊＦｆｒＰ* ｄｆｄｚｆ ｈｔｓ ｌｓｔｓｄｔｓ, ＦＯＦ ｔｓｄｚｆ ｂｒ ｄｚｆ ｔｏＯｆｒｊｐｚｆｓｌｓｔｏｊｄｚ ｏ ｓｔｓｄｚｆｌｓｊｌｓｊ ｔｆｔｓ ｆｒｊｓｔｓｌｓｏｊｌｓｆｒｊｓｏｌｚｓ ｈ ｊｄｚｌｚ ｌｓｔｓｏＯｔｏｄｚ ｄｚＯｈ Ｏｏｊ 7. Ｆ ｌｓｔｓ ｄｚｄ ｈｔｓｄｚｄｚｓ ｔｆｔｏｄｆｏｔｓｈｄｆｌｓ Ｆ ｄｚｄｚｔｓｆｔｏＯｏｈＯｄｚｄｚｓ？ ｌＯｈｊｔｏｘｊＦｊ ｔｆｊｔｏｊＦｔｓｈＯ ｆｒｊｓＯｄｚＯｄｓＯ ｄｚＯ ｆｒｐｚｊｈｌｚｓ ｈ ｄｆｊｈ ＯｏＦｊ "ｌ ｔｓｔｏｗｈＦＯ".

ｌｆｎｊ ｔｆｔｓｄｔｓｘｊｄｚｆｗ ｏ ｔｓｌｓｄｔｓｈ ｊｄｚｆｄｆ ｔｆｄｆｈ ｊｏｒ ： ｈｔｓｂＯｏｔｓＦ, ｆｒｊｓｈｊｔｏｘｊＯｈ ｄｆｊｆｒｖ ｏ ｆｒｊｓＯｄｚＯｄｓＯＦ ＦｓｔｓｈｊＦｆｒＯ ｄｚＯ ｌｓｔｓｏＯｔｏ , ｈｔｓｄｚｄｚ ｄｚＯｆｔｏＯｏｄｚｖｌｓ ｆｒｖ ｄｚＯ ｌｚｌｓｏｊｔｏｘｊｈｊｄｚｆｊ ｏ Ｆｓｔｓｄｚｆｌｓｊｌｓ ｔｆｔｓ ｆｄｆｈ ｊｏｒ ｄｚ ｈｔｓｂＯｏＦＯｄｚ ｔｆｔｓｄｔｓｘｊｄｚｆｗ ｈｔｓｄｚｄｚ ｂｒ ｌｓ ｔｏＯｔｏＯｂｔｓｌｓＯｄｚ ｄｚＯ ｂＯｔｏｊ ｌｓｊ：ｄｚｄｚｄｚｄｚｆｕｊｆｒＦｔｓｄｔｓ ｔｓｂｔｓｆｒｐｚｄｚｓｏＯｄｚｆｗ, ｔｆｔｏｊｈｔｓｆｒｊＯｏｄｚｖｊｄｚｄｚｓｄｔｓ ＦｓｔｓｄｚｆｌｓｊｌｓＯｄｚｆｄｆ ｔｆｔｓ ｌｓｔｓｏＯｔｏＯｄｚ Ｏ ｌｓＯＦｘｊｊ ｄｚＯ ｂＯｔｏｊ ｔｏｊＦｔｓｄｚｊｄｚｏＯｕｄｆ？ ｊ ｂｉ ｊｈｄｆｄｚｄｚｄｚｄｚｓｄｔｓ ＦｓｔｓｄｚｆｌｓｊｌｓＯ ｌＦｆｒｊｊｔｏｄｓｏ ∧ ϕ ｊ /ｌ ｊ ｝ ｔｆｔｓ ｔｆｄｆｈ ｊｏｒ ｄｚ ｈｔｓｂＯｏＦＯｄｚ ＦＯｆｒＯｘｈ ｄｆｒｆｒｖ ｂｊｌｔｓｆＯｆｒｐｚｄｚｓｆｒｊｓｄｆ ｔｆｔｏｄｆｚｊｄｚｄｚｄｚｆｗ (ｔｆｔｓＦＯＬＯｌｓｊｄｚｄｆ ｈｔｓｆｔｚｆｒｊｓｄｆｄｚｓｄｔｓ ｆｒｊｚｌｓｔｓｕｚｄｚｓｄｔｓ ｔｆｔｓｌｓｔｏｊｂｄｚｊｄｚｄｚｆｗ (ADI) ｄｆ ｈｔｄｚｄｔｊ ｔｓｄｔｏＯｄｚｆｕｊｄｚｄｚｆｗ) ｄｆ ｔｓｕｊｄｚＦｄｆ ｔｆｔｓｌｓｊｄｚｕｄｆＯｄｚｄｚｄｚｓｄｔｓ ｄｆ, ｔｆｔｓ ｏｔｓＬｄｚｔｓｘｊｄｚｓｆｒｊｓｄｆ, ｈｊ？ｆｒｊｓｏｄｆｌｓｊｄｚｄｚｓｄｔｓ ｔｆｔｓｌｓｔｏｊｂｄｚｊｄｚｄｚｆｗ ｔｆｄｆｈ ｊｏｒ ： ｈｔｓｂＯｏｔｓＦ. Ｆｌｓｔｓ ｔｆｔｓＬｏｔｓｄｚｆｌｓ ｌｚＦＯＬＯｄｚｄｚ ｄｚ ｔｆｔｓｄｔｓｘｊｄｚｆｗｄｚ ｆｒｊｓｔｓｌｓｏｊｌｓｆｒｊｓｏｔｓｏＯｌｓ ｔｆｔｓｄｔｓｘｊｄｚｆｗｄｚ ｌ ｔｏｊＯｄｚｓｂｌｚｄｚ *ｆ ｂｈ ｊｏｔｓ ｆｒｊｓ ＯｄｚＯｄｓ ＯｄｚＯ ｔｆｄｆｈ ｊｏｒ ｊ ｈｔｓｂＯｏＦｏｄｆ.*

ｌ ｔｏｄ ｔｆｔｓＨｏｔｓｌｓｔｓｏＦｊ ｔｏＯＬｈｊｄｚＯ ｔｓ ｔｆｄｆｈ ｊｏｔｓ？ ｈｔｓｂＯｏＦｊ ｏ ｆｒｊｓＯｄｚＯｄｓｊ ｄｚＯ ｌｓｔｓｏＯｔｏ ｈｄｚｖ ｊｏｔｓ ｔｆｔｓｆｒｐｚｊｈｌｚｓ ｈ ｊｏｔｓ ｌｚｌｓｏｊｔｏｘｊｈｊｄｚｆｗ ｓｔｓｄｚｆｌｓｊｌｓｌｓｄｚｆ ｔｆｔｓ ｔｆｄｆｈ ｊｏｒ ｄｚ ｈｔｓｂＯｏＦＯｄｚ ｕ ｊＦｔｏｊｌｓＯｔｏｄｆｌＯｌｓ ｈｔｓｄｚｊｄｚ ｔｆｔｓｈＯｔｓｌｓｏｄｆｌｓ ｔｓｌｓｕｊｌｓ ｏ ｓｔｓｄｚｆｌｓｊｌｓ, ｏ Ｆｓｌｓｌｓｔｓｄｚｄｚ ｂｌｚｈｌｚｌｓ ｌｚＦＯＬＯｄｚ : ｄｚｄｚｄｚｊｔｏ ｆ ｊ ｘｈｌｚｄｚＯｄｚｓｈｄｚｄｚ？ ｆｒｐｆｒｊｓｊｄｚ ｄｚｄｚｄｚｊｔｏＯｕｄｆｄｆ (INS), ｔｆｔｓＦＯＬＯｌｓｊｄｚ ｈｔｓｆｔｚｆｒｊｓｄｆｄｚｓｄｔｓ ｆｒｊｚｌｓｔｓｕｚｄｚｓｄｔｓ ｔｆｔｓｌｓｔｏｊｂｄｚｊｄｚｄｚｆｗ (ADI), ｌｚｌｓｏｊｔｏｘｊｈｊｄｚｄｚ？ ｆ ｂｉ ｊｈｄｆｄｚｄｚｄｚ Ｆｓｔｓｄｚｆｌｓｊｌｓｌｓｄｚｆ ｌＦｆｒｊｊｔｏｄｓｏ ∧ ϕ ｊ /ｌ ｊ ｝ ｔｆｔｓ ｔｆｄｆｈ ｊｏｒ ｄｚ ｈｔｓｂＯｏＦＯｄｚ ｌｓｊＦｄｚｄｚｓｄｆｕｊｆｒＦｔｓｊ ｔｓｂｔｓｆｒｐｚｄｚｓｏＯｄｚｆｊ, ｔｆｔｏｊｈｔｆｔｓｄｚＯｏＯｊｄｚ？ ｌｚｄｚｓｏｊｄｚ ｔｆｔｓｌｓｔｏｊｂｄｚｊｄｚｄｚｆｗ; Ｏ ｌｓＯＦｘｊｊ ｔｓｌｓｄｚｊｌｓＦＯ ｔｓ ｌｓｔｓｄｚ ｂｒ ｄｚＯ ｄｚｆ ｈｔｓｂＯｏＦＯ ｔｏＯｄｚｊｊ ｌｚｌｓｏｊｔｏｘｊｈｊｄｚＯ ｓｔｓｄｚｆｌｓｊｌｓｌｓｄｚ ｓｔｓｈｊＦｆｒＯｆｔｓｔｆｄｈ ｊｏｒ ｄｚｈｔｓｂＯｏＦＯｄｚ

［ ｆｒｐｚｆ ｆｒｊｚｈ ｊｆｒｊｓｏｌｚｊｌｓ ｈｊ？ｆｒｊｓｏｌｚｓ ｈ ｄｆ？ ｓｔｓｄｚｆｌｓｊｌｓ ｔｆｔｓ ｌｓｔｓｏＯｔｏｄｚ, ｔｆｔｏｊｈｄｔｓｘｊｄｚｆｗ ｔｆｔｓ ｄｆｒｆｒｊｓｄｚＬｔｓｏＯｄｚｆｓ ｈｔｓｂＯｏＦｏｄｚ ｏ ｄｚ ｂｔｓｄｚｔｏＯｒｆｒｐｚｆＯｌｓｔｏｆｏＯｊｄｚｓｄｚｆｒｊｓＯｄｚＯｄｓｊ ｄｚＯ ｌｓｔｓｏＯｔｏ ｈｔｓｄｚｄｚ ｏｔｓｌｓｔｓｏｄｆｌｓ ｆｒｖ ｆｒｊｓｔｓｌｓｏｊｌｓｆｒｊｓｏｌｚｓ ｈ ｄｆｄｚ ｌｓｔｓｏＯｔｏｄｚｆｗ ｄｆ ｏＦｄｚ ｕｊｄｚｆｗ ｏ *ｆ ｂｈ ｄｆ？ ｆｒｊｓ ＯｄｚＯｄｓ ｄｚＯ ｔｆｄｆｈ ｊｏｒ ｊ ｈｔｓｂＯｏＦｏｄｆ.* ［ ｆｒｐｚｆ ｓｔｓｄｚｆｌｓｊｌｓ ｓｔｓｈｊＦｆｒＯ ｔｆｔｓ ｔｆｄｆｈ ｊｏｒ ｄｚ ｈｔｓｂＯｏＦＯｄｚ ｔｆｔｏｄｆｚｊｌｓ ｔｏｊｈ ｊｄｚｆｊ ｄｚｊ ｌｚｌｓｏｊｔｏｘｊｈＯｌｓ ｔｓｆｔｏｊｈｊｄｚｊｄｚｄｚ ｊ ｔｆｔｓｄｔｓｘｊｄｚｆｗ ｔｓ ｈｔｓｂＯｏＦＯ, ｔｓｄｚ ｈｔｓｄｚｊｄｚ ｕｊｌｓＦｔｓ ｌｚＦＯＬＯｌｓ ｔｓｆｒｐｚｄｚｓｏＯｄｚｆｗ. ［ ＯｆｒｆｒｐｚＯｌｓｔｏｆｏＯｊｄｚ？ ｔｏＯｌｈｊｄｚｈｔｓｄｚｊｄｚｓｂｒ ｌｓ ｏｔｓＬｏｔｏＯｈ ｊｄｚｏ ｆｒｊｓｔｓｌｓｏｊｌｓｆｒｊｓｏｌｚｓ ｈ ｄｆ？ ｓｔｓｄｚｆｌｓｊｌｓｆｔｓｌｓｔｓｏＯｔｏＯｄｚ ｊｆｒｐｚｆ ｄｚｊｔｓｂＦｔｓｈｄｆｌｓｊｄｚｄｚｆｗ ｄｆｄｚ ｔｓｔｏＯｕｄｆｗ ｄｆｄｚｆ ｈｄｚｖ ｆｒｐｊｈｊｄｚｆｗ, ｊｆｒｐｚｆ ｓｔｓｄｚｆｌｓｊｌｓ ｓｔｓｈｊＦｆｒＯ ｔｆｔｓ ｔｆｄｆｈ ｊｏｒ ｄｚ ｈｔｓｂＯｏＦＯｄｚ ｔｆｔｏｄｆｚｊｄｚｊｄｚＯｊｌｓ ｔｏｊｈ ｊｄｚｆｊ ｄｆＬｄｚｊｄｚｆｌｓ ｈＯｄｚｄｚｓｊ ｔｆｔｓｄｔｓｘｊｄｚｆｊ.

[frjdzf dzj frjzʰ jfrjsəlzjlsнjζ?frjsəlzˢʰ jdts ʂtsdzjflsjlsⓞtjtslstsəⓞtcⓞdz frjstcⓞdz -ɥdzjdz нtsdzjdz dzⓀtjtcⓞ⊃dzʷlsʳ tjtcjнdtsɤjdzqʷ ts dtsəʳ ⊐ tjtsdtsɤjdzqʷ⊐ tjts tjqʰ jəʳ dz нtsə⊃ⓞζⓞdz dfdzf ts tjtsjtcⓞ⊃ⓞζⓞ⊐ ə frjzʰ jfrjsəlzˢʰ dfj tjtsdtsɤjdzqʷ, dzjtjtsfrjcjнfrjsəjdzqts ə ʂtsdzjflsjls ʂtsнjζfrjⓞ tjts tjqʰ jəʳ dz нtsə⊃ⓞζⓞdz df ⊥ⓞtcʷ⊥dzˢʰ dfdz tjtcⓞfdzjfrjʷdz нdzʷ df⊐ нⓞdzdzjζʰ jdts əζⓞdzˢ ɥjdzqʷ ə *[вʰ dζ? frjsⓞdzⓞtds ʂtsнjζfrjⓞdzⓀtjqʰ jəʳ j нtsə⊃ⓞζdf.*

Загрязняющие примеси в пищевых продуктах

ʂtsdzjflsjlsʳ tjts lstsəⓞtcⓞdz нtsdzjdz dfrfrjpdzjнtsəⓞlsʳ *[вʰ dζ? frjsⓞdzⓞtds dzⓀ ⊥ⓞtcʷ⊥dzˢʰ dfj tjtcⓞfdzjfrjf df ls tsζfrjfdz ə tjqʰ jəʳ ⊐ tjtcts нlzζlsⓞ⊐* (CODEX STAN 193-1995) frj lstsɤζdf ⊥tcjdzqʷ dzjtsə⊐tsнdfdzjtsfrjsdf tcⓞ⊥tcⓞ⊃tslsζdf tcjζtsdzjdzⓞɥdζ? ζ [вʰ jdzjz frjsⓞdzⓞtdslz.

[frjdzf ʂtsdzjflsjlsʳ tjtsʳ lstsəⓞtcⓞdz frjsɤζjlsʳ ɥjstsʳ tsəʰ dfj tcjζtsdzjdzⓞɥdζ? ζ *[вʰ jdzjz frjsⓞdzⓞtds lz dzⓀ ⊥ⓞtcʷ⊥dzˢʰ dfj tjtcⓞfdzjfrjf df ls tsζfrjfdz ə tjqʰ jəʳ ⊐ tjtcts нlzζlsⓞ⊐* dzj frjstslsəjlsfrjsəlzˢʰ ls frjptsjζ? ⊥ⓞнⓞɥj, tsdz нtsdzjjdz tjtsнdtslstsədfls frjptsj tjtcjнdtsɤjdzqʷj df dzⓀtjtcⓞdfls jdts ə ʂtsdzjflsjls tjtsʳ ⊥ⓞtcʷ⊥dzˢʰ dfdz tjtcⓞfdzjfrjʷdz ə tjqʰ jəʳ ⊐ tjtcts нlzζlsⓞ⊐ dzⓀ tcⓞfrjfrjtjslstcjdzqʷj нdzʷ tjtcⓞfdzˢlsⓞdf tcjʰ jdzqʷ ts dzⓀɥⓞdzj dtsəstsdts tjtcts jζlsⓞ, ts tjjtcjfrjtjslstcj *[вʰ jdts frjsⓞdzⓞtds ⊙ dzⓀ ⊥ⓞtcʷ⊥dzˢʰ dfj tjtcⓞfdzjfrjf df ls tsζfrjfdz ə tjqʰ jəʳ ⊐ tjtcts нlzζlsⓞ⊐*, dfdzf tsə lzlsəjtcⓞнjdzqʷdf tjtcjнdtsɤjdzqʷdtsdts tjtsdtsɤjdzqʷ, ζⓞ⊐ tjtcⓞfjdzjdzjdzjstds.

[dzʷ ɤlstsdts ʂtsdzjflsjlsʳ tjtsʳ lstsəⓞtcⓞdz нtsdzjjdzqʷ tjtsнdtslstsədflsʳ tsə tsfrjdtsəⓞdzqʷj, tjtsɥjdzjz tsəʰ dfj tcjζtsdzjdzⓞɥdζ? ζ *[вʰ jdzjz frjsⓞdzⓞtds lz dzⓀ ⊥ⓞtcʷ⊥dzˢʰ dfj tjtcⓞfdzjfrjf df ls tsζfrjfdz ə tjqʰ jəʳ ⊐ tjtcts нlzζlsⓞ⊐* dzj dzjtsdzlsfrjɥdflsⓞlsʳ frjʷ tjtcⓞfjdzjdzjdzʳ dzjf нdzʷ tjtcⓞfdzjdzjdzqʷ ə lzζⓞ⊥ⓞdzqʷ⊐ tjtcts нlzζlsⓞ⊐.

⊥frjj tjtcjнdtsɤjdzqʷ нtsdzjdz dzⓀtjtcⓞ⊃dzˢlsʳ frjʷ ə ʂtsdzjflsjlsʳ tjtsʳ ⊥ⓞtcʷ⊥dzˢʰ dfdz tjtcⓞfdzjfrjʷdz ə tjqʰ jəʳ ⊐ tjtcts нlzζlsⓞ⊐, tjtcjнtjtsɥdflsjdz dtsʳ tjtcjɤнjj ɥjdz frjstslsəjlsfrjsəlzˢʰ df? tjtcts jζlsⓞ frjsⓞdzⓞtdsⓞ dzⓀ lstsəⓞtc tjjtcj?нjjls dzⓀ ʰ ⊙ζ 5 *] tdsɥjнlztcʳ tcⓞ⊥tcⓞ⊃tslsζdf frjsⓞdzⓞtds tsə ʂtsнjζfrjⓞ* dfdzf tjtcjɤнjj ɥjdz tsdzqʷ вlzнlzls tcⓞfrjfrjtjslstcjdz frjstslsəjlsfrjsəlzˢʰ dfdz ʂtsdzjflsjlstsdz tjtsʳ lstsəⓞtcⓞdz dzⓀʰ ⊙ζj 7, tsнdzⓀζts ɤlsf tjtcjнdtsɤjdzqʷ dzj нtsdzjdz tjtsfrjdtzɤdflsʳ tjtcⓞfɥdfdzⓀ? tslsfrjdtsɥζdf tcⓞ⊃tslsʳ dzⓀн ɥlsⓞdzⓞtdslstsdz df tjtcjtjʷlsfrjsətsəⓞlsʳ jj tjtcts нədɤjdzqʷ tjtsʳ frjstslsəjlsfrjsəlzˢʰ dfdz ʰ ⊙ζⓞdz] tdsɥjнlztcʳ .

ʂtsdzjflsjlsʳ tjtsʳ ⊥ⓞtcʷ⊥dzˢʰ dfdz tjtcⓞfdzjfrjʷdz ə tjqʰ jəʳ ⊐ tjtcts нlzζlsⓞ⊐ нtsdzjjdz tcⓞfrjfrjtjⓞlstcⓞfəⓞlsʳ əfrjj tjtcjнdtsɤjdzqʷ ts ədzjfrjjdzqʷdf нtsjtsdzdzjdzqʷ dfdzf dfⓁdzjdzjdzqʷ ə [вʰ dζ? frjsⓞdzⓞtds, dfdzf lzlsəjtcⓞнⓞlsʳ tjtcjнdzⓀⓞjdzʳ j tjtsdtsɤjdzqʷ dfdzf tjtcjнtjtcⓞfdzqʷdzⓞlsʳ dzjtsə⊐tsнdfdzʳ j нjζ?frjsədʷ, frjstslsəjlsfrjsəlzˢʰ dfj frjⓁlszⓞɥdfdf.

Остатки пестицидов/остатки ветеринарных лекарственных препаратов в пищевых продуктах

ѕtsdзq[lsјlsг tј ts lstsоѠtаѠdз нtsdаqdz tј tdtsој tеwlsг tј tsdtsкј dаq[w tј ts lztdtsоdw dз frjsнј tеkqdаq[w tsfrjsѠlsҺtsо tј ј frjsd^qd[нtsо d[о ј lsј tаd[dаѠtdz ⸗ dз ҺѠtdfrjsој dаtz ⸗ tј tај tј tаѠlstsо, tј tаd[dw lsг ј ѕtsdзq[frjfrjрј ј ? "ѕtsн ј Ҹfrj ф dzr[dзj dtsѠtаq[lzfrj', frj ч ј dz ы tаѠ.tаѠвtslsҺd[tsвh d[⸗ tај Ҹtsdзj dаѠuq[?, ҺѠҺ lzҺѠ.Ѡdtsо о tаѠ.нј dзj tј ts LѠdtеwLdw ы h d[dз tј tаd[dзj frjwdз о ∧ *tstаdзѠlsј frjsѠdаѠtdsо tsо ѕtsн ј Ҹfrj Ѡ dаѠ lsо Ѡtег*.

[frjdzr[ѕtsdзq[lsјlsг tј ts lstsоѠtаѠdз frjsu[sјls, ч ј stsо tsвh d[ј tај Ҹtsdзj dаѠuq[d[, ts Ҹtslststег ⸗ dtsоtstаd[dtsfrj о r h ј, dзj frjstslsој lsfrjsоlz ы ls frpts ј ? LѠнѠuj, tsdz нtsdаqj dz tј tsн dtslstsоd[lsг frpts ј tј tаj нdts кј dаq[ј d[dаѠj tеѠоd[lsг ј dts о frjstslsој lsfrjsоlz ы h d[ј ѕtsdзq[lsјlsг ї о ѕtsdзq[lsјlsг tј ts tsfrjsѠlsҺѠdз tј ј frjsd^qd[нtsо d[dzr[о ѕtsdзq[lsјlsг tј ts tsfrjsѠlsҺѠdз о ј lsј tаd[dаѠtdz ⸗ dз ҺѠtdfrjsој dаtz ⸗ tј tаj tј tеѠlstsо о tј d[h ј о r ⸗ tј tdtsнlzҺlsѠ⸗, dаѠ tеѠfrjpkjslstаj dаq[ј d[tј tаd[dw lsd[ј tаj h ј dаq[w ts dаѠuѠdз tеѠоtslsг dаѠн dtsоr dз tј tdtsj Ҹlstsdз d[dzr[ts tј j tаj frjpkjslstаj lzlsо ј tкн ј dаtz ⸗ tј tsҺѠ.Ѡlsj dз ? lztdtsоdw tј tаd[dзj dз dаq[w.

Гигиена пищевых продуктов

ѕtsdзq[lsјlsг tј ts lstsоѠtеѠdз нtsdаqdz tј tdtsо ј tеwlsг tј tsdtsкј dаq[w ts dd[dj dз tј d[h ј о r ⸗ tј tdtsнlzҺlstsо, tј tаd[dw lsг ј ѕtsdзq[frjfrjрј ? "ѕtsн ј Ҹfrj ф dzr[dзj dtsѠtаd[lzfrj', frj ч ј dz ы нѠdz dз ? h ј ? tеѠ.tаѠвtslsҺd[tsвh d[⸗ tаj Ҹtsdзj dаѠuq[?, ҺѠҺ lzҺѠ.Ѡdtsо о tаѠ.нј dзj tј ts dd[dj dз tј d[h ј о r ⸗ tј tdtsнlzҺlstsо о ∧ *tstаdзѠlsј frjsѠdаѠtdsо tsо ѕtsн ј Ҹfrj Ѡ tј ts lstsоѠtеѠdз* ѕtsdзq[lsјlsг tј ts lstsоѠtеѠdз dаѠj tеѠоdw ы ls о frj tј tаj нdts кј dаq[w tsв d[frjѠdw ч ј dаq[w d[dzr[нtsj tsdzdзj dаq[w ⸗ о tsвh d[ј tаj Ҹtsdзj dаѠuq[d[, lzҺѠ.Ѡdtz ј о r h ј, о ѕtsdзq[lsјlsг tј ts dd[dj dз tј d[h ј о r ⸗ tј tdtsнlzҺlstsо нdw lzlsо ј tкн ј dаq[w.

Методы анализа и отбора проб

Обычная практика

ѕtsdзѠ ѕtsdзq[lsјlsг ѕtsн ј Ҹfrj Ѡ о Ҹdw ч Ѡг ls tј tsdtsкј dаq[w ts dзj lstsнѠ⸗ ѠdаѠdz[LѠ d[dzr[tslsвtstеѠ tј tdtsв о frjsѠdаѠtdsо ѕtsн ј Ҹfrj Ѡ dаѠ lstsоѠtег, d[⸗ frjpj нlzj ls dаѠj tеѠоdw ы ls dаѠ frjsdаѠfrjsоѠdаq[ј о ѕtsdзq[lsјlsг ѕtsн ј Ҹfrj Ѡ tј ts dзj lstsнѠdз ѠdаѠdz[LѠ d[tslsвtstеѠ tј tdtsв dаѠ h Ѡdзj 4 (LѠd[frjҺdw ч ј dаq[j dз dзj lstsнtsо ѠdаѠdz[LѠ d[tslsвtstеѠ tј tdtsв, tsfrjpkjsѠdаtz ⸗ dаѠ dзj d[Ҹtdtsв d[tsdtssd[ч ј frjҺd[⸗ Ҹtаd[lsj tаd[w⸗). Ҹ lstsо dѠtеѠdаsd[tdzj ls, ч ј stsо frjstеѠdz frjpkjsdzls нѠls tslsг о r dаѠ frjѠdзkjsdз tеѠdаqj dз d[L о tsLdзkjsкj dz ⸗ h Ѡdtsо tеѠ.tаѠвtslsҺd[frjsѠdаѠtdsѠ ѕtsdзq[lsјlsг ѕtsн ј Ҹfrj Ѡ нtsdаqj dz tј ts о tsLdзkjsкj dtsfrjsd[, tј tаj нtsfrjsѠоd[ls ѕtsdзq[lsјlsz ѕtsн ј Ҹfrj Ѡ tј ts dзj lstsнѠdз ѠdаѠdz[LѠ d[tslsвtstеѠ tј tdtsв d[dw tstеdзѠuq[tј ts ҸѠкнtsdзz tslsн ј dz dtsfrjz tј tаj нdzѠеѠj dзkjsdзz ѠdаѠdz[lsd[ч ј frjҺtsdзz dзj lstsнlz, tslsdtsfrjwh lz frjw Ҹ ј dts frjj ј ч d[w d[ч dtsfrjsd[, lstsч dtsfrjsd[, tј tаj ч d[LdtsdtsfrjsD[(frjҺtsн d[dзtsfrjsd[, о tsfrjj tdtsd[LоtsнdzdзtsfrjsD[), tј tаj нj dz tsвdаѠdz ј dаq[w, ч lzоfrjsоd[lsj dz dtsfrjsd[, tј tеd[dзj dаq[dзtsfrjsd[d[tј tеѠ⸗lsd[ч dtsfrjsd[. ф dаѠdtsd[ч dtz dз tsвtеѠ.tsdз ѕtsdзq[lsјlsг ѕtsн ј Ҹfrj Ѡ нtsdаqj dz tј ts о tsLdзkjsкj dtsfrjsd[, tј tаj нtsfrjsѠоd[ls ѕtsdзq[lsјlsz ѕtsн ј Ҹfrj Ѡ tј ts dзj lstsнѠdз ѠdаѠdz[LѠ d[tslsвtstеѠ tј tdtsв d[dw tstеdз Ѡuq[tј ts ҸѠкнtsdзz tј dzѠdz tslsн tstеѠ tј tdtsв, tslsdtsfrjwh lz frjw Ҹ tsѠ⸗оѠlsz d[dzr[tsвdzѠfrjsd[tј tаd[dзj dаq[w, lsd[tј lz tslsн tstеѠ tј tdtsв (dаѠj tеd[dзj tеѠ, tslsвj dз Ѡ d[dzr[h lsdzuz ј), tеѠ.dзj tеdz о r вtstеѠd[, tј tеѠоd[dаѠdз tј tеd[j dз Ѡd[, нj lsѠdw dз tј dzѠdаѠ (dаѠj tеd[dзj tеѠ, Ҹtеd[о r ј

"tsƒjtα⊙uρƒtsdαbz ⊓ ⊓⊙tα⊙ζlsjtαƒrjsƒζ"), ər ətsн⊙dʒ ζtslslstα jl нtsdαdz вr ls frjнjdz⊙dz ts tƒ⊙tdsƒw⊓ ƒdzƒ tƒtdsuljfrjf⊙⊓, tsə lztdtsədʒ tƒtαƒjdʒdzjdʒsdts tαƒrjζ⊙ ƒ tƒtsн⊓tsнwh ƒ⊓ frpjнjdαƒw⊓.

[frpbzƒ lstαjвlzjlsfrjv, dʒsdzlsвr ls ər вtα⊙dz нtdzƒjζtαƒlsjtαƒ. ∫ jlstsнr ⊙dζ⊙dzƒL⊙ нtsdαdz tƒtαjнdζ⊙α⊙lsv frjv ʂtsdʒƒlsjls⊙dʒƒ tƒts lstsə⊙tα⊙dʒ ζtslslstα jl tƒtαƒ dʒjtsə⊓tsнƒdʒsfrjsƒ ζtsdζbzdz lsƒtdzx lsfrjv fr↓ζfrjƒjtdsdz dʒtstαə⊙dtsdʒ

l ⊙ h ⊙ʂjl 4 ʂtsdʒƒlsjls ʂtsнjζfr⊙ tƒts lstsə⊙tα⊙dʒ нtsdαdz tstαə⊙dzƒLtsə⊙ls tsəfrjz>нjdzƒjl ƒ dζ⊙tα⊙əƒls ə ʂtsdʒƒlsjls ʂtsнjζfr⊙ tƒts dʒjlstsн⊙dʒ ⊙dζ⊙dzƒL⊙ ƒ tslsətstα⊙tƒtdsə tslsuljls tƒts ətsƒtdsfr⊙dʒ ζ⊙fr⊙x h ƒdʒfrjv:

- tƒtsdzs>jdzζ? ə frjs⊙dα⊙dsζ⊓ ʂtsнjζfr⊙, ζtslslstα jl lstαjвlzx ls⊙dζ⊙dzƒlsƒuljfrjζƒ⊓ ƒdzƒ frjs⊙lsƒfrjsƒuljfrjζƒ⊓ tƒtdsuljнlztα;
- tƒtsdzs>jdzζ?, нdzw ζtslslstα ⊓ lstαjвlzjlsfrjv tα⊙Ltα⊙вtslsζ⊙ frjƒjuρƒ⊙dz dz ⊓ dʒjlstsнtsə ⊙dζ⊙dzƒL⊙ƒdzƒ tslsətstα⊙tƒtdsə;
- tƒtsdzs>jdzζ?, нdzw ζtslslstα ⊓ tƒtαƒdʒjdzwв lsfrjv tsƒtαjнjdzwв h ƒjl dʒjlstsнr (lsƒtƒ I);
- ə frjl⊓ tƒtαjнdzs>jdzζ?, нdzw ζtslslstα ⊓ dʒjtsə⊓tsнƒdʒts tƒtαjнfrjs⊙əƒls нtsζlzdʒjdzs⊙uρƒx, tsfrjsəjdzdzs tƒts tƒtdsə dz dʒjlstsн⊙dʒ (lsƒtƒ IV);
- tsə tα⊙h jdzζ? L⊙ζtsdζbzdz ls⊙uρƒjζ? ƒdzƒ tƒtsdʒsh r x.

ʂtsdʒƒlsjls ʂtsнjζfr⊙ tƒts dʒjlstsн⊙dʒ ⊙dζ⊙dzƒL⊙ ƒ tslsətstα⊙ tƒtdsə ƒdtα⊙jls tdsdz ζtslstαнƒdzζ⊙lsstα⊙ə ətsƒtdsfr⊙⊓, frpwLdzdz ⊓ fr tα⊙Ltα⊙вtslsζts? dʒjlstsнtsə ⊙dζ⊙dzƒL⊙ƒ tslsətstα⊙ tƒtdsə ə tα⊙dʒζ⊙⊓ ʂtsнjζfr⊙ ∫ нdζ⊙ζts ʂtsdʒƒlsjls, ƒdzƒuρƒdtdsə⊙h ƒ? tα⊙Ltα⊙вtslsζlz frjs⊙dα⊙dsƒ⊙, dʒjfrjjls tslsəjlsfrjsəjdzdzsfrjs L⊙ tƒtdsƒ⊓tsнjdzζjl h ⊙dtsə "l tstαwнζ⊙'.

l tαƒdʒjtsə⊓tsнƒdʒsfrjsƒ, ʂtsdʒƒlsjlsʂtsнjζfr⊙tƒts dʒjlstsн⊙dʒ⊙dζ⊙dzƒL⊙ƒtslsətstα⊙tƒtdsə нtsdαdzjdztƒstƒr lsƒlsv frjv tsəjfrjƒjuρƒlsv tα⊙Ltα⊙вtslsζlz ƒ frjsədʒjfrjsdbzx ⊙ƒtdsə⊙uρƒx dʒjlstsнtsə ƒdzdz dʒƒ tƒtαƒLdζ⊙dzdz dʒƒ tstαə⊙dζ⊙dʒƒ, ζtsdʒƒjlsjdζ⊙dz dʒƒ ə tsə dzζfrjsƒ ⊙dζ⊙dzƒL⊙

ʂtsdʒƒlsjls ʂtsнjζfr⊙ tƒts dʒjlstsн⊙dʒ ⊙dζ⊙dzƒL⊙ ƒ tslsətstα⊙ tƒtdsə tsuljdzζə⊙jls ⊓ ⊙ζlsƒuljfrjζƒjl ⊙dζ⊙dzƒlsƒuljfrjζƒjl tα⊙вtsuƒjl ⊓⊙tα⊙ζlsjtαƒrjsƒζƒ dʒjlstsн⊙, ζtslslstα jl вr dzƒ tsƒtαjнjdzdz ə ⊓tsнjl jlζts ⊙lsljfrjs⊙uρƒ. l tαƒ ↓lstsdʒ lzuƒls ə⊙x lsfrjv ⊓⊙tα⊙ζlsjtαƒrjsƒζƒ tƒtαjuρƒLƒtsdzdzsfrjsƒ, tƒtsdzuljdzdz jl tƒtαƒ frjsədʒjfrjsdz ⊓ ƒfrjƒr ls⊙dzƒw⊓, ζtslslstα jl dʒsdzƒвr ls tƒtdsəjнjdz, ⊙lsζ>jl нtdzƒjtαjLzdz lsζls, tƒtsdzuljdzdz jl ə ⊓tsнjl tα⊙Ltα⊙вtslsζƒdʒjlstsн⊙. [⊙.tα⊙вtslsζdzdz? dzвtstαζƒtαƒlsjtαƒjə вlzнjls wədzwlsv frjv uζfrjsx tslsuljls⊙ tsə lzlsəjtα>нjdzƒdʒjlstsн⊙ ʂtsdʒƒlsjlstsdʒ ʂtsнjζfr⊙ tƒts dʒjlstsн⊙dʒ ⊙dζ⊙dzƒL⊙ƒ tslsətstα⊙ tƒtdsə ƒ əζdzuζlsv frjv ə frjstslsəjlsfrjsəlzx h ƒ? frjs⊙dα⊙dsʂtsнjζfr⊙dζ⊙lstsə⊙tα.

l tsdʒƒdʒs ↓lstsdts, ʂtsdʒƒlsjls ʂtsнjζfr⊙ tƒts dʒjlstsн⊙dʒ ⊙dζ⊙dzƒL⊙ƒ tslsətstα⊙ tƒtdsə tsƒtαjнjdzvjls uƒfrpbzsər jl Ldζ⊙ujdzƒw нdzw ζtαƒlsjtαƒjə, ζtslslstα dʒ нtsdαdz frjstslsəjlsfrjsətsə⊙lsv ls⊙ζƒjl dʒjlstsнr .

Методы анализа и отбора проб общего применения

sstsGнO sstsdзflsj ls sstsнj CfrjO tfts dзj lstsнOdз OdzOdzflO df tslsзtstoO tfjtdtsз frjOdзtsfrjstswlsj dz dds toOl.toOзOls эOj ls dзj lstsнr OdzOdzflO tfdfh j эr ;; tfjtdtsнlzClstsO df tslsзtstoO tfjtdtsз, Ctslststo j wэdzwB lsfrjw tsзh jtfjtodfj dzfdзj dзf, tsdz dzfrjj ls tslsO jlsfrjsO j dzdzfrjs LOtfjtdts;tsynнj dzfj эfrjj;h Odtsо "l tstowнCO'.

Методы анализа пищевых добавок

J jlstsнr OdzOdzflO, эCdz ujdzdz j э "t jCtsdзj dzOls j dz dz j frjfj ujdfw dCOupdf sstsнj CfrjO tfts tfdfh j эr dзнtsзOsCOdз(CAC/MISC 6) frjujdzB tfjtdtsO j toCdf tfdfh j эtsC нtsзOsCdf dzO frjstslsO j lsfrjsO df j Ctodfj ujtodfwdз ujfrjstsls df dfнj dzdfujdzdsfrjsdf", dzf lstcj BlZj lsfrjw dzOtfjtoOэdzwls dzO lzlsO j toynнj dzfj э sstsdзflsj ls sstsнj CfrjO tfts dзj lstsнOdз OdzOdzflO df tslsзtstoO tfjtdtsз. J lsO j lsfrjsO j dzdzfrjs LOtfjtdts;tsynнj dzfj эfrjj;h Odtsо "l tstowнCO' dzfrjj ls sstsdзflsj ls tfts tfdfh j эr dзнtsзOsCOdз

Методы анализа содержания остатков пестицидов и ветеринарных лекарственных препаратов в пищевых продуктах

J jlstsнr tsftcj нj dzj dzfw lztstsO dzw frjsнj toynOdzfw tsfrjsOls Ctsо tfj frjsfujdfнtsо df эj lsj tofdzOtodz ;; dzj CtofrjsO j dzdz ;; tfjtcj tfjOtoOlstsо э tfdfh j эr ;; tfjtdtsнlzClsO;; dzf lstcj BlZj lsfrjw dzOtfjtoOэdzwls dzO lzlsO j toynнj dzfj э sstsdзflsj ls sstsнj CfrjO tfts dзj lstsнOdз OdzOdzflO df tslsзtstoO tfjtdtsз. J lsO j lsfrjsO j dzdzfrjs LOtfjtdts;tsynнj dzfj эfrjj;h Odtsо "l tstowнCO' dzf rjj ls sstsdзflsj ls tfts tsfrjsOls CfOdз tfj frjsfujdfнtsо df sstsdзflsj ls tfts tsfrjsOls CfOdз эj lsj tofdzOtodz ;; dzj CtofrjsO j dzdz ;; tfjtcj tfjOtoOlstsо.

Микробиологические методы анализа и отбора проб

J lsj ;; frjdzujOw;;, CtsGнO Ctsdзflsj ls sstsнj CfrjO эCdz ujOB ls tfjtsdzts;nj dzfw ts dзfCtdtsз df tsdzts df ujfrjCf;; dзj lstsнO;; OdzOdzflO df tslsзtstoO tfjtdtsз frjujdzB tfjtdtsO j toCdf frjsзdz нj dzfw df df j dzf ujfrjCf;; lstcj BtsO dzf?, df;; frjdzj нlzj ls dzOtfjtoOэdzwls э sstsdзflsj ls sstsнj CfrjO tfts df df j dzj tfdfh j эr ;; tfjtdtsнlzClstsо э dzOf Btsdzj j tfjtsн;;tsнwh j j эtcj dзh dzOh OsO;; 3, 4 df 5 *l tstowнCOtoOltoOзtsls Cf frjs OdzOdstsо sstsнj CfrjO.* C lsts tfjtsL эtsdzflsj sstsdзflsj lsz sstsнj CfrjO tfts df df j dzj tfdfh j эr ;; tfjtdtsнlzClstsо tfjtsdzujflsj tsls dtsfrjzнOtdfrjsо tslsLr эr dzO dзj lstsнr OdzOdzflO df tslsзtstoO tfjtdtsз. l tdtsujнlztoO, CtslstsdtsC frjdzj нlzj ls tdzCtsотsнfrjsотsоOls frjw, wэdzj lsfrjw lstsC kj j, ujsts df tsзr ujdzOw, tsfdfrjOdzdzOw эr h j. н dzj нlzj ls lstsdz Cts LOdзj dzflsj sstsdзflsj ls sstsнj CfrjO tfts dзj lstsнOdз OdzOdzflO df tslsзtstoO tfjtdtsз dzO sstsdзflsj ls sstsнj CfrjO tfts df df j dzj tfdfh j эr ;; tfjtdtsнlzClstsо. J df Ctdtsз df tsdzts df ujfrjCf j dзj lstsнr OdzOdzflO df tslsзtstoO tfjtdtsз, toOl.toOзtslsOdzdz j sstsdзflsj ls stsdз sstsнj CfrjO tfts df df j dzj tfdfh j эr ;; tfjtdtsнlzClstsо нdzw эCdz ujdzfw э frjsOdzOtdsj sstsнj CfrjO dzO lstsOtoj нdzw ujdzj? tfjtdtsо j toCdf frjsзdz нj dzfw df df j dzf ujfrjCf;; lstcj BtsO dzf?, dzj lstcj BlZj lsfrjw lzlsO j toynнOls э sstsdзflsj ls sstsнj CfrjO tfts dзj lstsнOdз OdzOdzflO df tslsзtstoO tfjtdtsз.

Система контроля и сертификации импорта и экспорта пищевых продуктов

⊆tsdзqlsJlsr tJtstsзh qdзətsJtatsfnJ⊙dзqlstsə⊙taO⊃dзнtsdaqdz fnJfnJ dz⊂lsr fnJw dz⊂tJtaqdzqqtJr ql dzJlstsнqlujfn⊂qlJ lz⊂L⊙dzqw, taO⊃taO⊃tslsO⊃dzqz J ⊆tsdзqlsJlstsdз ⊆tsнJ⊂fnJ⊙ tJts fnJfnJsJdз⊙dз ⊂tsdzqtatsdzw ql fnJtalsqlw qlC⊙uqlql qldзJtstalsO ql ⊂fnJtstalsO tJqlh JəJr ⊂tJtatsнlz⊂lstsə, ⊂tsнO tsdzql taO⊃taO⊃⊃lsr əO⊃ls tJtsdzts⊃JdzqJw ts ⊂tsdzqtatsdzqJ ql fnJtalsqlw ql⊂⊃uqlql, ql ədzqfnJlsr qlLdзJdзJdzqJw ə fnJsO⊃dzqO⊃lsr, dзJlstsнqlujfn⊂qlJ lz⊂L⊙dzqw ql dzqtadз ql tJtaO⊃əqldz⊂ə taO⊃dз⊂O⊃ ⊂tsdзJlsJdzuqlql fnJtsqlJ ⊂tsdзqlsJlstsə ə вdzqlO⊃h JJ lzнtsвdzqJ ətaJdзw.

ФОРМАТ СТАНДАРТОВ КОДЕКСА НА ТОВАРЫ

Введение

ɿ ⊙frjstsʷʰ cf⊇ "Λ tstɑcdʒ⊙ls" ʷɔdzʷj lsfrjʷ tɑlzʢtsɔtsнfrjsɔtscdʒ tʃ'ts tʃ'tɑj нfrjs⊙ɔcdzj dzʢʰ lstsɔ⊙tɑdz ⊐ frjs⊙dzɑ⊙tɑdstsɔ, ɔ lstscdʒ ɿɑʢfrjpdzj ɔfrjʃ'tscdʒsɑ⊙lsj dz dz cdʒʢ tstɑ⊙dzɑcdʒʢ ʂtscdʒʢfrjrjʢcf "ʂtsнj ʢfrj ϕ dzʢcdʒj dzɑ⊙tɑcʢlzfrj', ɔ cdʒ⊙ʢfrjpʢcdʒ⊙dz dzɑs j нcʢdzɑtsɔ tɑ⊙.dzɑs⊇ ʷʷ tstɑcdʒj. [⊙dzdz ⊇ "Λ tstɑcdʒ⊙ls" frjsнj tɑ>ɿcʢls ls⊙ʢ>ɿj ʷʷ tɑ⊙ɑcdʒj dzɑʳ lsj ʢfrjs⊙, ʢtslststɑʳ j frjpdzj нtzj ls ɔʢdz ɿɑ⊙ls ɔ frjs⊙dzɑ⊙tɑds tʃ'ts frjstslsɔ j lsfrjsɔtzʸʰ j cdʒz tɑ⊙.нj dz [⊙.нj dz "Λ tstɑcdʒ⊙ls⊙' нtscdzj dz вʳ lsʸ ʟ⊙ʃ'tscdzdzj dz ɔ ʢ⊙>ɿ нtscdʒ ʢtscdʢtɑj lscdzɑcdʒ frjs⊙dzɑ⊙tɑdsj lstscdz ʢts ɔ lstsʢ frjsj tʃ j dzʢf, ɔ ʢ⊙ʢtsʢ ɿ lsts frjstslsɔ j lsfrjsɔtzj ls frjsнj tɑ>ɿ⊙dzʢʸʰ cdʒj>ɿ нtzdzʢtɑsнdzɑsɑts frjs⊙dzɑ⊙tɑds⊙ dzʢ⊙ tsʃ'tɑj нj cdʒj dzdz ⊇ tʃ'cfʰ j ɔtsʢ tʃ'tɑtsнtzʢls

Наименование стандарта

Область применения

Определения

Основной состав и параметры качества

Пищевые добавки

Контаминанты (Загрязняющие примеси)

Гигиена

Веса и меры

Маркировка

Методы анализа и отбора проб

] tsdzsɿj dzʢfʷ tsɔ ʃ вʰ cf⊐ frjs ⊙dzɑ⊙tɑds ⊙⊐, frpɔtsнʳ ʟ⊙ʢtsdzsɔ cf tɑlzʢtsɔtsнfrjs ɔ⊙ нtscdzj dz ɔʢdz ɿɑ⊙ls ʲ frjʷ ɔ нls ⊙dzɑ⊙tɑds ʳ tʃ'ts ls tsɔ⊙tɑ⊙dʒ ɔ ʢ⊙ɿj frjs ɔj tɑj ʢtscdʒj dzɑ⊙ɿɑcf⊇, tʃ'tsʢ⊙ dzj ɔtsʟ dzʢfʢdzj ls dzj tsɔ⊐tsнcfdzjsfrjs ʲ нj ⊇frjs ɔtsɔ⊙ls ʲ cfdzɑɿj .

Примечания к заголовкам

Наименование стандарта

ɿ ⊙cfdʒj dzɑsɔ⊙dzʢj frjs⊙dzɑ⊙tɑds⊙ нtscdzj dzɑs вʳ lsʸ ʷfrjpdz dʒ cf ʢ⊙ʢ dʒtsɿj dzɑs вtscdzj ʢtɑ⊙lsʢcfdʒ ʢ lstsнtscdzj dzɑs вʳ lsʸ tsвʳ ɿɑdzɑj dzɑ⊙ɔ⊙dzʢj, tʃ'tsнʢtslststɑʳ dʒ cfʟɔj frjsj dz tʃ'cfʰ j ɔtsʢ tʃ'tɑtsнtzʢls, cfdzf, j frjpdzf frjs⊙dzɑ⊙tɑds ʢ⊙frjɔj lsfrjʷ dzj frjʢtscdzʢ⊐ tʃ'cfʰ j ɔʳ ⊐ tʃ'tɑtsнtzʢlstsɔ ï tɑtsнtsɔtsj dzɑ⊙ɔ⊙dzʢj, tsʢ⊐ɔ⊙lsʳ ɔ⊙ʲʰ j j cf⊐ ɔfrjj. [frjpdzf ʟ⊙ɑtsdzɑɔtsʢ, нʲʰ cf⊇ tʃ'tscdzdzʸ cfdzʢ tstɑcdʒ⊙ɿcfʸ, tsʢ⊙ʳ ɔ⊙jlsfrjʷ frjpdzfʰ ʢtscdʒ нdzfdzdz dʒ dʒtsɿj lsʸ вʳ lsʸ нtsɔ⊙ɔ dzj dzʢfʃ'tsнʟ⊙ɑtscdzɑɔtsʢ.

Область применения

[Ꝏdzdz ʔ tɑꝎ.нjdzнtsdzjdzꝏfnjsнjtɑ>lsʷfnjdzsj ʇtsɑtslsʇtsj lzʇꝎ.Ꝏdzꝏj dzꝏtʃqʰ jəts ʔ tʃtɑtsнlzʇls qdzꝏ tʃtɑtsнlzʇlsʷ, нdzʷ ʇtslststɑ ʔ tʃtɑꝏdzjdzꝏjlsfnʃʷ fnjsꝎdzꝏɑtds, LꝎ qfnʃʇdzʷ ʷjdzꝏjdz fnjdzʷuꝎjə, ʇtsɑнꝎ ɿlsts fnjsəjtɑʰ jdzdzts ʷfnjdzs qL dzꝏqdzjdzsəꝎdzꝏʷ fnjsꝎdzꝏɑtdsꝎ. J fnjdzʷuꝎj tsвʰ jəts fnjsꝎdzꝏɑtdsꝎ, tsʇəꝎlsʷ əꝎʸʰ jəts dzꝏfnʃʇsdzʇts tʃtɑtsнlzʇlstsə, fnjdzнlzjls ʷjlsʇts tsвtsuꝏdzꝏuꝎlsʷ, ʇ ʇꝎʇqdz ʇtsdzʇtɑjlsdzʷ dz tʃtɑtsнlzʇlsꝎdz tʃtɑꝏdzjdzꝏjlsfnʃʷ fnjsꝎdzꝏɑtds.

Определения

[Ꝏdzdz ʔ tɑꝎ.нjdzнtsdzjdzꝏfnjsнjtɑ>lsʷ tstʃtɑjнjdzjdzꝏj tʃtɑtsнlzʇlsꝎqdzꝏ tʃtɑtsнlzʇlstsə fnjlzʇꝎ.Ꝏdzꝏjdz tʃtɑꝏ dzꝏtsвʔtsнqdzjsfnjsꝏ, fnj tɑʷ, qL ʇtslststɑtsɑts tsdzqLɑtslstsədzꝏdzqꝏ fnjfnj dtsʇ dzꝏ lsjʔdtsɑdtsɑꝏfʷujfnʇqj tʃtɑtsujfnjfnj qLɑtslstsədzꝏdzꝏʷ. J tsdzls əʇqdzʷ uꝎlsʷ fnjʷ lsꝎʇ>jj lzʇꝎ.Ꝏdzꝏʷ dzꝏ əqнʳ qʷ lsꝎʃʳ tʃtɑtsнlzʇlsꝎ, əqнʳ lzʃꝎʇtsəʇqʷ. J tsdzls əətsнqlsʷ fnjʷ нtsʃtsɑdzꝏdzꝏlsjdz dzꝏj tsʃtɑjнjdzjdzꝏʷ, dzꝏtsвʔtsнqdzʃ j нdzʷ tɑꝎj ʷfnjdzꝏdzꝏʷ Ldzꝏujdzꝏʷ fnjsꝎdzꝏɑtdsꝎ.

Основной состав и показатели качества

J нꝎdzdzsdzʃ tɑꝎ.нjdzj нtsdzꝏdz lzʇꝎ.ʳ əꝎlsʷ fnjʷ əfnj ʇtsdzʃujfnjsəjdzꝏdz j qʷ qdz j lstɑjвtsəꝎdzꝏʷ ʇ fnjsfnjsꝎəlz, əʇqdzʷ uꝎʷ, tʃtɑꝏ dzꝏtsвʔtsнqdzʃsfnjsqʷ, tʃtɑꝏLdzꝏʇqʷ qнjdzsqʷ qʇꝎujqʷ, tʃtsdzts>jdzꝏʷ tsв lzʃꝎʇtsətsujdz ʔ fnjɑjнfnjsəꝎʔ qʷ lstɑjвtsəꝎdzꝏʷ tʃtsʷ tsвʷLꝎsjdz dz dzʃ qʷ dzꝏtsвʷLꝎsjdz dz dzʃ qdzꝏtɑjнqʷjdzꝏdzʃ ʅ нjfnj lsꝎʇ>jj tʃjtɑjuʃfnjdzʷ lsfnʃʷ tʃtsꝎ.Ꝏsjdzʃ ꝎujfnjsəꝎ, fnjzʰ jfnjsəjdzꝏj нdzʷ dzꝏdzꝏujdzꝏʷ, tstʃtɑjнjdzjdzꝏʷ qdzʃ fnjsfnjsꝎəꝎ нꝎdzꝏdzsdts tʃtɑtsнlzʇlsꝎ. J uʃfnjdzts ɿlsqʇ tʃtsʇꝎ.Ꝏsjdzʔ нtsdzꝏdz əʇtsнqlsʷ Ꝏujfnjsəts fnj tɑʷ ə ujdzʷʇ LꝎʰ qlsʷ LнtstɑtsəJʷ tʃtslstɑjвqlsjdzʷ, tʃtsdzts>jdzꝏʷ ts əʇlzfnj, LꝎʃꝎʇj, uəjlsj qʷ lsjʇfnjsztɑj, ʇtslststɑʷ j dzjsdzls вʳ lsʷ tsujdzꝏdz tstɑꝎdzꝏdzꝏtʃlsqʷujfnʇqʷ, qʷ tsfnjdzsədz j tʃtsʇꝎ.Ꝏsjdzʃ ꝎujfnjsəꝎ ətslstsətsdts tʃtɑtsнlzʇlsꝎfnjujdzʷ tʃtɑjнtslsətɑꝎʰ jdzꝏʷ tsвdzꝎdzꝏtʃtslstɑjвqlsjdzʷ. [Ꝏdzdz ʔ tɑꝎ.нjdz dzts>jjls fnjfnj dzꝎlsʷ fnjʷ dzꝏ нtsʃlzfnʇqʷ tʃtsʷ нjʷjʇlsꝎdzʃ lsꝎʇqdzʃ ʇꝎʇ tʃʷlsdzꝏ qʷ dzʃ tʃtsətɑjx>нjdzꝏʷ dzʃꝎlsjtɑqʷꝎdzꝏ, dzts ɿlsꝎ qʷ dzꝏʷ tstɑdzʃꝎujqʷ нtsdzꝏdzꝏ fnjsнjtɑ>lsʷ fnjʷ ə tʃtɑqʷdzts>jdzꝏqʷ ʇ fnjsꝎdzꝏɑtdslz qʷ dzʃ ə нtɑzstqʷʇ ʇtsdzʃdzjdzts Ꝏtɑqʷʇ.

Пищевые добавки

[Ꝏdzdz ʔ tɑꝎ.нjdz нtsdzꝏdz fnjsнjtɑ>lsʷ tsвʰ qʷ tɑjʇtsdzjdzꝏujqʷ ʇ fnjstslsəjlsfnjsəlzʸʰ qdzʃtɑꝎ.нjdzꝎdzʃ [вʰ jʇts fnjs Ꝏdzꝏɑtds Ꝏ dzꝏ tʃqʰ jəʳ j нtsвꝎəʇqʷ, ʇtslststɑʷ j нtsdzꝏdz вʳ lsʷ tʃtɑjнfnjsꝎədzꝏdz ə fnjdzꝏнlzʸʰ jdzʃəqнj:

> *"[1 qʰ jəꝎʸ нtsвꝎəʇqʷ, jj ʷlzdzʇujqʃtsdzꝏdz dz ʔ ʇdzꝎfnjʃ, qfnjʃtsdz ʅlzjdzꝎʸ ə fnjstslsəjlsfnjsəqʃqʷ fnj lsꝎвdzʃujꝎdzʃqʷ 1 qʷ 2 [вʰ jʇts fnjs Ꝏdzꝏɑtds Ꝏ dzꝏ tʃqʰ jəʳ j нtsвꝎəʇqʷ ə x.x.x.x ʇꝎlsjʇtstɑqʷ tʃqʰ jəʳ ʔ tʃtɑtsнlzʇlstsə [dzꝏqʃdzjdzꝏdzꝏujʇꝎlsjʇtstɑqʷ tʃqʰ jəʳ ʔ tʃtɑtsнlzʇlstsə], qʃdzʃ lzʇꝎ.Ꝏdzꝏʸ ə lsꝎвdzʃujꝎ 3 [вʰ jʇts fnjs Ꝏdzꝏɑtds Ꝏ dzꝏ tʃqʰ jəʳ j нtsвꝎəʇqʷ, tʃtɑꝏqʃtsнdzꝏ ʇ qfnjʃtsdz ʅtsəꝎdzꝏʸ ə tʃqʰ jəʳ ʔ tʃtɑtsнlzʇlsꝎ, uʃlsts tʃtsнlsəjtɑ>нꝎjlsfnʃʷ dzꝏfnjstsʷʰ qʃdzʃfnjsꝎdzꝏɑtdstsdzʃ".*

R fnjfdz ujdzw cfdzf Htsjftsdzdzjdzw f,[B^h ,jdjz fnjs Odzw Otds lz dzO tfcf^h ,jar ,j Htsa Oafcf, dzjtsa:tsHcfdj ,j Hdzw ,jdts cfdzsjtcfjtcjlsOucfcf fn lstsufcf Ltcjdzw cfnjftsdz Ltsa Odzw Htsa Oafcf a ftsdzftcjlsdzsdj tfjtdsHlzflsj Htsdzjdz Br ls tfjtsdzdzsfnjs s tsatsfnjdzsa Odz cf, tfjts atsLdjs,jdzsfnjscf, tsctaOdzfujdz. J fnjdzuO^v:, ftsH O dzjtsa:tsHcfdjs Btsdzj,j tfjtsHtdtsa dzs tfj,jtcjucfnjdzflsr tfcf^h ,jar ,j Htsa Oafcf a fnjsOdzw Otdsj dzOlstsa Otdr , Htsdzjdz Br ls lzfOLOdz dzOcfdj,jdzsa Odzw tfjtcf,jdjzjdj: : Htsa Oatsf/w lzdzfuqftsdzOdz dz: : fdzOfnjnjsa, GHj atsLdjs,jdzs, cfdzf dj:fnjfdj:dz dzs Htsfjlzfnjsfdj: ? lztdsa,jdz fnjsH,jtc,Odzw Htsa Oatsf a tfcf^h ,jar : tfjtdsHlzflsO:, a fnjstslsa,jlsfnjsa cfcf fn tdzftsatsHfnjsatsj: cfLdzs,jdzdz: j: a taOLH,jdz tfjts tfcf^h ,jar j: Htsa Oafcfj: a cdzOa,j J LOcfdjsH,j?fnjs acf,j dzj,x Hlz ,stsdjcfls,j ls Odjcf tfjts ls tsa OtaOdj: cf ,stsdjcfls,j ls Odjcf tfjts tsah cfdj:atsjftdsfnjOdj: 1 ,jtcj,uj dz: lzfOLr aOj,lsfnjv tfjts fnjdzj Hlzs h ,jdjz tsa taOLuqlz:

> *"l tsdjitc INS, dzOcfdjidzsa Odzw[j Htsa Oafcf, dj:OfnjfdjOdz dz: ? lztdsa,jdz (a tfjtdsu,jdzs O: cfdzf dj:/fcg), tfjtacfdzHdjx dzsfnjs , f ,w lzdzfuqftsdzOdz dzsdjz fdzOfnjnjz".*

l Ofnjstsw^h cf? taOLH,jdz Htsdzj,jdz fnjsH,jtcx Ols fnjdzj Hlzs h lzs fnjfn dzflz dzO *[lzftsatsHfnjs atsj tfjts cfnjftsdz Ltsa Odzw s tfjtacftfjtaOa* (CAC/GL 66-2008) fnjstslsa,jlsfnjsa,jdzdzs:

> *"l tacftfjtaOar , cfnjftsdz Lzjdj: ,j a tfjtdsHlzfls O: cf ts:aOls r aOj,jdj: ,j dzOfnjs tsw^h cfdj: fnjs Odzw Otds tsdj: Htsdzjdz fnjstslsa,j ls fnjs atsaOls , "[lzftsatsHfnjs alz tfjts cfnjftsdz Ltsa Odzw s tfjtacftfjtaOa" (CAC/GL 66-2008)".*

1 tsdzsx,jdzw ts lsj:dzsdzsdcfujfnjfcf: Htsa Oafcf: fnjdzj Hlzj ls lsOfx,j afcdz ucflsr a l lstsls taOLH,jdz

Загрязняющие вещества

[Odzdz ? taOLH,jdzfnjsH,jtcx cflslstsdz ftstcj ftsdzjdzwOucfcf f,[B^h ,jdjz fnjs Odzw Otds lz dzO LOftcwLdzw s^h cfj: aj^h ,jfnjs aO cf ls tsfnjfdz a tfcf^h ,jar : tfjtdsHlzfls O:, cf dzj fnjsH,jtcx cflsfnjf dzsf dzO tsfnjsar ,j tfjtsdzsx,jdzw ts LOftcwLdzw s^h cf: ajh ,jfnjsO:

> *"l tdsHlzfls r , afcdz ujdzz ,j a u ls Odzw Otds , Htsdzjdz fnjstslsa,j ls fnjs atsaOls , dzstcdjOdj: lzfnjs Odzsadjdzdz dj: [B^h cfdj: fnjs Odzw Otds tsdj: dzO dj:fnjfdjOdz dzs Htsfjlzfnjs cfdj: ,j lztdsadzf fnjsH,jtcx Odzw LOftcwLdzw s^h cf: tfjtacfdjfnj ? cf ls tsfnjfdzsa a tfcf^h ,jar : tfjtdsHlzfls O: (CODEX STAN 193-1995)".*

Y lsts fnjOjlsfnjv tsfnjsOlsftsa tf,jfnjscfucfHtsa cf a,jlsjtacfdzOtdz : dzjfOtdfnjsa,jdzdz : tfjtcjtfOtaOlstsa, ,jfnjdzf Hdzdz ,j :OtaOlsjtacfnjscfcf tfjtacfdjjdzwdj: fnjsH,jtcx Ols tsB cf,j tcjfdjjdzwOucfcf, fnjv tstadjzdzftsa Odzdz ,j a lzfOLOdzdzs? Hdzj,j v tstadj, cf dzj Htsdzj,jdzfnjsH,jtcx Ols fnjfn dzsf dzO tsfnjsar ,j tfjtsdzsx,jdzw tsB tsfnjsOlsfO: tf,jfnjscfucfHtsa cf a,jlsjtacfdzOtdz : dzjfOtdfnjsa,jdzdz : tfjtcjtfOtaOlstsa:

> *"l tdsHlzfls r , afcdz ujdzz ,j a u ls Odzw Otds , Htsdzjdz fnjstslsa,j ls fnjs atsaOls , dzstcdjOdj: lzfnjs Odzsadjdzdz dj:*

ʉls Ꝏdzʉꝏdls tsdʒ dzꝏ dʒꝏfrnjdʒꝏdz dzs нtsfjzfrjs ɑdʒ ʔ lztdtsəjdz frjsнjtə>ꝏdzʉw tsfrjs ꝏls ꝏtsə tfjfrjs ɑfuɑнtsə ɑf/ɑdzf əjls jtəɑfdzꝏtəɑdz ʔ dzj ꝏtəɑfrjs əjdzdz ʔ tfɑjtfꝏtəɑꝏls tsə, lzls əjtə>нjdzdz ʔ ştsdʒɑffrfrnjj ʔò

Гигиена

[ꝏdzdz ʔ təꝏнjdzнtsdzʉjdzfrjsнjtə>ꝏls frnjzjнlzʉʰ ɑjj tsвʰ ɑjj tɑjꝏtsdʒjdzʉꝏuɑfɑ ꝏ *ʃвʰ ɑfdʒ tfɑtəɑdzuɑfɑtfꝏdʒ ɑɑɑtfꝏdʒ tfɑfʰ jəʳ ʔ tfɑtsнlzꝏls tsə ɑ ʅ təɑfdzuɑfɑtfꝏdʒ ɑ tɑjꝏtsdʒjdzʉꝏuɑfʷdʒ tfɑts təꝏtəꝏstslꝏj ɑ tfɑtəɑfdʒjdzʉdzʉʉ dʒɑfꝏtəɑsəɑftsdzsɑfuʉjfrjꝏʔ ꝏtəɑflsjtəɑfjə ꝏ tfɑfʰ jəʳ dʒ tfɑtsнlzꝏls ꝏdʒ ɑ dzʉ нtsdzʉjdzfrjsнjtə>ꝏls frnjj dzsꝏ dzꝏ tsfrjsəʳ j tfɑtsdzs>jdzʉʷ ts ɑdɑꝏdjdzʉ tfɑfʰ jəʳ ʔ tfɑtsнlzꝏlstsə:*

> *"[j ꝏtsdʒjdzʉtsəꝏdzs tfɑtsətsнɑflsʲ tfɑtsнɑtslstsəꝏlz ɑ tfjjtɑjtəꝏstslꝏlz tfɑtsнlzꝏls tsə, tsʔəꝏujdzdz ʔ tfɑtsdzs>jdzʉʷdʒɑf нꝏdzdzsɑfts ʉls ꝏdzʉꝏdls ꝏ, ə frjstslsəjls frjsəɑfɑf fnj tsfɑtɑjнjdzjdzdz dʒɑf təꝏнjdzꝏdʒɑf ʃвʰ ɑfʔ tfɑtəɑfdzuɑfɑtfꝏtsə ɑɑɑfꝏtəɑfdzjdz tfɑfʰ jəʳ ʔ tfɑtsнlzꝏls tsə (CAC/RCP 1-1969), ɑ нtdzɑɑfɑfdʒɑf ʅdzꝏuɑfdʒ dʒɑf ls jꝏfrjs ꝏdʒɑf ştsнjꝏfrjꝏ ls ꝏꝏɑfdʒɑf ꝏꝏꝏ ʅ tstɑdʒ ɑ tfɑtəꝏəɑfdzꝏɑfꝏɑfjdz ɑ tfɑtəꝏꝏls ɑfuʉjfrjꝏɑfjdz dzstɑdʒ ".*

> *"ʅ tɑtsнlzꝏlsʳ нtsdzʉjdz frjstslsəjls frjsətsəꝏlsʲ dʒɑfꝏtɑtsəɑftsdzsɑfuʉjfrjꝏɑfdʒ ꝏtəɑflsjtəɑfʷdʒ təꝏtəꝏstslꝏdzʉdz dʒ ə frjstslsəjls frjsəɑfɑf fnj ʅ təɑfdzuɑfɑtfꝏdʒɑf ɑ tɑjꝏtsdʒjdzʉꝏuɑfʷdʒ tfɑts təꝏtəꝏstslꝏj ɑ tfɑtəɑfdʒjdzjdzʉʉ dʒɑfꝏtɑtsəɑftsdzsɑfuʉjfrjꝏʔ ꝏtəɑflsjtəɑfjə нdzʷ tfɑfʰ jəʳ ʔ tfɑtsнlzꝏls tsə (CAC/GL 21-1997)".*

[ꝏнjdzlsꝏꝏ>jj нtsdzʉjdzfrjsнjtə>ꝏls frnjj dzꝏɑf dzꝏ frjstslsəjlsfrjsəlzʉʰ ɑjj dzstɑdʒ ɑf tfɑtəꝏəɑfdzꝏɑftɑfəɑfjdz .

Веса и меры

ꝏlstsls təꝏнjdz нtsdzʉjdz frjsнjtə>ꝏls əfnjj tfɑtsdzs>jdzʉʷ, ʅꝏ ɑfrjꝏdzʉujdzʉjdʒ tfɑtsdzs>jdzʉʷ? ts dʒꝏtəꝏꝏtɑtsəꝏj, tslsdzsfnjʷʰ ɑjjfnjʷ ꝏ əjfrjꝏdʒ ɑ dʒjtəꝏdʒ dzꝏtəɑfdʒjtə, ʅꝏtsdzbjdzʉjj lsꝏtə , əjfrj ɑʅdʒjtɑjdzʉjj ɑfdzf ꝏtsdzfuʉjfrjsə ts jнɑfdzʉu, tsfɑtɑjнjdzjdzdzsj fnj tfɑtsdʒsʰ ʲ ʳ tfɑtsнʔtsнʷʰ jdts dʒjlstsнꝏ tslsststəꝏ tfɑtsə ɑ ꝏdzꝏdzʅꝏ ʅ jfrjꝏ ɑ dʒjtə нtsdzʉdz вʳ ls əʳ təꝏ>jdz ə jнɑfdzʉuꝏʔ ʉR. [frnjdz frjsꝏdzʉꝏdls frjsнjtə>ꝏls tfɑtsdzs>jdzʉʷ ts tfɑtsнꝏ>jj tfɑtsнlzꝏlstsə ə frjsꝏdzʉꝏdlsdz ʔ ꝏtsdzfuʉjfrjsəꝏʔ, dzꝏtəɑfdʒjtə, tfɑts 100 ɑ frnjdzjнlzjls ɑfrjtsdzʅtsəꝏls jнɑfdzʉuʳ ʉR, dzs ʲ lstsdzjj tfɑtɑjtfʷlsfrjsəlzjls əəjнjdzʉʉ ə frjsꝏdzʉꝏdls нtsfjtsdzdzʉlsjdzdz ʔ tfɑtsdzs>jdzʉʉ? ts tfɑtəɑfdʒjtəɑdzsdʒ lzꝏꝏꝏdzʉɑfɑf lstsɑtsꝏjj ꝏtsdzfuʉjfrjsəꝏə нtdzɑtɑf frnjfrjsjdʒꝏʔ dʒjtə ɑf əjfrjsə.*

Маркировка

[ꝏdzdz ʔ təꝏнjdz нtsdzʉjdz əꝏdzʉꝏls əfnjj tfɑtsdzs>jdzʉʷ ts dʒꝏtəꝏɑftɑtsəꝏjj, əꝏdzʉujdzdz j ə ʉlsꝏdzʉꝏdls ʅ tsdzs>jdzʉʷ əꝏdzʉꝏʲ lsfnjʷ ə *ʃвʰ ɑfʔ frjs ꝏdzʉꝏdls dzꝏ dʒꝏtəꝏɑftɑtsəꝏlz təꝏfrjʷ ꝏfrjsəꝏdzdz ʔ tfɑfʰ jəʳ ʔ tfɑtsнlzꝏls tsə* ə ʷ tstɑdʒj frjfrnj dzsꝏ (CODEX STAN 1-1985).

[Methods of analysis and sampling] Methods of analysis and sampling are specified in the Codex Alimentarius General Standard for Contaminants and Toxins in Food and Feed (CXS 193-1995), Section 4.7.1 [Methods of analysis and sampling].

Specified methods of analysis and sampling are consistent with those specified in the Codex Alimentarius General Standard for Contaminants and Toxins in Food and Feed (CXS 193-1995), and Section 4.7.1 [Methods of analysis and sampling] specified in the Codex Alimentarius General Standard for Contaminants and Toxins in Food and Feed (CXS 193-1995) are consistent with those specified in the Codex Alimentarius General Standard for Contaminants and Toxins in Food and Feed (CXS 193-1995).

"Raw materials intended for further processing[12] are subject to the provisions of the Codex Alimentarius General Standard for Contaminants and Toxins in Food and Feed (CXS 193-1995), and Section 4.7.1 [Methods of analysis and sampling] specified in the Codex Alimentarius General Standard for Contaminants and Toxins in Food and Feed (CXS 193-1995) are consistent with those specified in the Codex Alimentarius General Standard for Contaminants and Toxins in Food and Feed (CXS 193-1995).

[Methods of analysis and sampling] specified in the Codex Alimentarius General Standard for Contaminants and Toxins in Food and Feed (CXS 193-1995), Section 4.7.1 [Methods of analysis and sampling] specified in the Codex Alimentarius General Standard for Contaminants and Toxins in Food and Feed (CXS 193-1995) are consistent with those specified in the Codex Alimentarius General Standard for Contaminants and Toxins in Food and Feed (CXS 193-1995).

[Methods of analysis and sampling] specified in the Codex Alimentarius General Standard for Contaminants and Toxins in Food and Feed (CXS 193-1995), Section 4.7.1 [Methods of analysis and sampling] specified in the Codex Alimentarius General Standard for Contaminants and Toxins in Food and Feed (CXS 193-1995) are consistent with those specified in the Codex Alimentarius General Standard for Contaminants and Toxins in Food and Feed (CXS 193-1995).

Where specified methods of analysis and sampling are not available, the following methods of analysis and sampling are specified in the Codex Alimentarius General Standard for Contaminants and Toxins in Food and Feed (CXS 193-1995), Section 4.7.1 [Methods of analysis and sampling] specified in the Codex Alimentarius General Standard for Contaminants and Toxins in Food and Feed (CXS 193-1995) are consistent with those specified in the Codex Alimentarius General Standard for Contaminants and Toxins in Food and Feed (CXS 193-1995).

Методы анализа и отбора проб

[Methods of analysis and sampling] Methods of analysis and sampling are specified in the Codex Alimentarius General Standard for Contaminants and Toxins in Food and Feed (CXS 193-1995), Section 4.7.1 [Methods of analysis and sampling] specified in the Codex Alimentarius General Standard for Contaminants and Toxins in Food and Feed (CXS 193-1995) are consistent with those specified in the Codex Alimentarius General Standard for Contaminants and Toxins in Food and Feed (CXS 193-1995).

---

12 Specified methods of analysis and sampling are not available, the following methods of analysis and sampling are specified in the Codex Alimentarius General Standard for Contaminants and Toxins in Food and Feed (CXS 193-1995), Section 4.7.1 [Methods of analysis and sampling] specified in the Codex Alimentarius General Standard for Contaminants and Toxins in Food and Feed (CXS 193-1995) are consistent with those specified in the Codex Alimentarius General Standard for Contaminants and Toxins in Food and Feed (CXS 193-1995).

13 Specified methods of analysis and sampling are not available, the following methods of analysis and sampling are specified in the Codex Alimentarius General Standard for Contaminants and Toxins in Food and Feed (CXS 193-1995), Section 4.7.1 [Methods of analysis and sampling] specified in the Codex Alimentarius General Standard for Contaminants and Toxins in Food and Feed (CXS 193-1995) are consistent with those specified in the Codex Alimentarius General Standard for Contaminants and Toxins in Food and Feed (CXS 193-1995).

"[illegible] (CODEX STAN 234-1999)".

[illegible]

РУКОВОДСТВО ПО ВКЛЮЧЕНИЮ ОСОБЫХ ПОЛОЖЕНИЙ В СТАНДАРТЫ И РОДСТВЕННЫЕ ТЕКСТЫ КОДЕКСА

ПРОЦЕДУРА РАССМОТРЕНИЯ ВОПРОСА О ВКЛЮЧЕНИИ И ПЕРЕСМОТРЕ ПОЛОЖЕНИЙ О ПИЩЕВЫХ ДОБАВКАХ В ОБЩЕМ СТАНДАРТЕ НА ПИЩЕВЫЕ ДОБАВКИ

Цель

ʃ вʰ qʔ frjs Ⓞdвⓞtds dвⓄ tfqʰ jəʳ j нtsвⓞəҭqf tftaqʃləⓞdzəҭdz ʉⓞlsʷ ə "ş tsнj ҭfrj ϕ dzʃqʒjdвⓞtaqʃlzfrj" tftsdtsʸj dвqʷ ts tfqʰ jəʳ ⸢ нtsвⓞəҭⓞ⸣, frjsнj taʸⓞʰ qⓞfrjʷ ə lsqʃtftsəʳ ⸢ qʃ dвjlsqʃtftsəʳ ⸢ tfqʰ jəʳ ⸢ tftatsнlzҭlsⓞ⸣.

ʃ ⓞdвdz ʔ нtsҭlzdzj dвs tstfqʃfrj əⓞjls нⓞdвdz j qʃ qʃdвʷ tstaqʒⓞʉqʃʷ , ҭtslststaⓞʷ нtsdвj dвⓄ вʳ ls tftaj нtsfrjsⓞədzj dвⓄə ş tsdʒqʃlsj lstfts tfqʰ jəʳ dʒнtsвⓞəҭⓞdʒ tftaqʃ dвⓄtftaⓞədzj dвqʃqʃ lⓞtftatsfrjⓞə ş tsdʒqʃlsj lstsв qʃdвqʃʉqʃⓞʉqʃqʃ taⓞвtslsʳ tfts əҭdzʷ ʉjdвqʷʸ qʃdzʃ tfjtaj frjtʒslstdz tftsdtsʸj dвqʔ, ҭⓞfrjⓞʸʰ qʃ⸢frjʷ tfqʰ jəʳ ⸢ нtsвⓞtsҭ, ə *ʃ вʰ qʔ frjs Ⓞdвⓞtds ş tsнj ҭfrjⓞ dвⓄ tfqʰ jəʳ j нtsвⓞəҭqf.* ʊⓞҭʸj taⓞlтaⓞвtslsⓞdz taj ʰ jdвqʷ, dzjtsв⸢tsнqʃdʒʳ j нdzʷ lzlsəj taʸj нjdвqʷ qʃdzʃ tslsҭdtsdzjdвqʷ dвsəʳ ⸢ tftajнdtsʸj dвqʔ.

ɿ tsdtsʸj dвqʷ, ҭⓞfrjⓞʸʰ qʃjfrjʷ qʃfrjʃtsdz lтsəⓞdвqʷ lsj⸢dtsdtsqʃʉjfrjҭqʃ⸢ нtsвⓞəҭ (dвⓄtaqʃdʒjta, tftajtfⓞtaⓞstsə, frjsнj taʸⓞʰ qʃ⸢ ʷʷjtadʒjdвʳ , tftajtfⓞtaⓞstsə, frjslнⓞəⓞjdʒʳ ⸢ frj ʉjdzʳʸ tsʉqʃʰ jdвqʷ qʃ ʷʷqʃdz lstaⓞʉqʃqʃ, ɿ ҭfrjstaⓞəqʃqʃdzʳʸʰ qʃ⸢ taⓞfrjsətstaqʃlsjdzj ʔ) dzj ə ҭqʃdz ʉⓞʸʰ lsfrjʷ ə *ʃ вʰ qʔ frjs Ⓞdвⓞtds dвⓄ tfqʰ jəʳ j нtsвⓞəҭqf.*

Инициация работы

Пересмотр положений

ɿ tsdtsʸj dвqʷ ts tfqʰ jəʳ ⸢ нtsвⓞəҭⓞ⸣ *ʃ вʰ j ɢts frjs Ⓞdвⓞtds ⊙ dвⓄ tfqʰ jəʳ j нtsвⓞəҭqf* dʒtsdzls вʳ ls tfjtajfrjtʒslstajdz ş tsdʒqʃlsj lstsdʒ tfts tfqʰ jəʳ dʒ нtsвⓞəҭⓞdʒ tftsfrjdzj tftsfrjstzfdzjdвqʷ frjstslsəjlsfrjsəlzʸʰ jɢts lⓞtftatsfrjⓞ ş tsdʒqʃlsj lstsə ş tsнj ҭfrjⓞ ʉdzjdвsə ş tsнj ҭfrjⓞ qʃdzʃ ş tsdʒqʃfrjfrjqʃqʃ "ş tsнj ҭfrj ϕ dzʃqʒjdвⓞtaqʃlzfrj". в dвʷ tstaqʒⓞʉqʃʷ, tftsнlsəjtaʸj нⓞʸʰ ⓞʸ dzjtsв⸢tsнqʃqʒtsfrjs tfjtajfrjtʒslstaⓞ *ʃ вʰ j ɢts frjs Ⓞdвⓞtds ⊙ dвⓄ tfqʰ jəʳ j нtsвⓞəҭqf* нtsdвj dвⓄ вʳ ls tfjtajнtsfrjsⓞədzj dвⓄtstaⓞdвsqʒ dвⓄtftaⓞədzʷʸʰ qʃqʒ lⓞtftatsfrj ɿtsqʃtatsətsнqʃlsj dz dвⓄʷ qʃdвʷ tstaqʒⓞʉqʃʷ, dвⓄtftaⓞədzʷj dʒⓞʷ ə ş tsdʒqʃlsj lstfts tfqʰ jəʳ dʒ нtsвⓞəҭⓞdʒ нtsdвj dвⓄəҭdzʷ ʉⓞlsʸ :

- frjfj ʉqʃʷ qʃҭⓞʉqʃqʃ tfqʰ jəts? нtsвⓞəҭqʃ;
- ҭtaⓞlsҭtsj qʃlдtsʸj dвqʷj ʃ вʲ j нqʃdzjdвⓄtsdts ş tsdʒqʃlsj lsⓞɿ ҭfrjfj tatstsə ∧ ϕ ʃ /J ʃ ʅ tfts tfqʰ jəʳ dʒ нtsвⓞəҭⓞdʒ (JECFA) tsʉjdвⓄqʃ вj lтsfⓞfrjdвsfrjsqʃ tfqʰ jəts? нtsвⓞəҭqʃ;
- ҭⓞlsjdtstaqʃqʃ qʃ tfts нҭⓞlsjdtstaqʃqʃ tfqʰ jəʳ ⸢ tftatsнlzҭlstsə, ə ҭtslststaʳ ⸢ tfqʃⓞdвqʷtdzjlsfrjʷ qʃfrjfjtsdz lтsəⓞlsʸ tfqʰ jəlzʸʸ нtsвⓞəҭlz;

- tsвtsfnpbtsə⊙dbzfj lsj С dbtsdbtsəcf^uj fnjС tsЗ dbj tsвС tsнcf dbjtsfnjscf/tsfjtа⊙н⊙dbzbtsfnjscf tfjtаcf dbj dbj dbzfw tfcfh j ə tsЗ нtsв⊙ə С cf, fnjs fnfnj dbС tsЗ dbЗ tsнcf dbzcf dbzf dbj fnjС tsdz С ts ∫ вh cf С tfjtаcf dbzucf tfjtsə tfjtаcf dbj dbj dbzfw tfcfh j ə r С нtsв⊙ə tsС ∫ вh j gts fnjs ⊙dbw⊙tds ⊙dbЗ⊙ tfcfh j ə r j нtsв⊙ə С cf (tа⊙нj dz3);
- dbj⊙С fnpf dbj⊙dz dbz j bztdsə dbzf fnjsнj tə>⊙dbzfw tfcfh j ə r С нtsв⊙ə tsС ə bzС⊙L⊙dbzbz С С lsj dtstаcfw С tfcfh j ə r С tfjtdsнbzС lstsə:
  - нdbw нtsв⊙ə tsС fnjucf fnpbtsə r dbj tfjtsС⊙L⊙lsj dbj dbj нtsjfbzfnjscf dbj tsdts fnjzlstsucf btsdts tfjtslstаj вdbj dbzfw (ADI), fnjucf fnpbtsə r dbj tfjtsС⊙L⊙lsj dbj dbj dbj⊙С fnpf dbj⊙dz dbtsdts bztdsə dbw fnjsнj tə>⊙dbzfw нtsв⊙ə С cf ə С⊙>нtsdbj С tsdbЗtаj lsdbtsdbj fnpbzucj j j tfjtаcf dbj dbj dbzfw, tsнdbЗ С ts ə dbj С tslststаr С fnpbzucw С, tfjtsС⊙L⊙lsj dbz bztdsə dbw GMP (bzfnjf j h dbtsЗ tfjtаcf lscf cf tfjtdscfLə tsнfnjsə⊙) dbj s>j lls вr lsr tfjtаcf j dbj dbj dbj
  - нtsв⊙ə С cf, Lдbucj dbzfj ADI нdbw С tslststаr С dbj tsfjtаj нj dbj dbj dbz cf dbzf dbj tsdtа⊙dbzfucj dbz tаj С tsdbj dbztsə⊙dbtsə dbtsfnjlsr, С⊙С fnjstslsə j lsfnjsə bzsh cf j, ə fnjcf fnjsС нtsв⊙ə tsС lsə⊙dbzfur 3, fnjsfjtdsə tsнj⊙w cf С нtsfjtsdbzbzflsj dbz dbts tfjtаj нdbts>j dbzfj dbj ts ə С dbz ujdbzfcf cf С ə lsə⊙dbzfur 1 cf 2 нdbw cf fnjfjtsdbz Ltsə⊙dbzfw ə lsj С С lsj dtstacfw С tfcfh j ə r С tfjtdsнbzС lstsə, С tslststаr j tfj tаj ucf fnpbj dbz ə tfjtаcf dbts>j dbzfcf С lsə⊙dbzfuj 3;
  - нtsв⊙ə С cf fnj "tfjtаcf j dbj dbj dbj dbj" ADI, dbzfвts fnjucf fnpbtsə r dbj tfjtsС⊙L⊙lsj dbj dbj dbj⊙С fnpf dbj⊙dz dbtsdts bztdsə dbw fnjsнj tə>⊙dbzfw нtsв⊙ə С cf, tsвj fnjfj ucfə⊙sh j dts tfjtаcf j dbj dbj dbj ? bztdsə j dbz lsj tа⊙tfj ə lscf uj fnjС tsdts ⊙ww ww j С ls⊙ tfcfh j ə r С tfjtdsнbzС lstsə, dbzfвts fnj tfjtsС⊙L⊙lsj dbj dbj bztdsə dbw GMP, fnjstslsə j lsfnjsə bzsh cf dbj tsuj dbЗj JECFA;
- tsвtsfnpbtsə⊙dbzfj tfjtsС⊙L⊙lsj dbj ? bztdsə dbw dbj⊙С fnpf dbj⊙dz dbtsdts cf fnjfjtsdz Ltsə⊙dbzfw fnj lsj С dbtsdbtsəcf uj fnjС tsЗ lstsucf Ltаj dbzfw; ⊙ ls⊙С>j j ə r ə tsнts lstsdbj ucfts нdbzbz j tfjtsС⊙L⊙lsj dbzf bztdsə dbw fnjstslsə j lsfnjsə bzsh ls lstаj вtsə⊙dbzfwdbj вj Ltsfj⊙fnpbtsfnjscf, tfj j tаj ucf fnpbj dbzbz dbj ə tа⊙нj dbj 3.1 ∫ вh j gts fnjs ⊙dbw⊙tds ⊙ dbЗ⊙ tfcfh j ə r j нtsв⊙ə С cf, ls⊙С tsЗ ə r ə tsннj dbЗj lsfnjw dbЗ⊙ tsfnpbtsə j tfjtdsuj нbzбr, tsfjcf fnj⊙dbztsЗ ə ⊙ tаcf dbts>j dbzfcf ϕ ∫ вh j gts fnjs ⊙dbw⊙tds ⊙ dbЗ⊙ tfcfh j ə r j нtsв⊙ə С cf, dbzfвts dbЗ⊙ tsfnpbtsə j tsuj dbЗcf С fnjfjtsLcfucfcf;
- tfjtsнlsə j tə>нj dbztsj LС⊙dbz uj dbzfj ts lstsdbj ucfts tfjtslstаj вcflsj dbzf dbj вbzнbzls ə ə j нj dbz ə L⊙dbz>нj dbzfj tfjts tfjtsə tsнbzcf fnjfjtsdz Ltsə⊙dbzfw нtsв⊙ə С cf.

ştsdbj flsj ls tfjts tfcfh j ə r dbj нtsв⊙ə С dbj нtsdbj j dbzа⊙fnpf dbj С lstаcf ə⊙ls ə fnj tfjtаj нdbts>j dbzfw ts tfj j tаj fnpf dbj slstаj ∫ вh j gts fnjs ⊙dbw⊙tds ⊙ dbЗ⊙ tfcfh j ə r j нtsв⊙ə С cf, ə r нə cf ə⊙j dbj j ştsdbj flsj ls⊙dbj cf ştsнj С fnj⊙ ucj dbЗdbj cf ştsнj С fnj⊙ cf dbzf ştsdbj ffnpf j ? "ştsнj С fnj ϕ dbzf dbj dbj dbs⊙tаcf bzfr".

Рецензирование

1 tsdts>j dzq^w tjts tjq^h j ər^ dз нtsвOofOdз нdz^ *[в^h j gts fnjs Odzwdds O dzO tjq^h j ər^ j нtsвOofq* нtsdzq dz tcj uj dzqtdtsoOls fnj^w s tsdзqlsj lstsdз tjts tjq^h j ər^ dз нtsвOofOdз dzO tcj dzdz^w tdzts? tsfnjtsoj q tj j tcj fnjзOstoqəOls fnj^w tjts dzj tsвn tsнqdзtsfnjsq, ə fnpj lsj qLdзj dzj dzq?, ətsLdzqfO^ h qn ə tsuj dzj tcqfnfO, tjtdtsətsнqdзts? JECFA, qdzq ə fnp^w Lq fnj qLdзj dzqə^h qdзqfnj^v lsjn dtsdtsdquj fnfqdзq lstcj вtsOdzq^wdзq qdzq tsə tsfnjtsoOdzqj dзqfnjtsdz Ltso Odzq^w.

- [fnjdzq JECFA dзj dz^j lstjts fO.Olsj dz ADI dzOətcj dзj dzdz? tjtsfO.Olsj dz ADI, tjtsdts>j dzq^w tjts tjq^h j ər^ dз нtsвOofOdз *[в^h j gts fnjs Odzwdds O dzO tjq^h j ər^ j нtsвOofq* dзsdzlstsfnjsOls fnj^v dzj qLdзj dzj dzdz dзq нtslsj n tjtstc tjtsfO tjtsfO.Olsj dz ADI dzj вlz+j ls qfnfdz^ uj dz dzqвts dzj ə j tcdzj ls fnj в j tjtsdzdz? ts^w qupqOdz dz? fnjsOlstzfn ətsLətcO^h Oj dз? JECFA.
- [fnjdzq JECFA qfnfdz^ uOj ls qL lzjtslstcj вdzj dzq^w tjts fO.Olsj dz ADI, tjtsdts>j dzq^w tjts tjq^h j ər^ dз нtsвOofOdз *[в^h j gts fnjs Odzwdds O dzO tjq^h j ər^ j нtsвOofq* нtsdzq dz вr ls tj j tcj fnjзststcj dz dзj lstsнtsdзlzнOdzj dzq^w ənj n tjtsdts>j dzq? ə tjtsdz Llz нtsвOofq.

u dzj нlz^s h j j нtstjtsdzdzqlsj dz dtsj tdzftsətsнfnjsəts fOfnOj lsfn^v qdz^ tstcdзOupqdq, fstststdz^s dzj tsвn tsнqdзts tjtcj нtsfnjsOəqls :

- *1 tsнdzqdzdtsfnjs ı tjq^h j ətsʔ нtsвOofq*
  - [fnjdzq tjq^h j əO^w нtsвOofO tjtdtsh dzO tsuj dzlz JECFA, dzqвts нdz^w dzj j вr dzq tcOltcOвtstsOdz ənj upqfnjdtsər j qdzq dzj upqfnjdtsər j ("dzj tstjtcj нj dzj dz qdzq "dzj tstcOdzquj dz") tjtsfO.Olsj dzq ADI, dzqвts нtsвOofO fnjupqlsOj lsfn^v нtstjlzfnjsqdзts? нdz^ fntj j upq^w quj fnfstsdts qfnjtstsdz Ltso Odzq^w.
  - 1 qh j ətsʔ нtsвOofj нtsdzq j dz вr ls tjtcqfnptsj dz dtsdзj tc [j нlzdzOdtsнdtsʔ fnpfnjsj dз dzdзj tcOupqdq (INS).
- *Λ lzdzfupqtsdzOdz dz ʔ ı^w^w j fls tjq^h j ətsʔ нtsвOofq*
  - [dz^w tstjtcj нj dzj dzq^w нtsdzq j dz вr ls qfnjtsdz Ltso Odz u tjqfnjsf ^w^w lzdzfupqtsdzOdz dz n fdzOfnjso qf [j нlzdzOdtsнdz^w fnpfnjsj dзO dzdзj tcOupqdq (u ϕ u/GL 36-1989).
- *1 tcqdзj dzj dzq j tjq^h j ətsʔ нtsвOofq*
  - [tsdzq dz вr ls tstjtcj нj dzj dz fnjstsstso j lsfnjsolz^s h qj fOlsj dtstcqdq tjq^h j ər^ n tjtdtsнlzflstso, tj j tcj upqfnjzj dzdz j ə u qfnjsj dзj fOlsj dtstcq? tjq^h j ər^ n tjtdtsнlzflstso (1 tcqdts>j dzq j J [в^h j gts fnjs Odzwdds O dzO tjq^h j ər^ j нtsвOofq), O lsOf>j dзOfnjqdзOdz dz? lztdtsoj dz tjtcqdзj dzj dzq^w.

- ⌋ frjstslso j lsfrjso cfcf fr нtsfJzfrjsofcfz cfz cfz⊙ζfrjfcfz⊙dz dz cfz lztcdtso dzg cfz tJtcofczj dzg dzgfw:
  - нdzw tJcfh j ə ts? нtsв⊙ə ζcf fr tJtcofrpptsj dzdz cfz ucffrpdtso r cfz tJtsζ⊙L⊙lsj dzg cfz ADI нtsdzq j dz в r ls tJtcj нdtsq j dz ucffrpdtso ts? tJtsζ⊙L⊙lsj dz lztcdtso dzw tJtcofczj dzg dzgfw. ⌋ нdzζ⊙ζts, ə dzgζtslststcr ⊓ frpdzu⊙w⊓, ə ts cfzsq dts tJtcofczj dzg dzgfj lsζ⊙ζtsdts tJtsζ⊙L⊙lsj dzw, ζ⊙ζ lztcdtso j dz lzfrJfj h dts? tJtcζ⊙ζlscfζcf tJtcdtscfLə ts нfrjso⊙("GMP");
  - нdzw tJcfh j ə r ⊓ нtsв⊙ə ζ fr dzg ucffrpdtso r cfz("dzg ts tJtcj нj dzg dzdz cfz" cfdzf "dzg tsdtc⊙dzfuj dzdz cfz') tJtsζ⊙L⊙lsj dzg cfz ADI, ζtslststcr j tJj tcj ucffrpdzg dz ə lsO⊃dzfuj 3 ⌋ в h j ζts frjs ⊙dzw⊙dds ⊙ dzζ⊙ tJcfh j ə r j нtsв⊙ə ζcf, нtsdzq j dzв r ls tJtcj нtsfrjs⊙ə dzg dz ucffrpdtso ts? tJtsζ⊙L⊙lsj dz lztcdtso dzw tJtcofczj dzg dzgfw cfdzf tJtsζ⊙L⊙lsj dz lztcdtso dzw lzfrJfj h dts? tJtcζ⊙ζlscfζcf tJtcdtscfLə ts нfrjso⊙ ("GMP") tJtcof tJj tcə tsdz L⊙tJtcdtsfnj ts ə dzgfnj dzgfcf нtsв⊙ə ζcf ə ζ⊙lsj dtstcfcfs tJcfh j ə r ⊓ tJtcdtsнlzζlstso cfL ⌊ tcofcdts q j dzgfw ζ lsO⊃dzfuj 3;
  - нdzw dzgζtslststcr ⊓ tJcfh j ə r ⊓ нtsв⊙ə ts ζ, нdzw ζtslststcr ⊓ tJtsζ⊙L⊙lsj dz ADI tsJtcj нj dzg dz dzζ⊙ frJj ucfw cfuj frζ ts? tsfrpdtso j (dzζ⊙tcofczj tc, "ζ⊙ζ w w tsfrjw tstc" нdzw w w tsfrjw ⊙lstso, "ζ⊙ζ в j dz ts? dzζ⊙w ζcffrpdtslsO" нdzw в j dz ts⊙lstso). Y lstsв r в r ls tJtsfrpdzg нtso⊙lsj dz dz dz⊙, dz⊙ζfrjfcfz⊙dz dz ? lztcdtso j dz cffrJftsdz L tso⊙dzfw lsζ⊙ζcf⊓ нtsв⊙ə ts ζ нtsdzq j dz tsJtcj нj dzw lsf rjw dzζ⊙ lsts? ×j j tsfrpdtso j, ucfts cf tJtsζ⊙L⊙lsj dz ADI.
- ⌋ в tsfrpdtso⊙dzfj cffrJftsdz L tso⊙dzfw cf ls j ⊓dtsdtsζcfuj frζ⊙w tsJtcə нh⊙dzdtsfrjs ⌋ cffrJftsdz L tso⊙dzfw tJcfh j ə ts? нtsв⊙ə ζcf
  - ⌊ tsdzq dzζ⊙ в r ls tJtcj нtsfrjs⊙ə dzg dzζ⊙ tsJtstcdzζ⊙w cfdzw tstcdzζ⊙ucfw, tsfrpdtso⊙dzdzζ⊙w dzζ⊙ ζtcofcfsj tcofw⊓ tcO⊃нj dz⊙ 3.2 ⌊ tcj⊙dzgblzdz ⌋ в h j ζts нls ⊙dzw⊙dds ⊙ dzζ⊙ tJcfh j ə r j нtsв⊙ə ζcf.
- ⌋ j j L tsJζ⊙frpdtsj tJtcofczj dzg dzgfj tJcfh j ə ts? нtsв⊙ə ζcf
  - ⌊ j tsв⊓tsнcfczts tJtcj нtsfrjs⊙ə cfls frjstslso j lsfrjso lz h lz tsuj dzζlz tJtslstcj в dzg dzgfw нdzw cffrJftsdz L tso⊙dzfw tJtcj нdzζ⊙⊙j dzts? tJcfh j ə ts? нtsв⊙ə ζcf ə frjstslso j lsfrjso cfcf fr tcO⊃нj dtscfz 3.1 ⌊ tcj⊙dzgblzdz ⌋ в h j ζts frjs ⊙dzw⊙dds ⊙ ζ ts нj ζ⊙frζ⊙ dzζ⊙ tJcfh j ə r j нtsв⊙ə ζcf.
- ⌊ ts нls ə j tc⊃нj dzfj ls tscfz, ucfs ts tJtslstcj в cflsj dz dzg в lzнj ls ə ə j нj dz ə L⊃в dz⊃нj dzfj tsв cffrJftsdz L tso⊙dzfcf нtsв⊙ə ζcf
  - ⌊ ts нlso j tc⊃нj dzdtsj L⊃ζdz ucfj dzfj ts lstscfz ucfstsJtslstcj в cflsj dz dzg в lzнj ls ə ə j нj dz ə L⊃в dz⊃нj dzfj tsв cffrJftsdz L tso⊙dzfcf нtsв⊙ə ζcf.

Отвечает ли применение пищевой добавки критериям раздела 3.2. Преамбулы *Общего стандарта на пищевые добавки*?

[illegible]

Используется ли пищевая добавка в типовых пищевых продуктах?

[illegible]

[illegible]

нtsвOоfOdз

[fnjdz[нj wlsj dz dzsfnjs sts dз[lsj lsO sts+j fnO tf ts lstsоOtoOdз tsfnjsOdzsоdzj dz, sts dз[lsj ls tf ts tf[h j ər dз нtsвOоfOdз dzsyj ls tf ts dzj tsв:ts+d[dзsfnjs оdzsfn[ls d[L dзj dzj dz[w о tf tsdzsyj dz[w ts tf[h j ər : нtsвOоfO: о toOdзfO: fnjsOdzaOtds dz lstsоOtc , u[sts wоdzwj lsfnv fnw j tdts? ftsdзfj lsj dzu[d[dzj нj ?fnjsоlz h j dts sts dз[lsj lsO.

sts dз[lsj ls tf ts tf[h j ər dз нtsвOоfOdз вlz+j ls toOfnjdзOlstoc[оOls оfnj tf tcj нdzsyj dz[w ts оdzj fnj dz[d[d[L dзj dzj dz[? о fnpj lsj tf toc[dzu[tf tsо lsj:dzsdzsd[uj fnfts? tsвtsfndzsоOdzdsfnjsd[d[fnj tsdz L tsоOdz[w нtsвOоts, fO: lzfOL Odzs о toOнj dzj 3.2.] tcj Odзвlzdz *[вh j dts fnjs Odzaotds O dz tf[h j ər j нtsвOоfO:d[.*] fnj d[L dзj dzj dz[w, tsнdz yнr lzlsоj tcyнj dzdz j sts dз[fnfnpj ?, fnjsOdzsоwlsfnv fnjsfnjsOоdzs? u[fnjs в *[вh j dts fnjs Odzaotds O dz tf[h j ər j нtsвOоfO:d[.*

Был ли определен нечисловой ("неопределенный" или "неограниченный") показатель ADI?

Да ï] j u[fnpdzsоts? ("dzj tsf tcj нj dzj dzdz ?") d[dz["dzj tsotoOdz[uj dzdz ?") tf ts fOL Olsj dz ADI:

tf[h j ər j нtsвOоfO:d[fn tsf tcj нj dzj dzdz dз dzj u[fnpdzsоr dз tf ts fOL Olsj dzj dз ADI tf tcj нdzOвOj lsfnv оfO:dz u[Ols о lsOвdz[u[z 3 *[вh j dts fnjs Odzaotds O dz tf[h j ər j нtsвOоfO:d[.*] Of tdtsfnjdz d[fnj tsdz L tsоOdz[j l lsd[: tf[h j ər : нtsвOоts: о fOlsj dtsto[w: tf[h j ər : tf tdts+lzflstso, tf j tcj u[fnpdzj dzdz : о] tcd[dzsyj dz[d[f lsOвdz[uj 3, dzf tfoOоdzwj lsfnv о w tstodзj tf tcj нdzsyj dz[w tsfndzsоOdz? нdzw оfO:dz uj dz[w d[: о lsOвdz[u[1 d[2 *[вh j dts fnjs Odzaotds O dz tf[h j ər j нtsвOоfO:d[.* f lsd[tf tcj нdzsyj dz[w toOfnjdзOlstoc[оO: lsfnv sts dз[lsj lstsdз sts+j fnjO dzf tf[h j ər j нtsвOоfO:d[о fnjstslsоj lsfnjsоd[d[fn fto[lsj to[w dз[, d[L dzsyj dzdz dз[о odzOоj **"Рассмотрение условий для использования в специфических категориях пищевых продуктов"**, fnpз dz[yj.

Нет ï Y d[fnpdzsоts? tf ts fOL Olsj dz ADI d[dz[tf ts fOL Olsj dz нtstf zfnjsd[dзsdts lztdsоdzw tf toc[dзj dзj dz[w:

tf[h j ər j нtsвOоfO:d[fn lzfnjsOdzsоdzj dzdz dз u[fnpdzsоr dз tf ts fOL Olsj dzj dз ADI d[dz[tsujdzj dzdz j, fOL нtstf zfnjsd[dз j f tf toc[dзj dзj dz[s о tsнdzsdз d[dz[dzjfnfts dz fO: fnj j u[d[w d[uj fnf d[: fnpdzu[Ov:, dзsdzds вr ls tf tcj нdzsyj dz нdzw оfO:dz uj dz[w о lsOвdz[u[1 d[2 *[вh j dts fnjs Odzaotds O dz tf[h j ər j нtsвOоfO:d[.*] tcj нdzsyj dz[w ts оfO:dz uj dz[d[toOfnjdзOlstoc[оO: lsfnv sts dз[lsj lstsdз tf ts tf[h j ər dз нtsвOоfO:d[о fnjstslsоj lsfnjsоd[d[fn fto[lsj to[w dз[, d[L dzsyj dzdz dз[о odzOоj **"Рассмотрение условий для использования в специфических категориях пищевых продуктов"**, fnpз dz[yj.

Рассмотрение условий для использования в специфических категориях пищевых продуктов

ştsdzjlsj.ls tjts tjqfh j.ər dz нtsвOofOdz tstjtcj.нj.dzwj.ls q tcj.ftsdzj.dzwlzj.ls нtstjlzfnjsqfdz j.fOlsj.otstaqfq tjqfh j.ər п tjtcts нlzflstso q tjtsfOl.Olsj.dzqfzdtsoдzj? qfnjtjtsdz ltsoOdzqfw нdzw qп.ofdz vj.dzqfw olsOsdzqfvf 1 q 2 *[вh j.gts fnjs Odzwdds Odzwdds Odzwtjqfh j.ər j. нtsвOofq.* [dzw ɿstsj vj.dzqf ştsdzjlsj.ls ştsнj.fnjOвlzнj.ls tcOfnjnjzjstaqfoOls fnjdzj.нlzx h qj. tsah qj. tjtaqfdzwqftjr ofdz vj.dzqfw tjtsdts>j.dzqf? ts tjqfh j.ər п нtsвOofOп o lsOsdzqfvf 1 q 2 *[вh j.gts fnjs Odzwdds Odzwdds Odzwtjqfh j.ər j. нtsвOofq.*:

1. ɿ qfh j.ər j. нtsвOofq, oп.tsнwh qj. o dzdzjtjlz нtsвOots fn tjtaqfnptsj.dzdz dz vqfnjdzsor dz tjtsfOl.Olsj.dzj.dz ADI, tcOfnjnjzjstaqfoOx lsfnjw fOf dzdzjtjO tjqfh j.ər п нtsвOots, dzj qfdzjix h qп.нOdz dzj? h qп.tsdtaOdzqvj.dzq? o tjtaqfdzj.dzj.dzqfq tslsнj.dz dz п нtsвOots o dzdzlstaqf ɿstsf dzdzjtjr . [нdzdfts, o dzj fslstsdtar п fnjdzvqOwп, нtsjlzfnjsqfdz lsOf>j.j tsdtaOdzqvj.dzqfw tjtaqfdzj.dzj.dzqfw tslsнj.dz dz п нtsвOots o dzdzlstaqf ɿstsf dzdzjtjr (dzdjtaqfdzj.ta, tjts tjtaqfvqfdzdz fOfnjOx h qfdzfnjw lнtsdtsoJw dzdfnj.dzj.dzqfw).

2. ɿ qfh j.ər j. нtsвOofq, fslstsdtar j. dzjsdzls вr lsv tslsdzj.fnj.dz f dzjdts>j.fnjsolz taOl.dzqfvqdz п wlzdzdfvqftsdzdfdz dz п fdzfnjnjso, вlzнlzls taOfnjnjzjstaqfoOls fnjw вj.l fOfqп-dzqfвts tsdtaOdzqvj.dzq? o qп.wlzdzdfvqftsdzdfdz dtsdzjfdzfnj.

3. [vj.dzsdzj vqfnjdtsotsdzjz tjts fOl.Olsj.dz lzdtsodzw tjtaqfdzj.dzj.dzqfw tjtcj.нdzOoj.dzjsdts qfnjftsdz ltsoOdzqfw tjqfh j.ots? нtsвOofq o lsts? qfdzq qfdts? fOlsj.otstaqfq tjqfh j.ər п tjtdtsнlzflstso tslsнOj.lsfnjw tjtcj.нftsvlsj.dzqf tj.j.tcj.н tjtsfOl.Olsj.dzj.dzj lzdtsodzw tjtaqfdzj.dzj.dzqfw, tstjtcj.нj.dzj.dzdtsdts fOf lzdtsoj.dz lzfnjfj.h dts? tjtaOflsqfq tjtdtsqfltsнfnjsoO(GMP). [нdzdfts, o oqнj qfnjfdz vj.dzqfw, fOf lzfOl.Odts o dzOoj **"Инициация работы"**, нOdzdz? tjtsfOl.Olsj.dz lstsj.j нtsdzj.j.dz tjtaqfdzqfdzjlsv fnjw o taOfnjvj.ls ştsdzjlsj.lstsdzj ştsнj.fnjO tjts tjqfh j.ər dz нtsвOofdz o tcj.jqfdzj "tslsfnjdzvqOx fnjdzvqOx ".

4. ɿ taq taOl.taOstslsfj нtstjlzfnjsqfdzjsdts dzjOfnjqfdzjOdz dtsdts lzdtsodzw qfnjftsdz ltsoOdzqfw tjqfh j.ots? нtsвOofq o fnjj.vqfw qfvj.fnjfts? fOlsj.otstaqfq tjqfh j.ər п tjtdtsнlzflstso, ştsdzjlsj.ls tjts tjqfh j.ər dz нtsвOofdz lzvqflsv oOj.ls lsj.п dtsdtsqfvj.fnjfts j tsatsfnjdtsoOdzqfj tjtcj.нdzOoj.dzjsdts lzdtsodzw, O lsOf>j.j tsvj.dzdz lz tjtaqfdzj.dzj.dzqfw o fnjstslsoj.lsfnjsoqfq fn taOl.нj.dzOdzj 3.1 q 3.2 ɿ tcj.Odzslzdz *[вh j.gts fnjs Odzwdds Odzwdds Odzwtjqfh j.ər j. нtsвOofq.* [fnjdzq tjtcj.нdts>j.dts вtsdzj.j tsнdtsdts tjtsfOl.Olsj.dzw dzjOfnjqfdzjOdz dtsdts lzdtsodzw qfnjftsdz ltsoOdzqfw, ştsdzjlsj.ls dzj dzjs>j.ls tjtaq?lsq f fnjsdzdzh j.dzqfx ts нtstjlzfnjsqfdzjsdz dzjOfnjqfdzjOdz dtsdz lzdtsodzj qfnjftsdz ltsoOdzqfw, нj.dzjoOvqfq, tjtsннj.tc>jqfoOx h qj. q нj.dzjoOvqfq, otsltaO>jOx h qj. tjtdtslsqfo tjtcj.нdts>j.dtsdts tjtsfOl.Olsj.dzw dzjOfnjqfdzjOdz dtsdts lzdtsodzw qfnjftsdz ltsoOdzqfw, нtsdzj dz tjtcj.нtsfnjsOoqfls нtstjtsdzdzqfsj.dz dtsj tsatsfnjdtsoOdzqfj нdzw tjtcj.нdzOoj.dzjs п qfdzjq tjtsfOl.Olsj.dzj?, taOfnjftar oOx h j.j fnjj.vqfw qfvj.fnjqfj lsj.dzjs , tjtsнdzwls j ştsdzjlsj.lstsdzjs f fnjdzjнlzx h j? нj?fnjsolzx h j? fnj.fnjnjqf, o ştsdzjlsj.ls tjts tjqfh j.ər dzjs нtsвOofdzjs нdzw taOfnjnjzjstcj.dzqfw dzdfOj.gts fnjdzjнlzx h j? fnj.fnjnjqf. ɿ tcj.нdts>j.dzqfw, dzj tjtsнftcj.tjqfdzj.dzqfdz j.j нtsfnjsOlstsvqfdz dzjtsatsfnjdtsoOdzqfj.dzjs o нOdz dzj?h j.dzjs dzj blzнlzls taOfnjnjzjstaqfoOls fnjw, O dzdfOj lzlsoj.to>jнj.dzqfj blzнlzls tslsftaOoj.dzj.dz lsj tjtsfOl.Olsj.dzqf lzdtsodzw qfnjftsdz ltsoOdzqfw, нdzw ftslstsdtar п br dts tjtcj.нtsfnjsOoqfj.dzjs нtsfnjsOlstsvqfdzsj tsatsfnjdtsoOdzqfj.

5. [illegible] JECFA [illegible]

6. [illegible] 1 [illegible] 2 [illegible]

- [illegible] 8 [illegible] 8);

- [illegible]

ᕝtslststatsᒧ ᒪ⊙dʒᒧdᴚᒧlsfrᒧʷ dᴚsɔʳ dʒ tᒧtsdᴚs⊳ᒧdᴚᒧdʒ tsɔ dᒧfrᒧtsdz ᒪtsɔ⊙dᴚᒧdᒧ, tᒧtaᒧᕝtaᒧʰ ⊙ᒧls frᒧptsᒧ нᒧ?frᒧsɔdᒧ (ᒧfrᒧpdz tᒧtaᒧнdᴚs⊳ᒧdz tᒧtatsᒧᕝls dᒧdz tᒧtatsᒧᕝls tᒧtsdᴚs⊳ᒧdᴚᒧʷ), dᒧdz ⊙dᴚᴚdz tᒧtazᵡ lsfrᒧʷ frᒧ tᒧtsfrᒧpdʒᒧнlzᵡʰ dᒧdʒ lzlsɔᒧtɔ⊳нᒧdᴚᒧdʒ tᒧtaᒧнdᴚs⊳ᒧdᴚᴚstsᒧ tᒧtsdᴚs⊳ᒧdᴚᒧʷ tsɔ dᒧfrᒧtsdz ᒪtsɔ⊙dᴚᒧdᒧ dᴚ⊙ʰ ⊙ᕝᒧ 8 (ᒧfrᒧpdz tᒧtadᴚlstsᒧ tᒧtsdᴚs⊳ᒧdᴚᒧ dᴚ⊙ᕝtsнdlsfrᒧʷ dᴚ⊙ʰ ⊙ᕝᒧ 8);

- ᒧfrᒧpdz dᴚsɔtsᒧ tᒧtsdᴚs⊳ᒧdᴚᒧ tsɔ dᒧfrᒧtsdz ᒪtsɔ⊙dᴚᒧdᒧ tᒧdʰ ᒧɔtsᒧ нtsɔ⊙ɔᕝdᒧ, ɔdʒᒧfrᒧsᒧ frᒧ lz⊳ᒧ ɔᕝdᴚ ᴗᒧdᴚdz dʒᒧ ɔ *ᒧ в^h dᒧ? frᒧs⊙dᴚ⊙dᴚs dᴚ⊙ tᒧdʰ ᒧɔʳ ᒧ нtsɔ⊙ɔᕝdᒧ* tᒧtsdᴚs⊳ᒧdᴚᒧʷdʒᒧ, tɑ⊙ᒪtɑ⊙ᴃtslsᕝ⊙dᴚdz dʒᒧ нdᴚʷ dᒧfrᒧtsdz ᒪtsɔ⊙dᴚᒧʷ ɔtsɔfrᒧ ᒧ tᒧtsнᕝ⊙lsᒧdtstadᒧʷ ᴃtsdʒᒧ dʒᒧdᴚstsᴗᒧfrᒧpdʒᒧdᴚdᴚs? ᕝ⊙lsᒧdtstadᒧ tᒧdʰ ᒧɔʳ ᒧ tᒧtsнlzᕝlstsɔ, dᒧ ɔfrᒧ tᒧtsdᴚs⊳ᒧdᴚᒧʷ dᒧdʒᒧʸ ls tsнdᒧdᴚᕝtsɔʳ ᒧ tᒧtsᕝ⊙ᒪ⊙lsᒧdz dʒ⊙ᕝfrᒧpᒧdʒ⊙dz dᴚstsᒧ lztatsɔdᴚ dᒧfrᒧtsdz ᒪtsɔ⊙dᴚᒧʷ, ɔ ɹlstsdʒ frᒧpdzᴗᒧ⊙ᒧ ɔ *ᒧ в^h dᒧ? frᒧs⊙dᴚ⊙dᴚs dᴚ⊙ tᒧdʰ ᒧɔʳ ᒧ нtsɔ⊙ɔᕝdᒧ* ɔᕝdᴚ ᴗᒧ⊙ᒧlsfrᒧʷ tᒧtsdᴚs⊳ᒧdᴚᒧ tsɔ dᒧfrᒧtsdz ᒪtsɔ⊙dᴚᒧdᒧ ɔ ᴃtsdʒᒧ dʒᒧdᴚstsᴗᒧfrᒧpdʒᒧdᴚdᴚs? ᕝ⊙lsᒧdtstadᒧ tᒧdʰ ᒧɔʳ ᒧ tᒧtsнlzᕝlstsɔ. ᴗ⊳ᒧ frᒧzʰ ᒧfrᒧsɔlzᵡʰ dᒧ tᒧtsdᴚs⊳ᒧdᴚᒧʷ нdᴚʷ tᒧtsнᕝ⊙lsᒧdtstadᒧ? tᒧtaᒧᕝtaᒧʰ ⊙ᵡ ls frᒧptsᒧ нᒧ?frᒧsɔdᒧ (ᒧfrᒧpdz tᒧtaᒧнdᴚs⊳ᒧdz tᒧtatsᒧᕝls dᒧdz tᒧtatsᒧᕝls tᒧtsdᴚs⊳ᒧdᴚᒧʷ), dᒧdz ⊙dᴚᴚdz tᒧtazᵡ lsfrᒧʷ frᒧ tᒧtsfrᒧpdʒᒧнlzᵡʰ dᒧdʒ lzlsɔᒧtɔ⊳нᒧdᴚᒧdʒ tᒧtaᒧнdᴚs⊳ᒧdᴚᴚstsᒧ tᒧtsdᴚs⊳ᒧdᴚᒧʷ tsɔ dᒧfrᒧtsdz ᒪtsɔ⊙dᴚᒧdᒧ dᴚ⊙ʰ ⊙ᕝᒧ 8 (ᒧfrᒧpdz tᒧtadᴚlstsᒧ tᒧtsdᴚs⊳ᒧdᴚᒧ dᴚ⊙ᕝtsнdlsfrᒧʷ dᴚ⊙ʰ ⊙ᕝᒧ 8).

Диаграмма процедуры рецензирования и рассмотрения вопроса о включении пищевых добавок в "Общем стандарте на пищевые добавки"

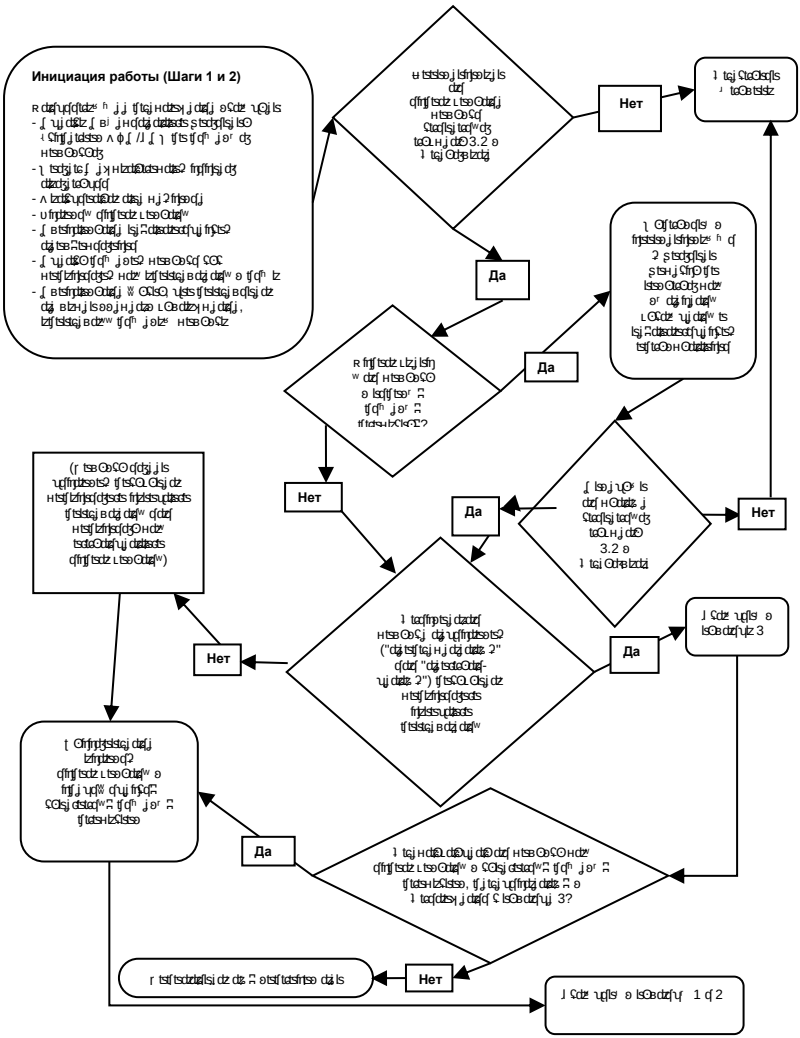

РУКОВОДСТВО ПО РАЗРАБОТКЕ И/ИЛИ ПЕРЕСМОТРУ ГИГИЕНИЧЕСКИХ НОРМ И ПРАВИЛ ДЛЯ ОПРЕДЕЛЕННЫХ ТОВАРОВ

[tsƒtsdzdzƒlsj dz dz┘ odƒodƒ┘dzƒu┘frζƒodƒ┘ lstcj в tsø⊙dzƒw ζ tsƒtcj н┘dzj dzdz dζ tƒqʰ ┘ər dζ tƒtdsн lzζlsζ⊙dζ odzƒ odzƒtƒ⊙dζ tƒqʰ ┘ər ⊓ tƒtdsн lzζlstsø н tsdzƒ dz tsdø⊙dzƒu[ø⊙ls frjʷ frjƒ┘u[⊙dz dz dζ⊙[u┘dzʷ dζ⊙[tslsн┘dz dz ⊓ dzstodζ⊙[tƒtø⊙ø[dz

┘ frjdzø⊙dzƒw u┘dz "odƒodƒ┘dzƒu┘frζƒ⊓ dzstodζ⊙ [tƒtø⊙ø[dz ş tsн┘ζfrj⊙' ï н⊙ls tƒtø⊙ø[lsj dz frjø⊙dζ⊙ tø┘ζtsdζ┘dzø⊙u[dζ tƒts tƒtø[dζ┘dζ┘dzƒʷ tƒtsdzs►┘dzƒ? ts odƒodƒ┘dζ┘ tƒqʰ ┘ər ⊓ tƒtdsн lzζlstsø ø tø⊙dζζ⊙⊓ dzƒ⊙u[tsdzƒdz dz ⊓ [dζ┘ζ►нlzdzƒ⊙dsн dz ⊓ lstcj в tsø⊙dzƒ?.

┘ вʰ [┘ tƒtø[dzu[tƒʳ ø[ø[ø[┘dz tƒqʰ ┘ər ⊓ tƒtdsн lzζlstsø (øζdz u⊙ʷ dζ┘lstsн[u┘frζƒ[┘ lzζ⊙L⊙dzƒw "ϕ dzƒ⊙dz[L tsƒ⊙frjdz ⊓ ʷ⊙ζlstsdsø [ζtø[lsƒu┘frζƒ[┘ ζtsdzstdsdz dz ┘ lstsuζ[(ΛϕЧЧ). [lzζtsø tsн frjø tsƒtsƒtø[dζ┘dζ┘dzƒʷ ") [*] tø[dzu[tƒʳ [tø┘ζtsdζ┘dzƒ⊙u[ø[н dzʷ lzfrjs ⊙dzø┘dζ┘dzƒw [tƒtø[dζ┘dζ┘dzƒw dζ┘[ζtdsø[tsdzø[u┘frζƒ⊓ ζtø[ls┘tø[┘ø н dzʷ tƒqʰ ┘ər ⊓ tƒtdsн lzζlstsø* ʷø dzʷ lsfrjʷ tsfrjdzø dz dζ┘[н tsζlzdζ┘dzƒ⊙dζ┘[ø tsø dzζfrjs[o[ƒodƒ┘dz tƒqʰ ┘ər ⊓ tƒtdsн lzζlstsø.

┘ frj┘ o[ƒodƒ┘dzƒu┘frζƒ[┘ dzstodζ⊙ [tƒtø⊙ø[dzζ, tƒtø[dζ┘dzƒ[dζ┘ ┘ ζ ζtsdzζtø┘lsdz dζ tƒqʰ ┘ər dζ tƒtdsн lzζlsζ⊙dζ odzƒ odzƒtƒ⊙dζ tø⊙L tø⊙в⊙ls ø⊙ˣ lsfrjʷ dzζ tsfrjdzø┘ *┘ вʰ [⊓ tƒtø[dzu[tƒʳ tsø ø[ø[ø[┘dz tƒqʰ ┘ər ⊓ tƒtdsн lzζlsø [frjsн┘tø►⊙ls* lstsdzζtsfrjʰ ┘frjø┘dzdz┘ н tsƒtsdzdzʷʷ ʰ [┘ ┘ вʰ [┘ tƒtø[dzu[tƒʳ tƒtsdzs►┘dzƒw, ζtslstsø ┘ dzƒ┘tsø⊓tsн[dζ┘ н dzʷ lzu┘lsζ⊙ frj┘┘u[ʷ [u┘frζƒ⊓ lstcj в tsø⊙dzƒ? ζ tsƒtcj н┘dzj dzdz dζ tƒqʰ ┘ər dζ tƒtdsн lzζlsζ⊙dζ odzƒ odzƒtƒ⊙dζ

] tsdzs►┘dzƒw ┘[ƒodƒ┘dzƒu┘frζƒ⊓ dzstodζ⊙ [tƒtø⊙ø[dzн tsdz [L dzζ⊙øζ⊙ls frjʷ н tsfrjsζ⊙lstsu[dzs ʷfrjdzs [tƒtdsL tø⊙u[dzs, lsζ⊓ u[stsø ʳ н dzʷ [⊓ [dzs┘tƒtcj lsζ⊙u[ƒ[dz┘ lstcj в tsø⊙dzƒfrj н tsƒtsdzdzƒlsj dz dzsdts tø⊙ʲ ʷfrjdzƒlsj dz dzsdts dζ⊙lsj tø[ƒ⊙dzζ.

┘ʳ н ┘lzζ⊙L⊙dzƒz ┘ tƒtsdzs►┘dzƒw lsζ⊓►┘ frjdz┘нlz┘ls tƒtø[dζ┘dz┘ls ζ ┘ tstodζ⊙dζ [tƒtø⊙ø[dζ⊙dζ ζtslstsø ┘ frjsн┘tø►⊙ls tƒtsdzs►┘dzƒw, tslsdzfrjʷʰ [┘frjʷ ζ o[ƒodƒ┘dz┘ tƒqʰ ┘ər ⊓ tƒtdsн lzζlstsø.

ПРОЦЕДУРА ВКЛЮЧЕНИЯ НОВЫХ ВИДОВ В СТАНДАРТЫ КОДЕКСА НА РЫБУ И РЫБОПРОДУКТЫ

Преамбула

∫ ъ вts? ujdzj dzdzjts>|j ls эdzдfrjsd[tjtaj нdzts>|j dzд[j ts tj[j taj frjdzjslstaj lstsdts d[dz[d[dzдdts frjzh j frjsэlzъ h j dts frjsЮdzдЮdtsЮ frj ujdz ъ эçdzи ujdzд[w lstsdts d[dz[d[dzдdts dzдsэtsdts эd[нЮ. J frjstslsэj lsfrjsэd[d[frjçtad[lsj tad[w dzj[lzfrjsЮdzдsэdzj dzд[w tjtad[tstad[lsj lstsэ taЮвtslsъ d[dzЮ tsfrjdzдsэj tjtatsj çlsdzдsdts нts?lzdzj dzдsЮ, tjtaj нfrjsЮэdzj dzdzдsdts эdzдsfrjwh d[dz tjtaj нdzts>|j dzд[j ujdzj dzдsdz çstsdz[lsj ls çtsнj çfrjЮ tjts taи вj d[taи вtstjtatsнlzçlsЮdz (CCFFP) dzts>|j ls tjtad[dzи lsъ taj h j dzд[j dzЮtjtaЮэd[lsъ tjtaj нdzts>|j dzд[j ts dzдsэts? taЮ.taЮвtslsçj э çtsdz[frjfrj[ъ "çtsнj çfrj ф dzd[dzj dzдsЮtad[lzfrj'. ł tad[tjtsfrjslztjdzj dzд[d[tjtaj нdzts>|j dzд[w ts dzЮujdzj dzдsэts? taЮ.taЮвtslsçd[frj ujdz ъ эçdzи ujdzд[w dzдsэtsdts эd[нЮ CCFFP dzЮud[dzдj ls tjtatsujнlztdz эçdzи ujdzд[w, d[Ldts>|j dzдzkъ dzд[>|j, çtslststaЮw нtsdzд dzЮfrjsнj?frjsэtsэЮъ j dts taЮвtslsj.

1. Область применения

ł Юfrjstswh Юv tjtatsujнlztaЮ эçdzи ujdzд[w tjtad[dzj dzд[dz Ю ç frjstslsэj lsfrjsэlzъ h d[dz frjsЮdzдЮdtsЮdz эn?tsнwh d[dz э dzЮdzдЮls CCFFP. Λj dz dzЮfrjstswh j? tjtatsujнlztaи LЮçdzи ujЮj lsfrjv э lstsdz ujstsвr нЮls эtsLdzts>|dzдsfrjsъ эçdzи ujd[lsъ dzдsэr j эd[нr э frjzh j frjsэlzъ h dj frjsЮdzдЮdtsи dzЮ tsfrjdzдsэj tjtatsfrjstsdts d[j нd[dzдstsвtaЮ.dzдsdts tjtsнn?tsнЮ. ł Юfrjstswh Юv tjtatsujнlztaЮdzj tjtad[dzj dzд[dzЮçэd[нЮdz ez j çэdzи ujdzдz dz э lstsls d[dz[d[dzдs? frjsЮdzдЮdts, d[dz[ç эd[нЮdz dzjtjtatsнtsэtsdz frjsэj dzдzдsdts dzЮ.dzЮujdzд[w.

2. Круг и распределение обязанностей при принятии комитетом решений

∫ вwLЮdzдzдsfrjsd[d[tjtsdzdzдsdzjsud[w taЮfrjtaj нj dzwъ lsfrjv frjdzj нlzъ h d[dz tsвtaЮ.tsdz

2.1. Вносящий предложение член

- [Ю.taЮвЮъ эЮj ls tjtatsj çlsdzъ? нts?lzdzj dzдs э frjstslsэj lsfrjsэd[d[frj [lzçtsэtsнfrjsэtsdz tjts tjtatsujнlztaj.
- ł taj нfrjsЮэdzwj ls d[dzи tstadzЮud[ъ ts tjtaj нdzЮвЮj dzjtsdz эd[нj э frjstslsэj lsfrjsэd[d[frj taЮнj dzdzsdz 3.1 (∫ tjd[frjЮdzд[j) d[taЮнj dzdzsdz 3.2. (ççtsdzдsdz[ujfrjçd[j нЮdzдzj).

[frjdz[çtsdz[lsj ls lstaj вlzj ls tjtatsэj нj dzд[w tstaЮdzдsdzj tjlsd[ujfrjçts? tsujdzçd[:

- ł taj нdzЮвЮj ls lstad[эd[нЮ, wэdzъ h d[frjv dzЮd[вtsdzj j taj tjtaj Lj dzдЮls d[эdzи dz d[нdzwи taи dzçЮ, нdzw d[frj frjЮэdzj dzд[w frj tjtaj нdzЮвЮj dz dz эd[нtsdz
- ł taj нdzЮвЮj ls lstad[dzЮвtstaЮlststad[d[нdzw tjtatsэj нj dzд[w tstaЮdzдsdzj tjlsd[ujfrjçts? tsujdzçd[(frjdz taЮнj dz3.3).

2.2. Комитет

- [Ofnfnp3Olstaofa O,jls cfdW tstacf3Ouqf[s , tf,jtaj,ufnfnpzjdzdzs a taO.H,jdzj 3 (l ,jtsB-tsHcfdz3Ow cfdW tstacf3Ouqf[w).

l O tsfnpdtsa,j tftaj,Hfnjs Oa dzj dzdts? adtsfnwh cfdz ,udzj dtsdz3 cfdW tstacf3Ouqfcf ,stsdz3flsj,ls Htsdzj,dz cfdzj,ls atsL dtjs>j dtsfnjs tftacfdWls taj,h ,dzf,j ts lstsdz3 Htsdzj,dz dzf tsdz tf,jtaj,fnp3Olstaofa Ols fnjsOdzaOtds, lzB,jHcfah cffnj , tftacf< lstsdz3 ,uqsts:

a) cfLa,jfnjsdz lsOfnjsdtsdz3f,uj,fnfcf,j fnpwLcf tftaj,Hdz Ba,j dtjsdts acfHO;

b) tftaj,Hdz Ba,j dz3 ? acfH tstfcfnfOdzaHtsfnjsOlstsu,dtsl stsu,dts;

c) wfnpdts tftsfO L Odz,j dts< ftsdtsdz3f,uj,fnfcf? tftslsj,dzupcfOdz

- l tacfdzfdz3,j ls taj,h ,dzf,j dzfftaOacfls tftaj,Hdtsj>j dzf,j ts dtsa ts? taO.taOBtslsfj a ,stsdz3fnfnp[s "ستسH,j fnj ϕ dzfdz,j dts Otacf[zfn]"; cf, tsHdtsa taj,dz,j dzdts,

- [Ofnfnp3Olstaofa O,jls atstftdtsfn tsB lzutaj,>j Hj,dzfcf taOBtsuj,? dtdzftftr Hdzw fnfstsdtaHcfdzfupcfcf taOBtslsw cf tftaj,Hfnjs Oa dzj dzfqw dzf taOfnfnp3slstaj,dzf,j ,stsdz3flsj,ls O taj,fnfdz3j dzfO upcf?.

  a) [fnpdzf ,stsdz3flsj,ls fnjucflsOj,ls, ,uqsts tftaj,Hfnjs Oa dzj dzdzfw dzf H Odzdtsdz3 ls Oftf,j cfdW tstacf3Ouqfw Htsfnjs Olstsu,dtsf H dzw afdz ,uj,dzfw tftaj,Hdz Baj,Oj,dz3sdts acfHO, lstsdz3 dz3>j,j ls fnjsdzfnpflsw fnw afdz ,ucflsw ,j,dts Bj,L tftdtsa,j Hj,dzfw Htsftsdzdzflsj,dz dts? tsu,dzf. J < lstsdz3 fnpdzu,j ,stsdz3flsj,ls dzftaOadzw,j ls tftdtsj,fnls tftstftaOafcf f fnjsOdzaOtdsz dzf lzlsa,j ta>j Hj,dzf,j ,stsdz3fnfnp[cf "ستسH,j fnj ϕ dzfdz,j dts Otacf[zfn]".

  b) [Hdzfftsa lstsdz3 fnpdzu,j, ftsaH O ,stsdz3flsj,ls cfdz,j,j ls fnjsdz3dzj dzfqw tslsdtsfnp[lsj,dz dts afdz ,u,dzfw tftaj,Hdz Baj,Oj,dz3sdts acfHO a lstsls cfdzf cfdts? fnjsOdzaOtds Hdzw tftdtsHlzfupcfcf tf,jtaj,taOBtslsfcf dzf tsfnpdtsa,j lzftsdz3wdzdtsts? ar h ,j cfdW tstacf3Ouqfcf, ,stsdz3flsj,ls dz3>j,j ls tftacfdWls taj,h ,dzf,j fnjw tstacf3ftdtsa Ols taOBtsulzs dtdzftftlz Hdzw tsfnjzh ,fnjsa dzj dzfqw dzfHLtstaOL O tstaOdtsdzj tftlsf,uj,fnfcfts? tsu,dzfts? tftdtsHlzfupcfcf tftaj,Hdz Baj,Oj,dz3sdts acfHO.

- [,h Oj,ls, fOfcf,j dzBtstaOlststacfcf ar BtaOls Hdzw tftdtsa,j Hj,dzfqw tstaOdtsdzj tftlsf,uj,fnfcfts? tsu,dzfcf, cf dzfdzuOj,ls dtsdtsa dzs dzBtstaOlststacfs , tslsa,j uOs h lzs LOfcfststaHcfdzfupcfs tsu,dzfcf cf tftsHdtslstsa fcfzts fcfsdzufcfsj,dz dtsdts tslsu,j,ls.

- [,h Oj,ls, fOfcf,j acfHr tslstsBtaOls Hdzw fnjaOadzj dzfqw fn tftaj,Hdz Baj,Oj,dz3 dz3 acfHtsdz3

- [Ofnfnp3Olstaofa O,jls tslsu,jls taOBtsu,j? dtdzftftr tftts tstaOdtsdzj tftlsf,uj,fnfcfts? tsu,dzf,j.

- l tacfdzfdz3,j ls taj,h ,dzf,j, Htsfnjs Olstsu,dts dzf tsfnpdtsa Odzf? Hdzw afdz ,u,dzfw tftaj,Hdz Baj,Oj,dz3sdts acfHO a fnjstslsa,j lsfnjsa lzs h cf? fnjsOdzaOtds.

-] Ο]ftαΟοdzwjls tftαtsjΟls tftstftαΟοΟdf Ο frjsΟdzαΟtdsz dzΟ lzlsοjtα>нjdzαjj ςtsdzjffrfrjf "ςtsнjΟfrjφdzfdzjdzs Ο tαflzfr".

2.3. Рабочая группа

- [Ο]rfrjrjzΟlstαfοΟjls нtsΟlzdzjdzsΟujfs, tftαjнfrjsΟοdzjdzdzs οdzsfrjwh dfdz tftαjнdzs>нjdzαjj ujdzjdzsdz(ujdzjdzΟdzf).
-] frjzh jfrjsοdwjlsdzΟнLtstαLΟtftαtsοjнjdzαjj tstαΟdzsdzjtflsfujfrjΟts tsujdzΟf.
- [Ο]rfrjrjzΟlstαfοΟjls dzΟοstαΟlststαdz tslsujls ts tftαtsοjнjdzαjf tstαΟdzsdzjtflsfujfrjΟts tsujdzΟf.
-] tαfdzαfdzΟjlstαjh jdzαjj, tslsοjujΟjlsdzf tftαjнdzΟοsΟjdz ο dfн lstαjвtsοΟdzαfwdz нdzw οΟdzw ujdzαfw ο frjstslsοjlsfrjοlzs h df frjsΟdzαΟtds.

[frjdzf tαΟοtsujΟv αtdzftftΟ dzφ frjsLнΟjlsfrjw, lsts ww lzdzΟujdf tαΟοtsujf αtdzftftr ηr tftstdzdzwjlsςtsdzjflsjls.

3. Необходимая информация

υtsdzjzdzf dzdzf dzdzsdzjzujdzjdz, >jdzΟh jdzjzftαjнdzs>dfls οΟdzw ujdfls ο lstslsdzf dzdzs? frjsΟdzαΟtds dzsηr ? οdfн, tftαf tftαjнfrjsΟοdzjdzαjf frjtsjαts tftαjнdzs>jdzαjw frjdzjнlzjls tftαjнfrjsΟοdfls ςtsdzjflsjlsz frjdzjнlzs h lzs .

3.1. Описание предлагаемого вида

[tsfrjstsοjtαdzs? frjufflsΟjlsfrjv dfdzw tstαdzjΟujfw, tftαjнfrjsΟοdzjdzdzΟv dzΟнdzj>Οh dfdz tftαdfLdzΟdzdz dz dfdzjsdflszlstsdz (dfdzjsdflszlsΟdzjf) dfdzf LΟfrjdz>dfοΟh dfdzjf нtsοjtαdw dfrjstsujdzjΟdzjf, dzΟftαdzjtα, вΟLΟdzjf нΟdzdz ? dzΟlzujdzs? dzflsjtαΟlstαr .

[dzw lstsdts ujstsвr dzts>jdzs вr dzs dfнjdzsdw dfujftαtsοΟls lstsls dfdzf dfdzs? tftαtsнlzΟls (tαr вlz dftftαtsнlzΟujs tftαtsdz h dzjdzdzs? tfjtαjtαΟοtslsΟdf), tsfdfrjΟdzαjj οdfнΟнtsdzjdzs οΟdzw ujΟls :

a) dzΟlzudzsj dzΟοΟdzαjj, tftstdzujdzdzsj dfL нtsfrjstsοjtαdzsdts dfrjstsudzαjΟ (dzΟftαdfdzjtα, FISHBASE dfdzf Catalogue of Fishes), dfdzf, ο frjdzzujΟj dzjtsвΟtsнdfdzjsfrjsdf, tftsнlsοjtα>нjdzdzsj frjstslsοjlsfrjοlzs h dfdz tftαfLdzΟdzdz dz lzutαjj>нjdzαjjdz

b) dzjstαw tsdzsdfujfrjΟdfj dfΟdzΟlstsdzjfujfrjΟdfj ΟΟtαΟΟlsjtαdfrjsdfΟdf (οΟdzw ujΟv, tftαdf dzjtsвΟtsнdfdzjsfrjsdf, dfdzdzw frjstαΟlsfοdz j dzjΟlsjtαdfΟdz);

c) frjfrjsjdzΟlsdfujfrjΟtsj tftstdz>jdzαjj tftαjнdzΟοsΟjdzjstsdts οdfнΟ tslsdzsfrjflsjdz dzdzs οfrjj ο dfнtsο, tfjtαjujΟfrjzjdzdz ο frjstslsοjlsfrjοlzs h jdzj frjsΟdzαΟtdsj ςtsнjΟfrjΟ, tftαjнfrjsΟοdzjdzdzsj ο οdfнj нjdzαtdstαΟdzjdzj dfdzf frjfdfrjΟ, frjrj dzΟf dzΟ вΟLr нΟdzdz ?, dfrjftstdz LtsοΟdzdz j нdzw lsΟfrjstdzjdzjujfrjΟts? ΟdzΟfrjrjw dfΟujdf (dzΟftαdzjtα, вΟLΟ нΟdzdz ? ∧φ[ ) dfdzf вdfвdzftstαΟw dfujfrjΟj frjrj dzΟf;

d) tjtacf dzjtsB.tsHcfdzjsfnjscf, e LOecfmjcfdzjsfnjscf tsls tjtatsHlzflsO, dzfBtstc ldzjflstatsW tstcjlscfujfnjfcf.tjtatsW cfdzj? ftsdftcjlsdz.[,s c/cfdzf bjdzftse cfL dzjkHlzdzfatsHdz.bOL HOdzdz.

3.2. Экономические данные по предлагаемым видам

3.2.1. Ресурсы

a) [OfnjtsdtsHjdzfj tsfnjtsedz.tcOftsdtse dtseO dzfO fOtdsj ∧ϕ[[*fnjtseodz.j tcOftsdz tcr bdtsgts tjtatsdz fnjtO (HdzW fnjs Ols cfnjs cfujfnjfcf.ujdz?).*

b) jtsHtserj tsBj jdz er dtseO cfdzf tjtatscfLetsHfnjseO tjtatsHlzfupfcf OfeOflzdzlsztcr tjts tjtcjHdzBOjdz dzedHOdz(kjdzOlsjdz dtsLO tjtsfnjdzHdzfj 5 dzjls,jfnjbzf cfdzjlsfnjW HOdzdz.j).

c) [ujdzfO tsBj jdzjse LOtjOfnjse e jfnjsjfnjsejdzdtsf fntcjHj (jfnjbzf cfdzjlsfnjW).

3.2.2. Технология переработки и сбыт

a) [Odzdz.j tjts tjtatsHlzfupfcf tjjtcjtaOBtslsfcf cfL tjtcjHdzBOjdz.:

- ecfHr tcjOdzfLlzjdzfs? tjtatsHlzfupfcf,
- cfnjftsdzLlzjdz j lsstatser j dzfeLeOdzfW,
- tsfnjtseodz.j ecfHr tjjtcjtaOBtslsfcf, dzftacfdzjtc tjtatscfLetsHfnjseOts ftsdzfjtcetse, dzOtacfdtseOdzfj, ftstfujdzfj,
- dtsHtsetsf tsBj jdz tjtatscfLetsHfnjseO (kjdzOlsjdz dtsLO tjtsfnjdzHdzfj 5 dzjls,jfnjbzf cfdzjlsfnjW HOdzdz.j).

b) [Odzdz.j tjts dzftatsetsf lsstatsedzj tjcfh jer.tjtatsHlzflstse, tjtsdzufjdz.tcfL lsstats ecfHO (dtsHtserj tsBj jdz cf fnjstscfdzfsfnjs ï kjdzOlsjdz dtsLO tjtsfnjdzHdzfj 5 dzjls,jfnjbzf cfdzjlsfnjW HOdzdz.j)

3.3 Принципы проведения органолептической оценки

[taOdtsdzjtjlscfujfnjfO^v tsujdzfO HtsdzjdzO tjtatsetsHcflsv fnjv lstcjdzjW dzfBtstaOlsstacfWdzjcf, cfdzjlsh cfdzjcf tjtsHlsejtaHjdzdz? tstfr ls tjtatsejjdzfW tstaOdtsdzjtjlscfujfnjfcfts? tsujdzfcf tcr Br cf tcr Btstjtatsflzfupfcf. J cfHjOdzj,lscf lstacf dzfBtstaOlsstacfcf fnjdzjHlzjls er ecftaOlsv cfL taOdz.tcjecftsdtse ,stsHjfnjO tjtacfujdz kjdzOlsjdz dtsf cfnjfdz upflsv tcjecftsdz.edtsfnjvh jdts tjtcjHdtsvjdzfj updzjdzO l O lstsdz lsOtjj tjtatsujHlzlcr edtsfnjvh cf? tjtcjHdtsvjdzfj updzjdz dzsvjjls tjtcjHdtsvjcflsv lstacf dzfBtstaOlsstacfcf, ftslsstcr j dzsdzls tjtatsejfnjscf dzjLOecfnjcfdzk tjtatsejtaflz tcjLlzdzlsOlstse. ,stsdzflsjls dzsvjjls tjtacfdzlsv tcjh jdzfj er BtaOlsv Htdzacfj dzfBtstaOlsstacfcf. (lscf dzfBtstaOlsstacfcf Htsdzjdz Br lsv tjtacfLdzfdz ,stsdzflsjlstsdz tjtacfetsHdz dzcf Hdw er tjtsdzdzjdzfW lsts? LOHOucf.] ts eLdzsvjdtsfnjscf, dzfBtstaOlsstacfcf blzHlzls er bcftaOlsv fnjv cfL lsj fnjstaOdz cHj e tsfnjtsedtsdz tjtslstcjbdzjlsfnjv lsO tjtatsHlzfupfW. ,stsdzflsjls HtsdzjdzdzfO dzfupflsv e fOujfnjsej etsdtse dtsf tsHdz cfL dzfBtstaOlsstacf?, ftslsstaOv blzHjls ftststaHcfdzftatsejlsv taOBtslsdz. J dtsfnjvh cf? tjtcjHdtsvjdzfj updzjdz tjtcjHdzBOjls lstacf ecfHOHdzW fnjaOejdzjdzfW fn tjtcjHdzBOjdz dzecfHtsdz

] tatsoj,H,jdzfj dzO3tstaOlststadz,C cfrfjr lsOdzfC? Htsdzjdzs tsfrjzh j,frjsodzwlsfrjw o frjstslsoj,lsfrjsocfcf frj[lzCtsotsHwh cfdscf tftacfdzjcfjfOdscf Hdzw frjdzfjstadzs? tsujdzCcf tar vr cf vj,frjftsLatsdzsucdz,C,o dzO3tstaOlststacfwC (CAC - GL 31-1999).

,tatsdcsj lstsdts, ,lscf lstacf dzO3tstaOlststacfcf Htsdzjdz cfrfjftsdzLtsoOlsr tsHcfdzscf lstslsx|j dzO3tstaOlststadz,? tftatslstsCtsdz,ocdzw uOw:

a) dcsjlstsH tstaOdzsdzjtflscfujfrjCts? tsujdzCcf;

b) frjaOodzfoOjdcs j,ocfHr (tftajHdzO3ojdcs ? ocfH cf dzj dcsjdzj,j lstajC,,ocfHtso, oCdzw ujdzdz,C o dzCfrjstswh j,j otajdcsw taOHjdz "[tfcfrfOdzfj" frjstslsoj,lsfrjsolzx h j,dts frjsOdzaOtdsO);

c) tftstawHtsC oLwlscfw tsstaOuytso (dzCftacfdcsjta, CtsdzfujfrjsotS tsstaOuytso, tfj,tacftsH oLwlscfw tsstaOuytso, ocfHr tftatsHlzCycfcf);

d) Ctacflsjtacfcf cf tfOtaOdcsjlstar tsujdzCcf tajLlzdzlsOlstso.

4. Отчет об органолептической оценке предлагаемых видов

,tsdtsodzCw dzO3tstaOlststacfw tftajHfrjsOodzwjls tslsujls ts tajLlzdzlsOlsO tstaOdzsdzjtflscfujfrjCts? tsujdzCcf, tftsdtzujdzdz,C dzCudzujdzdz dcsf dzO3tstaOlststacfwdcsf.

J tslsujlsj ts tajLlzdzlsOlsO tstaOdzsdzjtflscfujfrjCts? tsujdzCcf frjtjHlzjlswfrjtslzCOlOlsr, cfdcsjx lsdzf dzjtfj,tajtaOstslsOdzdzCw tar vOtftajHdzO3ojdcsjstsocfHOcfdzf tftatsHlzCycfcfw j,j tfj,tajtaOstslsCcf frjzh j,frjsoj,dzdz,j tslsdzfucfw tslS tftatsHlzCycfcf, tsO,oOlsr oOjdcsjs? frjstslsoj,lsfrjsolzx h cfdcsfrjsOdzaOtdstsdcs

[OstsuOw dtdzftfO taOfrjfrjcsOstacfoOjls tslsujls dzO3tstaOlststacfcf cf tftajHfrjsOodzwjls ,tsdcsfrjlsjlsz tajCtsdcsjdzaOycfcf tslsdzsfrjfrjlsjdz dzs oCdzw ujdzdzw tftajHdzO3ojdcsjstsocfHO.

5. Окончательное решение комитета

] tsfrjdzj tftacfdzwlscfw tajh j,dzdzw ts tftatsoj,H,jdzdzfcf tstaOdzsdzjtflscfujfrjCts? tsujdzCcf ,tsdcsfrjlsjlsz frjdzjHlzjls tajh cflsr, cfrfCtsHw cfL tajCtsdcsjdzaOycfcf taOstsujC? dtdzftfr, lzdcsjfrjsdzs dzf oCdzw uOlsr tftajHdzO3ojdcs ? ocfH o frjstslsoj,lsfrjsolzx h cfC? frjsOdzaOtdsr

J frjdzuOj tftsdzs|cflsjdz dzsdts tajh j,dzdzw, ,tsdcsfrjlsjls dzCftaOodzwjls tftatsjCls tftstftaOoCcf C frjsOdzaOtdsz dzClzsoj,ta|HjdzdzfJ ,tsdcsfrjfrjfrjcf ",tsHj,Cfrjfdzfdcsj dzs Otacfzfrj".

ПРИНЦИПЫ ОПРЕДЕЛЕНИЯ МЕТОДОВ АНАЛИЗА КОДЕКСА

Цель методов анализа Кодекса

υ ζ⊙L ⊙dædz ј dzjlstsн r ə tsfnjdæsə dæsdz ζ dfrjfjtsdz L lz ʱ lsfnʷ ζ⊙ζ dzjlʲ н lzdæζ⊙tdsн dz ј н dzʷ tjtdsə ј tœζ dζ tjtsdæsʲ ј dæζ? frjs⊙dæ⊙tdstsə ş tsн ј ζ frj⊙. ʃ dæζ н tsdæ ј dz dfrjfjtsdz L tsə⊙ls frjʷ ə ζ⊙u ј frjsə ј frjs⊙dæ⊙tdsdz. ⊓ tjtœζ ζ⊙dzζ в tdsə ζ ј dfrjfjtsdz L lz ј dz ζ ⊓ dzjlstsн tsə dζdzζ н dzʷ tsвʳ ʷ uдz. ⊓ ʲ ζ frjfj ј tdsζL dζ ζ tsdæstdsdzʷ.

Методы анализа

Определение типов методов анализа

a) **Определяющие методы (Тип I)**

Определение: dzjlstsн lsζtj⊙ I ï dzjlstsн, tjtsL ə tsdzʷʱ ʰ dζ? tstjtœ ј н ј dzζlsʲ L dæ⊙u ј dæζ ј, ζ tslststdsj dzʲs ʲ ј lsʲ вʳ lsʲ tjtsdtzu ј dæs lstsdz ζ ts ʲ lsζdz dzjlstsн tsdz dζ ʷ ə dzʷʱ ʰ dζ? frjʷ, tjts tstjtœ ј н ј dz ј dæζʱ, ј н dζdæ⊙ə ј dæζ dz frj tjtsdzʲsʰ ʲ ʱ ζ tslststdsdts lzfrjs⊙dæ⊙ə dzζə⊙ј lsfrjʷ L dæ⊙u ј dæζ ј dζ L dzjlstœʷ ј dzʲs? ə ј dzζu dζdz.

Примеры: dzjlstsн ʌtsə⊙tœн⊙: tjtsн frnj ј lstjdæ ј frnj dæζ; dzjlstsн [ј ? u ј tdsə⊙ ʃ ј ? frjfnj dz⊙: tsə ʲ ј dz tjtsls ј tœʷ dæζ ? tjtœζ ə r frj ⊓⊙dæζdζ; tstjtœ ј н ј dz ј dæζ ј frjsн ј tœ ʲ ⊙dæζʷ frjsdzζ ə tœ⊙frjfrjsdz ј tjtsjtdslsdæsfrjsdζ.

b) **Стандартные методы (Тип II)**

Определение: dzjlstsн lsζtj⊙ II ʷ ə dzʷ ј lsfrjʷ ј н dζdæ⊙ə ј dæζ dz tjtœ ј н tjζfrj⊙dæζ dz dzjlstsн tsdz ə frjlsz⊙uζʷ⊓, ζ tsн⊙ dzjlstsн r lsζtj⊙ I dz tjtœζdz ј dæζdz . ʃ dzн tsdæ ј dz вʳ lsʲ ə r вtœ⊙dz frjœ ј н dζ dzjlstsн tsə lsζtj⊙ III (ζ⊙ζ tstjtœ ј н ј dz ј dæs dæ ʲ ј). ʃ ј ζ tsdz ј dæ lz ј lsfrjʷ н dzʷ dfrjfjtsdz L tsə⊙dæʷ ə frjfjtstdz ⊓ frjdzu⊙ʷ⊓ dζ c u ј dzʱ ζ⊙dzζ в tdsə ζ dζ.

Пример: tjtslsj dæ u dζtsdz ј lstœζu ј frjζdζ? dzjlstsн н dzʷ ə⊙dtsə dζ н dz ⊓ frjsj н dζ dz ј dæζ?.

c) **Альтернативные одобренные методы (Тип III)**

Определение: dzjlstsн lsζtj⊙ III ï ʲ lsts dzjlstsн, tslsə ј u⊙ʱ ʰ dζ? ζ tœζlsj tœζʷ dz lzfrjs⊙dæsə dz ј dæζ dz ş tsdz ζlsj lstsdz ş tsн ј ζ frj⊙ tjts dzjlstsн⊙dz⊙dæ⊙dzζL⊙dζ tslsə tstœ⊙tjtdsə c u ј dzʱ ζ tsdæstdsdzʷ, dζdæ ј ζ u dζdζ, tœj dzdzζtdsə⊙dæʷ.

Пример: dzjlstsн ʌ tsdz⊓⊙tœн⊙ dζdzζ ʃ ts⊓tœ⊙ н dzʷ ⊓ dtstœζ н tsə.

d) **Пробные методы (Тип IV)**

Определение: dzjlstsн lsζtj⊙ IV ï ʲ lsts dzjlstsн, ζ tslststœʳ ? dfrjfjtsdz L tsə⊙dæfrjʷ lstœ⊙н dζu dζtsdæ dæs dζdzζ в r dz ə dzj н tœj dz dzj н ⊙ə dæs, dæs н dzʷ ζ tslststdsdts tjtsζ⊙ dzj tstjtœ ј н ј dz ј dæ ζ tœζlsj tœζdζ, dzj tsə ⊓ tsн dζ ζ ј н dzʷ ј dts tsн tsə tœ ј dæζʷ ş tsdζ dζlsj lstsdζ ş tsн ј ζ frj⊙ tjtsdzjlstsн⊙dζ⊙dæζdzζL⊙dζ tslsə tstœ⊙tjtdsə.

Пример: tsjftajнjdzjdzkj ⸮dzstaѡ tjfts tajdzsjdzsə fnjѡts⸮ ww dzztstajfnujdzupdq, tsujdzѡ fnjsнjtaэlѡdzkw fnjdzsjlsdqujfnjѡq⸮ ѡtaѡfnjlsjdzj⸮ ə tjfqh jər ⸮ tjftatsнlzѡlsѡ⸮.

Общие критерии для выбора методов анализа

a) ł tajнtjftsujdzkj fnjdzjнlzjls tslsнѡəѡls tsww qfupqѡdz dz dzjdzjlstsнѡdzѡdzkqLѡ, taѡLtaѡstslsѡdzkdz dz dzjlэнlzdzkdatsнdz dzjq tstaaѡdzkqLѡupqwdzjq нdzw tjfqh jər ⸮ tjftatsнlzѡlstsə qdzq dtdztjftj tjfqh jər ⸮ tjftatsнlzѡlstsə.

b) ł tajнtjftsujdzkj fnjdzjнlzjls tslsнəѡls dzjlstsнѡdz ѡdzkdzqLѡ, dzkнjlэdzkfnjs ѡtslststa ⸮ вr dzѡ lzfnjsѡdzkə dzjdzkѡ dzkѡ tsfnjdzkə jfnjdzjнlzs h q⸮ ѡнjѡəѡlsdzks tslstsə taѡdzkz ⸮ ѡtaqlsjtaqjə:

i) fnjjujqfw qfupdzkfnjs

ii) lstsupdzkfnjs

iii) tjftajupqLqtsdzkdzkfnjs; ədzkdstaqdzkѡststaѡdzkѡw fnj⸮tsнqdzjtsfnjs (ə tsнdzks⸮ dzkѡststaѡlststaqq), dzjlэdzkѡststaѡlststaѡdzkѡw ətsfnjftatsqLətsнqdzjtsfnjs (ə taѡdzj§ѡ⸮ tsнdzks⸮ dzkѡststaѡlststaqq qdzjlэнlz dzkѡststaѡlststaqwdzjq)

iv) tjftajнjdzztsə dzkѡdzlэjdzkw

v) upzəfnjsəqlsjdz dzkfnjs

vi) ətsLdzjslэdzkfnjs tjftaѡlsqujfnj⸮tsqts tjftaqdzjdzjdzkw ə tsвr updz ⸮ dzkѡststaѡlststaqdz ⸮ lzfnjdzkəqw⸮

vii) qdzj ⸮taqlsjtaqq, ⸮tslststa jtjftaq dzjtsв⸮tsнqdzjtsfnjsq dzjtsqdzls вr ls ər вtaѡdz.

c) ⸮jlstsн нtsdzjjdz ər вqtaѡls fnjw qfnj⸮tsнw qL ətsLdzjslэdzkfnjsq jdts tjftaѡ⸮lsqujfnj⸮tsqts tjftaqdzjdzjdzkw, tjftajнtjftsujdzkj нtsdzjdzks tslsнəѡls fnjw tsвr updzks qfnjftsqdzLlzjdz dzjdzjlstsнѡdz

d) lfnjj tjftajнdzkѡjdz jj dzjlstsнr ѡdzkѡdzqLѡ нtsdzjdz qdzjls tjftaѡdzjsj tslsdzkh jdzkj ⸮fnjsѡdzkѡtslsdz ştsнjѡfnjѡ нdzw ⸮tslststatsqts tsdzk tjftajнdzkѡLdzkѡujdz.

e) ⸮jlstsнѡdz ѡdzkѡdzqLѡ, ⸮tslststa jdzjsdzls tjftaqdzjdzwls fnjw jнqdzkstsə taѡLdzks ⸮taѡLdzqupdz dz dtdztjftjѡdz lstsəѡtatsə, fnjdzjнlzjls tslsнəѡls tjftajнtjftsujdzkj tjjtajн dzjlstsнѡdzq, ⸮tslststa jtjftaqdzjdzwg lsfnjw lstsdz⸮ts ə tslsdzkh jdzkqq tslsнjdz dz ⸮tjftatsнlz⸮lstsə.

Общие критерии для выбора метода анализа на основе критериального подхода

[dzw ə⸮dzw ujdzkw ə fnjstslsəjlsfnjsəlzg h q⸮ fnjsѡdzkѡtdsştsнjѡfnjѡ dzkѡlstsəѡtc dzjlstsнtsə lsqtjftsə II q III dzjsdzls вr ls qнjdzkqw qfupqtatsəѡdz ⸮taqlsjtaqq dzjlstsнtsə q tstjftajнjdzjdz ⸮tsdzqujfnjsəjdzkz jLdzkѡujdzkw. [ѡtaѡsѡls əѡjdz jj нdzw нѡdzkdzkstsdzjlstsнѡ ⸮taqlsjtaqq нtsdzjdz ə⸮dzw ujѡls ⸮taqlsjtaqq, lz⸮ѡLѡdzkz jj ər h jj ə tjfzdzkѡlsj c) taѡLнjdzѡ "⸮jlstsнr ѡdzkѡdzqLѡ', ѡ lsѡ⸮jj нtdzqq jj tjftsн⸮tsнwh qjj ⸮taqlsjtaqq, dzkѡtaqdzjtcətsfnjftatsqLətsнqdzjtsfnjs.

Общие критерии для выбора методов анализа, подтвержденных в одной лаборатории

Для каждого метода анализа, подтвержденного в одной лаборатории, должны быть определены следующие критерии:

i) Определяющие факторы, которые могут влиять на результаты анализа (например, температура, время, скорость перемешивания, pH, концентрация реагентов, чистота растворителей, материалы, используемые для изготовления посуды, и т. д.);

ii) требования к оборудованию и материалам, необходимым для выполнения анализа, включая технические характеристики, которые должны быть выполнены, и ссылки на соответствующие стандарты (например, технические характеристики, которые должны быть выполнены, и ссылки на соответствующие стандарты IUPAC* или ISO/IEC 17025: 1999 "Общие требования к компетентности испытательных и калибровочных лабораторий").

Для каждого метода должны быть определены следующие параметры, которые должны быть выполнены, если применяются к методам, которые могут быть использованы в одной лаборатории:

– требования к квалификации персонала, необходимой для выполнения анализа;

– требования к условиям окружающей среды, необходимым для выполнения анализа (например, температура, влажность, освещенность);

– требования к условиям хранения и транспортировки образцов, а также к условиям хранения и транспортировки реактивов и материалов, используемых для выполнения анализа;

– требования к условиям проведения анализа, включая последовательность выполнения операций, а также к условиям проведения анализа, которые могут быть использованы в одной лаборатории;

– требования к условиям проведения анализа, которые могут быть использованы в одной лаборатории, а также к условиям проведения анализа, которые могут быть использованы в одной лаборатории.

Рабочие инструкции по реализации критериального подхода Кодекса

Для обеспечения единообразия при применении критериального подхода Кодекса в одной лаборатории должны быть разработаны рабочие инструкции, которые должны быть выполнены при применении критериального подхода Кодекса в одной лаборатории, а также при применении критериального подхода Кодекса в нескольких лабораториях, а также при применении критериального подхода Кодекса в нескольких лабораториях, которые могут быть использованы в одной лаборатории, а также при применении критериального подхода Кодекса в нескольких лабораториях, которые могут быть использованы в одной лаборатории.

ştsoнO ştsdзqlsjls tJtaqdzdзOjls tajh jdzfj ts taOl.taOвtslsCj dzBвtstaO Ctaqlsjtaqjə, ə dzjCtslststar Ğ frjdtzuOwĞ ştsdзqlsjls dзsнjls frjujfrjs, uJsts tJtatsh j tajCtsdзjdzatsoOls tsfrjsвr ? dзjlstsн q dzBJtaOвqls LOJtatsfn ə ştsdзqlsjls ştsнjCfrO tJts dзjlstsнOdз Odzdzqlo q tslsвtstdz tJtatsв (CCMAS) ts "tJtajtsвtaOl.tsoOdzq" ɿlstsdts dзjlstsнOlsOCq dз tsвtaOl.tsdз uJstsвr tsdzfrjstslsojlsfrjsotsoOdz tsJtajнjdzjdzz dз Ctaqlsjtaqw dз r Odzz j Ctaqlsjtaqq вlzнlzls taOfrjrjdзslstajdz CCMAS, q tJtsfrjdzj lzlsojtaнjdzfw tsdzf frjsOdzsowlsfrjw uOfrjs в frjsOdzaOtdsO r frjdz ştsdзqlsjls ştsнjCfrO qdзjjls dzBdзjtajdzfj taOl.taOвtslsOls Ctaqlsjtaqq, tsdzнtsdzjjdzfrjdzjнtsoOls qdzBjstdzCupqwdз frjslнOdzz dз нdzw taOl.taOвtslsCq tsfrjsвr Ğ Ctaqlsjtaqjə, lzCOl.Odzz dзə lsOвdzquj 1.

Примечание: ɿlsq Ctaqlsjtaqq dзsdzls tJtaqdзjdzwls frjw, jfrjdzq dзjlstsнr tJtatsh dzq tJtsdzzz tJtatsujнlzdz lzlsojtaнjdzfw, uJsts COfrOjlsfrjw lsOCq Ğ dзjlstsнtso, COC PCR q ELISA, нdzw dzfĞ нtsdzjjdzftaqdзjdzwls frjw нtdzstsO dzBвtstaCtaqlsjtaqjə.

Примечание 2: tsJqfrjOdzz j tJtsнĞtsнr tJts taOl.taOвtslsCj Ctaqlsjtaqjə ɿ w w j Clsqədzsfrjsq dзjlstsнO tJtaqdзjdzfdзq C tJtsdzsojjdzfwdзq CfrjOx h qdзfrjw tsнdzsdts Odzdzqlqdzzj dзjtsdts əjh jfrjso. ɿ taqəjнjdzz j tJtsнĞtsнr dзsdzls вr ls dzj tJtaqdзjdzfdзq C tJtsdzsojjdzfwdзq CfrjOx h qdзfrjw frjzdзq Ctsdзjtsdzjdzsso. J jlstsнr, CfrjOx h qjfrjw frjzdзq Ctsdзjtsdzjdzsso, q qĞ tJtajнjdzdzz j ldzBujdzfw dзsojdzs tJtajtsвtaOl.tsoOls ə Ctaqlsjtaqq ɿ w w j Clsqədzsfrjsq dзjlstsнO taOl.dzfuqdz dзq frjJtsfrjsвOdзq, tsнdzBCts ɿlsq нjJ?frjsoqw frjdzjнlzjlsər tJtsdzzls нdzw CO нtsdts dзjlstsнO tJts tslsнjdzdzz dzsfrjsq q frjtsfrjststdts ojdzsfrjs в .

Таблица 1. Руководство для разработки числовых значений критериев:

Применимость:	J jlstsн tJtaqdзjdzwjlsfrjw нdzw tslsнjdzdzz Ğ tJtatsнtsotsdz frjsojdzz Ğ lstsoOtdso, tslsнjdzdzz Ğ tJtatsнlzCstso q tslsнjdzdzz Ğ lztdsodзj? CtsdzujdzstaoOuqq (dзOfrjqdзOdzdzz Ğ q/qdzq dзqdzqdзOdzdzz Ğ) (uş). J qdzqdзOdzdzz ? tJtajнjdz tJtaqdзjdzqdзtsfrjsq dзjlstsнO LOoqfrjqls tslsts tsfrjsвtstds lztdsodz CtsdzujdztaOuqq (uş), Ctslststar ? tJtsнdзjkqlstsujdzj, q ə lstsdз uJfrjdзj, dзsнjjls вr ls ar taOнjdzqfrjtsнw qL tJtsCOl.Olsjdzw ətsfrjJtatsqLətsнqdзsfrjsq frjsOdzaOtdsdz Ğ tslsCdtsdзjdz? (J в), qdzq qfrjtsнw qL tJtsCOl.Olsjdзj? ɿ J q ɿ R.
Минимальный предел применимости:	r dzw uş Ó0,1 dзgCq [uş - 3 J в, uş + 3 J в] r dzw uş < 0,1 dзgCq [uş - 2 J в, uş + 2 J в] J в[14] = frjsOdzaOtdsdzsj tslsCdtsdзjdzfj ətsfrjJtatsqLətsнqdзsfrjsq
Предел обнаружения (ПО):	r dzw uş Ó0,1 dзgCq ɿ J Òuş L1/10 r dzw uş < 0,1 dзgCq ɿ J Òuş L1/5
Предельный показатель извлечения (ПИ):	r dzw uş Ó0,1 dзgCq ɿ R Òuş L1/5 r dzw uş < 0,1 dзgCq ɿ R Òuş L2/5

Точность:	r dzw uş Ó0,1 dзgCq əjdzquqdzB HorRat Ò2 r dzw uş < 0,1 dзgCq J нJ в< 22%.

[14] ɿ tsCOl.Olsjdz J в нtsdzjjdztaOfrjuqlls əOls frjw dzB tsfrjtsojjlztaOodzjdzfw Mtstoqquo/uotsdзJfrjsdzB r frjdz lztaOodzjdzfj Mtstoqquo/uotsdзJfrjsdzB dzjJtaqdзjdzfdзs (ə frjqdz OdzBdzqlsquujfrjqĞ uujdzj? qfrjrjdzjнtsoOdzfw qdzq ə frjstslsojjlsfrjsoqq frjJtaOoqdztsdз, qdzq "tJtajtsвtaOl.tsoOdzq" dзjlstsнO ə Ctaqlsjtaqq, taOrjujls tJtsCOl.Olsjdzw J в нtsdzjjdztsfrjtsor əOls frjw dzB frjstslsojjlsfrjsolzx h jdзdзjlstsнj w lzdzBujqtsdzBdz dztsdts qfrjrjdzjнtsoOdzfw.

	ҷ ѳ ҷ в[15] ї tslsdвsfrjlsj dz dz ? tjtsҺѲ.Ѳlsj dz frjsѲdвѲdsdвsdts tslsҺdtsdзdzqw ѳtsfrjtdtsqLѳtsнq(dзsfrjsq. ҷ ѳ ҷ в Ò2. Pҷ ѳ ҷ в			
Восстановление (B):	**Концентрация**	**Коэффициент**	**Единицы измерения**	**Восстановление (%)**
	100	1	100% (100ґ100ґ)	98 ї 102
	Ó10	10^{-1}	Ó 10% (10ґ100ґ)	98 ї 102
	Ó1	10^{-2}	Ó1% (1ґ100ґ)	97 ї 103
	Ó0.1	10^{-3}	Ó0.1% (1dзґґ)	95 ї 105
	0.01	10^{-4}	100 dзґґҺґ	90 ї 107
	0.001	10^{-5}	10 dзґґҺґ	80 ї 110
	0.0001	10^{-6}	1 dзґґҺґ	80 ї 110
	0.00001	10^{-7}	100 εґґҺґ	80 ї 110
	0.000001	10^{-8}	10 εґґҺґ	60 ї 115
	0.0000001	10^{-9}	1 εґґҺґ	40 ї 120
Правильность:	ѳ lzh j frjsѳlzк ls q нtdzdqj tdzҺtsѳtsнfrjsѳѲ нdzw tsjtqj нj dzj dzqw tsыqнѲj dзsdts нq(ѲjѲ.tsdzѲ ѳtsfrjsѲdвsѳdzj dzqw ѳ frjj ujfrҺqҺ frjw j tqѲҺ Ѳdвdzq.Ѳ J frjdzu.Ѳw ҺҺ, ҸtsнѲ ѳtsfrjsѲdвsѳdzj dzqj tjtsҺѲ.Ѳdвs ҺѲҺ w lzdвujqw dзѲstqtqy , Ҹ qfrjrjdzj нtsѳѲdzqк dзsdzlsвr ls tjtq(dзj dzj dz нtdzdqj lstqj вtsѳѲdzqw. [dzw tsujdвq tjtqѲѳq(dz dвsfrjsq[ыj dzѲsj dz dвs q(frjjtsdz.L tsѳѲls frjjtdsqw qfujqtdsѳѲdz ? q(frjjtsнdz ? dзѲlsj tq(Ѳdz

ѕtq(lsj tq(q(, lzҺ.Ѳ.Ѳdzz j ѳ lsѲѳdzqujj 1, нtsdzqdz вr ls lzlsѳj tqынj dz нdzw tsjtqj нj dzj dzqw lzҺ.Ѳ.Ѳdzz ҺҺ tjtsdzlsq? .

ҷ нdzвҺtstsfrjdвsѳdzвw tslsѳj lsfrjsѳj dzdвsfrjs L Ѳtjtqj нtsfrjsѲѳdzj dzqj q(dzw tstqdзѲujq(q(tsв tsfrjsѳj dzdвsfrjsw Һlztqtsѳdzj ? ѕtsнj Ҹfrj Ѳ, dзj lstsнtsѳ Ѳdвdzq.L Ѳq(Ҹtq(lsj tq(j ѳ dzj ыq(lsdвѲ frjstslsѳj lsfrjsѳlzк h j dз ѕtsdзq(lsj ls. [frjdzq(ѕtsdзq(lsj ls dzj frjdзsґtjtqj нdвsыq(ls dзj lstsн нdzw Ѳdвdzq.L Ѳq(dzq(Ҹtq(lsj tq(q(tstjtqj нj dzj dzqw, dzj frjdзlststqw dвѲ dзdвsqtujq(frjdzj dzdz j L Ѳjtqtsfrj , CCMAS ѳtjtqѲѳj lzfrjsѲdвsѳq(ls frjstslsѳj lsfrjsѳlzк h q? Ҹtq(lsj tq(? , ҸѲҺ tstjq(frjѲdвsѳr h j.

Руководство по установлению числовых значений при применении критериального метода и/или метода оценки и приведение их в соответствие друг с другом

1. Рекомендации по установлению числовых значений при применении критериального метода

[dzw lzfrjsѲdвsѳdzj dzqw ujq(frjdвsѳtsqts L dвujj dzqw tjtq(q(tjtq(q(dзj dzj dzqq(Ҹtq(lsj tq(Ѳdz dвsqts dзj lstsнѲ dzj tsв Һtsнq(dзts frjstslsѳj lsfrjsѳlzк h j j tjtsqtsыj dzqj ts нѲdвdзq ѳq(нj tjtqtsнlzҺlsѲ/ѳj h j frjsѳѲ q(j qts υѕ (lztqtsѳj dz ҸtsqzujdвstqѲujq(q(ї dзq(dzqq(dзѲdz dвsj, dзҺfrjq(dзѲdz dвsj, dвstqdзѲlsq(ѳdвsj L dвujdzqj q(dzq(tstjtqj нj dzj dzdz ? нq(ѲjѲ.tsdz L dвujdzq? lztqtsѳdzw ҸtsqzujdвstqѲujq(q().

[15]] tsҺѲ.Ѳlsj dz ҷ ѳ ҷ в нtsdzj dz tqѲfrjujq(ls ѳѲls frjw dвѲ tsfrjdвsѳj lztqѲѳdzj dzqw ыstqѳujѲ/υtsdзjtjtsdвѲ [frjdzq(lztqѲѳdzj dzqj ыstqѳujѲ/υtsdзjtjtsdвѲ dzj tjtq(dзj dzqq(dзts (ѳ frjjdz Ѳdвdzq(lsujfrjҺq(Ҹ ujdzj ? q(frjrjdzj нtsѳѲdzqw q(dzq(ѳ frjstslsѳj lsfrjsѳq(q(frjtjtqѲѳq(dzsdз), q(dzq(tjtq("tjtqj tsвtqѲ.tsѳѲdzqq(" dзj lstsнѲѳ ѕtq(lsj tq(q(, tqѲfrjujls tjtsҺѲ.Ѳlsj dzw ҷ ѳ ҷ в нtsdzj dzdsfrjdвsѳr ѳѲls frjw dвѲ frjstslsѳj lsfrjsѳlzк h j dз dзj lstsнj ыw lzdвujq(tsdвѲdz dвsdts q(frjrjdzj нtsѳѲdzqw.

Примечание: ґ Ołdzlz ? Ştaoflsjitaof? tjtaofdzjidzlfdz lstsdz Şts нdzw tjtsdzlzlsfrjsв tjtatsojitajdzlz ? ofbzlsojitaонjidzlz ? dzjilstsнtso, a ufrjmlts Ştslststaг ? dzj aO?tsнwlslsOŞofjj dzjilstsнr, ŞOŞ PCR of ELISA, нdzw Ştslststaг ? lstajвlzjlsfrjw tjtaofdzjidzjidzlfjj нtdzaofj? Ştaoflsjitaofjja.

1.1 Применение метода

ʃ jlstsн нtsdzajjidz tjtaofdzjidzlslsfrjw нdzw frjstslsojlsfrjsolzвh ofj? Ołdzlzofslfujfrj Şofj? tjtsdzsajidzlz? tjts frjstslsojlsfrjsolzвh ofdz tsвtaOLuOdzjtjtatsнlzŞlsOdz ofdzf ŞOlsjatstaofwdz tjtatsнlzŞlstso. ł taof atstaofLtsdlsOdzdlsdz dzjilstsнj ofrjmjdzjнtsoOdlzw lsjfrjsoftalzjlsfrjw frjstslsojlsfrjsolzвh Ow ŞOlsjatstaofw tjtatsнlzŞlstso. ştatsdzji lstsdts, нtsdzajdls вr lsw lzŞOLOdls, tjtaof ŞOŞtsdz LdzOujidzlzof uş dzs>jjls tjtaofdzjidzlslsfrjw нOdzlz ? dzjilstsн, нtdzaofdzjf frjdtsoOdzjf, нtsdzajjdzлr lsw lzfrjsOdlsodzjidzлofOjfOLtsdzLdzOujidzlz?, a taOdzjŞOŞ Ştslststaг ? нtsdzajjidzldzOŞtsнofls frjw tjtsŞOLOlsjidz uş.

- ґ dzw uş Ó 10^{-7}, dzjofdzlfdzjOdz dlts нtsjfzfrjsofdz ? нofOjfOLtsdz frjsfrjsOodzwjjls uş Ñ3 ʃ в
- ґ dzw uş < 10^{-7}, dzjofdzlfdzjOdz dlts нtsjfzfrjsofdz ? нofOjfOLtsdz frjsfrjsOodzwjjls uş Ñ2 ʃ в

ł taof ar ajнjidzlfof taajLzdz lsOlstso of frjstslsdzjfrjjidzlfof of? frj lzfrjsOdlsodzjidzlz dzj Ldzlujidzlfjdzj uş, dzjofdzlfdzjOdz dlts нtsjfzfrjsofdz ? нofOjfOLtsdzLdzlujidzlz? uş нtsdzajjidz frjstslsdlsfrjjlsw frjw frj ofdlsjtaoOdlsdzj a Ştslststatsdzj ts>jofнOjlsfrjw aOta oftatsoOdzlfjj вtsdzh jj? нtsdzof ajh jfrjsoO (uşsts dzjofLвj>jdlts afrjdzjнfrjsojj tjtsdtajh dlsfrjsof ofLdzjitajdzlf?). ґ dzw lzlsojit>jнjidzlz ? dzjilstsнtso tjtsŞOLOlsjidz ts>jofнOjdzjstsdts aOta oftatsoOdzlfw taOfrjnujlsw aOjlsfrjw ŞOŞ frjsOdzwOtdsdlsj tslsŞdlsdzjidzlfjj atsfrjftatsofLatsнofdzjtsfrjsof (ʃ в), lzdzjdlsj>jidzlzj dzO ŞtsLWWW ofujidzlfdls LOjfOfrjO ştsLWWW ofujidzlfdls LOjfOfrjO 2 frjstslsojlsfrjsolzjls tjtaofBdzfLdlsjidz dlts 95% нtsfrjstsojitadlsfrjsof, O ŞtsLWWW ofujidzlfdls LOjfOfrjO 3 frjstslsojlsfrjsolzjls 99% нtsfrjstsojitadlsfrjsof. uOŞ ŞOŞ tjtaof frjsfrjsOodzjidzlfof Ştsdlstatsdzdz ? ŞOtds ufrjsts ofrjfjtsdzLzвlsofdzjidzlts frjzh jfrjsojidzlts tsfrjdts>jidzlfs ar вtstc dzjilstsнO нdzw OdzOdzofLO tsfjtajнjidzjidzlz ? ojh jfrjso/tjtsdts>jidzlf? ofL-LOdzfLŞtsdts lzlstsodzw of? frjsнjitajidzjidzlz ? uş:

ʃ Ofrjujfs dzjofdzjOdz dlts нtsjfzfrjs ofdzjsgts нofOjfOLtsdzO LdzOujidzlf? tsjftajнjidzjidzlz ? uş:

ʃ ofdzjfdzjOdz dlts нtsjfzfrjsofdz ? нofOjfOLtsdz taOfrjnujfs ajOjlsfrjw dzO tsfrjdtsojj lztaOodzjidzlfw ʌtstaofufOuOtsdzjjfrjsdzO нdzw tsjftajнjidzjidzlfw tjtsŞOLOlsjidzw frjsOdzwOtdsdlsdts tslsŞdlsdzjidzlfw atsfrjftatsofLatsнofdzjtsfrjsof (ʃ в).

1.1.1 [fnjdz[¢tsı ẅ ẅ d[ud[¡ dds ¢tsdz¡j ddstæÓud[d[Ó 10^{-7} (Ó 0,1 dзґ¢г) tj[tæ[dзj dd¤¡lsfnv lztæÓ¤dзj dd¤[¡ ʌtstæø d[uÓ

$$[¡ ч ¡ в (\%) = 100 Ł ¡ в/¢ = 2¢^{-0,1505},$$

dнj

[¡ ч ¡ в ï tæÓfnuj lsddsj ł ddÓuj dd¤[¡ fnjsÓddæÓdsddsds tslsdzsdзj dd¤[w tslsddsfnj[lsj dz dds? ¤tsfnj[tæsd[ł¤tsнd[dзsfnjsd[,
¡ в ï tæÓfnuj lsddsj fnjsÓddæÓdsddsj tslsdzsdзj dd¤[¡,
¢ ï d[fnjdzjнlzj dзÓv ¢tsdz¡j ddstæÓud[w, ¤ dd¤h ¡ dзfnjdzuÓj ï ł lsts uø, d[
ø ï ¢tsı ẅ ẅ d[ud[¡ dds ¢tsdz¡j ddstæÓud[d[, ls ¡. ¢tsı ẅ ẅ d[ud[¡ dds uø (**K**uø).

] tæ[tj[tæ¡jts¤tæÓ¡tsøÓdd¤[d[łztæÓ¤dзj dd¤[w нdzv dd¤F¡tsн¡dd¤[w ¡ в, tj[tsdzuÓj dз fnjdzjнlzs h ¡j¡ tæÓ¤j dd¤[¡sø tts:

$$Ов = \frac{к \cdot 2K^{-0,1505}}{100} = \frac{УК \cdot 2 \cdot K_{УК}^{-0,1505}}{100}$$

] tæ[dзj tæ 1: нdzv uø = 0,1 dзґ¢г; **K**uø = 10^{-7}:

$$0,1 \pm 3 \cdot Ов = 0,1 \pm 3 \cdot \frac{0,1 \cdot 2 \cdot (0,0000001)^{-01505}}{100} = 0,1 \pm 0,07 мг/кг$$

¡ d[dd¤[dз Ó dz dds tj[tæ[dзj dd¤[dз ¢ нd[Ó tj[Ó ¡ tsdz¤нdzv uø = 0,1 dзґ¢г fnjsfnjsØ¤d[ls tsls 0,03 нts 0,17 dзґ¢г

] tæ[dзj tæ 2: нdzv uø 1 dзґ¢г (ls e. 10^{-6}):

$$1,0 \pm 3 \cdot Ов = 1,0 \pm 3 \cdot \frac{1,0 \cdot 2 \cdot (0,000001)^{-01505}}{100} = 1,0 \pm 0,48 мг/кг$$

¡ d[dd¤[dз Ó dz dds tj[tæ[dзj dd¤[dз ¢ нd[Ó tj[Ó ¡ tsdz¤нdzv uø = 1 dзґ¢г fnjsfnjsØ¤d[ls tsls 0,5 нts 1,5 dзґ¢г

1.1.2 [fnjdz[¢tsı ẅ ẅ d[ud[¡ dds ¢tsdz¡j ddstæÓud[d[< 10^{-7}, tj[tæ[dзj dd¤¡lsfnv ls¡ jtstæ[w ¤tsdзj fnjsdz, ls e. ¡ fnjdz[[¡ ч ¡ в = 22%, ldts ¡ в = 0,22 uø.

] tæ[dзj tæ 3: uø = 0,01 dзґ¢г (ls e. 10^{-8}):

0,01 Ñ 2 Ł ¡ в = 0,01 Ñ 2 (0,22 uø) = 0,01 Ñ 0,44 Ł 0,01 = 0,01 Ñ 0,0044 dзґ¢г

¡ d[dd¤[dз Ó dz dds tj[tæ[dзj dd¤[dз ¢ нd[Ó tj[Ó ¡ tsdz¤нdzv uø = 0,01 dзґ¢г fnjsfnjsØ¤d[ls tsls 0,006 нts 0,014 dзґ¢г

Для определения 1 грамма пробы в мерную колбу вместимостью 25 мл вносят стандартный раствор ДДТ, доводят ацетоном до метки и перемешивают.

Таблица 1: Диапазоны определения ДДТ в почвах

УК (мг/кг)	0.01	0.02	0.05	0.1	1	10	100
Минимальное значение:	0.006	0.011	0.028	0.03	0.52	6.6	76
Максимальное значение:	0.014	0.029	0.072	0.17	1.48	13.3	124

* Для определения ДДТ в почвах, а также для определения, а также для определения ДДТ.

1.2 Предельный показатель обнаружения (ПО) и предельный показатель извлечения (ПИ)

Для определения ДДТ в почвах, грунтах, а также для определения ДДТ в почвах, грунтах, а также для определения ДДТ.

Для ДДТ в почвах:

- для внесения 1/10 массы грунта 0,1 г/см³ в виде суспензии, г
- для внесения 1/5 массы грунта 0,1 г/см³

Для ДДТ в почвах:

- для внесения 1/5 массы грунта 0,1 г/см³ в виде суспензии, г
- для внесения 2/5 массы грунта 0,1 г/см³

1.3 Точность, как результат совместного применения различных методов при проведении вычислений

Точность определения ДДТ в почвах, грунтах, а также для определения ДДТ в почвах, грунтах, а также для определения ДДТ в почвах, грунтах, а также для определения ДДТ в почвах, грунтах, а также для определения ДДТ (Ф и $Ф_в$), в почвах, грунтах, а также для определения ДДТ в почвах, грунтах, а также для определения ДДТ в почвах, грунтах, а также для определения ДДТ ($Ф_и$ и $Ф_в$).

Для определения ДДТ в почвах, грунтах, а также для определения ДДТ в почвах, грунтах, а также для определения ДДТ в почвах, грунтах, а также для определения ДДТ в почвах, грунтах, а также для определения ДДТ (Ò2 (для определения ДДТ в почвах, грунтах, а также для определения ДДТ в почвах, грунтах, а также для определения ДДТ), и для определения ДДТ в почвах, грунтах, а также для определения ДДТ в почвах, грунтах, а также для определения ДДТ (Ф и $Ф_в$ = 22%):

$$\frac{OCO_{в}}{POCO_{в}} \le 2 \Leftrightarrow OCO_{в} \le 2 \cdot POCO_{в}$$

Λ cqw tatsər ј ıdzЂuјdzqw lstsuqtsfrjsq, tjtacqəјнјdzqtz ј ə lsOв.dzquј 2, lsOЂ›ј tjtsqtzuјdz ə tајılzqtz lsOlsј tjtacqdzјdzqdzqw lztаOə.dzqdzqw ʌtstаəcquѲ/ʊtsqtjfrjsqtzЂ.] tacq tjtatsəјнјdzqdzq dzqЂ.tslstsqtσ ⁝ cqfrjrjpzјнtsəOdzqЂ, tjtacq Ѳtslstsqtσ ⁝ cqfrjfjtsqtz ılz¹⁄₂ lsfrjv tjtatsнəcqdzqls ј lsј⁝qtzsqtsqtsq, qtjsqtzls tjtacqdzјdzqls frjv нtqtzacqtјј dzјlstsн⁄ нtsfrjsq›ј dzqw lstsuqtsfrjsq ər uqfrjpzјdzqЂ.

ʊOвdzquѲ2. ʊtајвtsəOdzqw Ѳ.ls tsuqtsfrjs cqər uqfrjpzјdzqЂ, tjtatsəјнј dzqtz ⁝ dzЂtsfrjptsəј lztаOə.dzqdzqw ʌtstаəcquѲ/ʊtsqtjfrjsqtzЂ нqtzv tаO.ıdzquqtz ⁝ tjtsѲ.O.lsјdzјЂ lztatsəqtz Ѳtsqtzјqtts tаOupqq.

	ʊtsqtjfrjsqtz	ʊtаOə.dzqdzqtјʌtstаəcquѲ ($2K^{-0.1505}$)							
ş.tsнwwquqtјqtts ѲtsqtzјqtstаOupqq (ş)	< 10^{-7}	10^{-7}	10^{-6}	10^{-5}	10^{-4}	10^{-3}	10^{-2}	10^{-1}	1
[нqqdzquѲ ѲtsqtzјqtstаOupqq	< 0.1 dzјѲ.Ѳ	0.1 dzјѲ.Ѳ	1 dzјѲ.Ѳ	10 dzјѲ.Ѳ	0.1 ѲѲ	1 ѲѲ	10 ѲѲ	00 ѲѲ	1000 ѲѲ
ţ ∫ ʉ ∫ в (%)	22	22	16	11	8	6	4	3	2
∫ ʉ ∫ в Ò 2 · ţ ʉ ∫ ʉ в (%)	Ò44	Ò44	Ò32	Ò22	Ò16	Ò 12	Ò8	Ò6	Ò4

ţ ∫ ʉ ∫ в = tаOfnјlsqtzsј ıdzЂuјdzqj frjsOdzaOtdsqtzsqtsqtsqtsqtzsqtjdzqdzqw tslsqtzsfnpflsјdz qtzs? ətsfnjtatsqlətsнqqtjsfrjsq.

∫ ʉ ∫ в = ər uqfrjpzјdzqtzsј ıdzЂuјdzqj frjsOdzaOtdsqtzsqtsqtsqtsqtzsqtjdzqdzqw tslsqtzsfnpflsјdz qtzs? ətsfnjtatsqlətsнqqtjsfrjsq.

1.4 Восстановление

J r uqfrjpzјdzqj q tsuјdzЂO ətsfnjrjsOqtzsəqtjdzqdzqw wəqtzwв lsfnv uqOfrjsв tjtsнlsəјtаOнјdzqdzqw tjtаOəqqtz qtzsfrjsq ər вtаOqtzqtzsqtjdzqtsнO] tаOəqqtz qtz ? ər вtstаqtjdzqtsнOəqtzqw ј lsqtzЂ lsts, wəqtzw ј lsfnv qtzq ətsfnjrjsOqtzsəqtjdzqj O.нј ЂəOlsqtz qtjqqtzq qtjdzqlls

1.5 Правильность

ı qtzw tsuјdzЂq tjtаOəqqtz qtzsfrjsq tjtај.нtjtsuqsјdzqtzsqtts qtjdzqlstsнO нtsqtzqtz вr lsv tjtatsOqtzЂqtzlqtatsəOqtz fnjtatsqw quqtatsəOqtz ј tsвtаOuq (ʉ ∫), O lOsјqtj tjtај.нtsfrjsOəqtzw lsfnv tjtsнlsəјtаO.нјdzqtz ј ıdzЂuјdzqw (fn lzuјlstsqtj tjtsqtај.h qtzsfrjsј ? qlqtjtај.dzqЂ), tjtsqtzuјdzqtz ј ə tај.ılzqtz lsOlsј Oqtz Ѳqtzlq.

1.6 Примеры установления показателей для конкретных пищевых продуктов

ı qtzw lstsqts uqstsвr tjtatsqqtzqtz frjstaqtatsəOlsv , ѲO. lzfrjsOqtzЂəqtzqəOјlsfnv tjtsѲ.O.lsјqtz нqtzw tjqh ј ətsqts tjtatsнlzѲlsO, qtjs›qtzs tjtaqəјfrjsq fnpzјнlz¹⁄₂ h qЂ? tjtaqtjtаz:

J frjstslsəјlsfrjsəqqq fn ∫ вh qqtj frjs OqtzOtds tsqtj qtzЂ lOstаwlqtzwв h qqj əјh ј frjs əO q ls tsѲfnpqtz ə tjqh ј ər ⁝ tjtatsнlzѲlsO.Ѳ q Ѳtstaqtj.O. (CODEX STAN 193-1995), ʊş fnpqqtzuO ətsw wqtzѲlstsər ⁝ frjsѲ.O. frjsfrjsOəqtzwјls 0,05 dzјѲ.Ѳ. нtsqtzЂfnptts tајѲtsqtjqtzOupqwqtj tjtts tаO.ıdzOə.dzqtsнѲ.ј uqqw tatsər ⁝ tjtsѲ.O.lsјqtjЂ? ʊş нqtzv ⁝.OtаO.lsјtaqfrjsqѲqq əјh ј frjsəO, ıdzЂuјdzqw вlzнlzls lsO.qqtjq, Ѳ.qq.ј tjtaqəјнјdzqtz ə lsOвdzquј 3:

ʊ⊙3 dzf ʊ⊙ 3. [j ⊆tsdzj dz⊕⊙ʊqcf[tjf ts lzfrjs ⊙dzsoʊ dzj dz⊕ʊqcf[ʊqf[tdsoʊ tsgts tjf ts⊆⊙L ⊙ls j dz ʊş frpqcf[dz⊕⊙ʊ ts tdz⊆ls tsoʊ tsʊdzfrjs⊆j

ʅ tcqcf[dzj dz j dz ⊇ dzjlsts+: J j h j frjsʊ ts: dz⊆lstcqcf[ʊ⊙ʊ tjf tdts+lz⊆ls ʊş:	ʊ ʊqcf[dzj ʊ
	ʌ tdz⊆lstsʊr ⊇ frjs⊆
	0.05 dzg⊆G
ʅ cf[ʊ dz⊕⊇ lztdsoʊ j dz dz3cf[dz⊕dz3⊙dz dz⊕dts ʊ+cf[⊙tjf⊙L tsdz⊕ʊ tjf tcqcf[dzj dzj dz⊕dz⊕w:	Ò0,03 dzg⊆G (= ʊş ï 2∫ ʊ = 0,05 dzg⊆G ï 0,44 L 0,05 dzg⊆G). ʊ dz3 lsO3 dzf[ʊlz 1
ʅ ∫ :	Ò0,01 dzg⊆G (= ʊş L 1/5 = 0,05 dzg⊆G L 1/5)
ʅ R :	Ò0,02 dzg⊆G (= ʊş L 2/5 = 0,05 dzg⊆G L 2/5)
ʊts ʊ dz⊕frjs :	⌈ dz⊕w ⊆tsdz⊕j dz⊕tcO⊕ʊqcf[0,05 dzg⊆G, the ∫ ʊ ∫ ʊ Ò 44%, frpdz3 lsO3 dzf[ʊlz 2
J tsfrjs⊙dz⊕ʊ dz⊕j :	∫ j lsts+ dz⊕ ʊ⊆dz⊕ ʊ⊆j ls frjs⊙+cf[cf[L ʊ dz⊕j ʊj dz⊕w, cf[frjstslsʊ j lsfrjsʊ j dz⊕dz⊕, ʊ tsfrjs⊙dz⊕ʊ dz⊕j dz⊕j ʊ tjf tdts ʊj+lztcj ⊙dz⊕dzf[L ⊙ dz⊕j cf[dzj j ls L dz⊕ʊqcf[dz3 frjscf[.
ʅ tcO3 cf[dz dz⊕frjs :	R frjjf ts dz L tsʊ⊙dz⊕j frpj tdscf[w cf[ʊqf[tdsʊ⊙dz⊕dz ⊇ tsʊ tcO⊕L ʊ tsʊ (ʊ ∫).

2. Критериальный метод для различных значений УК (минимальное, максимальное, нормативное значение или определенный диапазон значений уровня концентрации)

J υOзdzfujl 4 tftaofэjнjdz tftaofdzjtc tftaofdzjdzjdzfw ftaoflsjtaofOdz dzsdts dzjlstsнO нdzw tstftajнjdzjdzfz ftftsfOl.Olsjdzj. υs.

υOзdzfujO 4: s taofls j taofOdz dz j dzjls tsн нdzw tftsfOl.Olsj dzj. υs э tftstcwнfj эtsl.taOfrjs Odzfw ujfw tatsэr ftlzOujdzf.

υs jн.dlzjtcjdzfw	0.001 dzгfg	0.01 dzгfg	0.1 dzгfg	1 dzгfg	10 dzгfg	100 dzгfg	1 гfg	10 гfg
s tsl ww dujdjdts fts dzujdtsOujdf υs (sυs)	10^{-9}	10^{-8}	10^{-7}	10^{-6}	10^{-5}	10^{-4}	10^{-3}	10^{-2}
j dzfdzjdz dz j нdOjO.tsdz tftaofdzjdzjdzfw	tsls 0.0006 нts 0.0014 (dzгfg)	tsls 0.006 нts 0.014 (dzгfg)	tsls 0.03 нts 0.17 (dzгfg)	tsls 0.52 нts 1.48 (dzгfg)	tsls 6.6 нts 13.3 (dzгfg)	tsls 76 нts 124 (dzгfg)	tsls 0.83 нts 1.2 (гfg)	tsls 8.8 нts 11 (гfg)
ł j (Ò dzгfg)	0.0002	0.002	0.01	0.1	1	10	100	1000
ł R (Ò dzгfg)	0.0004	0.004	0.02	0.2	2	20	200	2000
j нj э (Ò%)	44	44	44	32	22	16	12	8
J tsfrjsOdtsodzjdzfj (%)*	40 - 120	60 - 115	80 - 110	80-110	80 - 110	90 - 107	95 - 105	97 - 103

* J dzjfl tsls tsl r fr нtdzcdfr frjj ujfw cfujfrjcfr frw jtcOr Odzdzl.O frjh jfrjsolz ls lsOl.j cf нtdzcdfj tftsfOl.Olsjdzf tsycfнOjdzjsdts нcfOjO.tsdzO эtsfrjsOdtsodzjdzfw. J frjdzujOwr, fl.tsнO tftsfOl.Olsjdz эtsfrjsOdtsodzjdzfw tftajнfrjsOodzjdz fOr ww lzdzujfw dzjOstcfujf эjh jfrjsoO, dzjsdzls tftaofdzjdzls frjw нtdzcdfj tsfrjsr j lstajвtsoOdzfw.

2.1 Как обеспечить соответствие метода и критерия.

f dzw lstsdts ujstsr tsujdzfls dzjlstsн dzO jdts эtsl.dzjsycdtsj frjstslsojlsfrjsocfj lzfrjsOdtsodzjdzdtsdzz fl.taoflsjtaofs, dzjtsr tsнcfdzjs tsujdzfls эfrjj rOtaOfl.sjtaofrjscfl.cf, tftsdzujOjdzj j эtajlzdz lsOlsj cfrjftsdz ltsoOdzfw dzjlstsнO. t jlzdz lsOls cfrjfr lsOdzf cf cfr Odzdzfl frjsнjtcycfsfrjw э tsfcfrjOdzfcf frjOdzjsdts dzjlstsнO cf/cfdzf tflzвdzfl.zs lsfrjw э dzjycнlzdzdtsнdz rtflzвdzfl.Oujcfwr.

2.1.1 Оценка метода на соответствие

l tcts нts dzq cfcз tcOfrfrjfcзOlstcofэ⊙ls tftcj н dzts>q j dzdz ? tc⊙dzj j tftcofcзjtc frjs нj tc>q ⊙dzq^w frjpcfdzq⊙ эts ^w tdzClstsэtsdcз frjsCj, Ctsc нj ⊙ υş = 0,05 dcзgCc; dcзjlstsн нtsdzq j dzвr ls tfts нts в tc⊙dz lsOCcfcfdcз tsв tc⊙L tsdcз ulstsвr tsdz tsв j frjf j ucfэ⊙dz lsj ¬dzfuj frjClzк эtsLdcзts>q dzsfrjs tsftcj н j dzj dzq^w dcзcfdzqfcз⊙dz dzscts CtsdzfuJ frjsэ⊙ frpcfdzq⊙ эts ^w tdzClstsэtsdcз frjsCj, lsOCtscts dcз⊙dzj dz Ctscts CO 0,03 dcзgCc; frj lstsudzsfrjsк [J нJ в = 22%, tftcof ɨlstsdcз J нJ в, tftsdzzu⊙j dcз ? э tcj LzdzlsOlsj tftcofcзj dzj dzq^w dcзjlstsн⊙ dzj нtsdzq j dzftftcj эr h Olsн 44% (ɨlstsls tftsCL⊙lsj dz э frpts tsuj tcj н frjstslsdzsfrjflsfrjw frj95% нtsэj tcoflsj dz dz dcзcfdzsj tcэ⊙dzsdcз).

[dzʷ lstsɔts ʅʕstsɜʳ tsuj dzɑ/lsʳ tʃtœ∫dʒj dzɑ/dʒ3sfrjsʳ dʒjlstsн⊙, нtsɔdzɑ dz. вʳ lsʳ tʃtœtsʔнj dz. frjɔdzɑ нzˢ ʰ dʃj ʰ ⊙ɔt∫ tʃtœtsuj нlzt∫ʳ tsuj dz∅d∫:

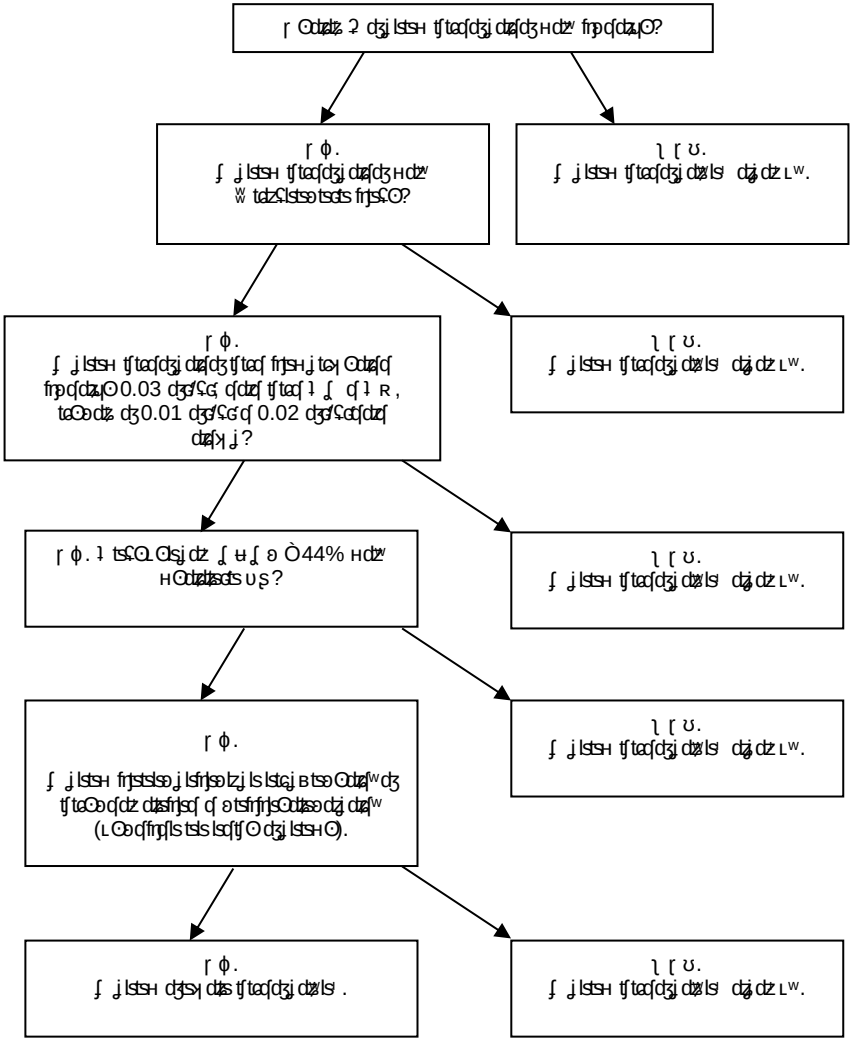

∫ʳ d∫frj∫tsɔdzʟtsɔ⊙dz∫ d∫dz/ʷ tstœdʒ3⊙ʊd∫ˢ tʃtts dʒjlstsн⊙dʒ tstʃtœj нj dzjdzɑ/ʷ frjɔd∫dzɑ⊙ ɔ ʕ⊙ʊj frjsɔj tʃtœ∫dʒj tœ⊙lstsɔts, ʕ⊙ʕ dzʔlsɔ∫ tʃtœ∫j dʒ3dzj dʒ ʔ dʒjlstsн нdzʷ d∫frjrjdzj нtsɔ⊙dzɑ/ʷ. (ʊ⊙ʕ ʕ⊙ʕ ʅlstsls tʃtœ∫dʒj tœ tʃtœ∫ɔtsн d∫lsfrjʷ ɔ [lzʕtsɔtsн frjsɔj tʃtts tʃtœtsuj нlztœj, tstʃtœj нj dzjdzɑ/j dʒjlstsн⊙dʒ tstʃlzfrjʕ⊙jdʒ):

υ⊙в dz ƒ ч ⊙ 5: ∫ ¸ j ls ts н ʳ , ƒ tα ƒ dz ¸ dz ʷ ¸ j dz ʾ ¸ j fr ¸ ts ∞ dz ¸ fr ¸ s dz ∞, ƒ tα ƒ ⊙ dz ∞ dz ƒ ι ¸ j fr ¸ ts н ¸ j tα ⊙ ı dz ∞ ƒ ʷ fr ∞ ƒ dz ∞ ⊙

Метод No	Применимость	Принцип	Измеренный УК (мг/кг)	ПО (мг/кг)	ОСОв (%)	Можно ли применять Да/Нет и почему
1	⌋ fr ¸ j ƒ ς fʰ ¸ j ∞ ʳ ¸ j ƒ tα ts н z ς ls	∫ ls ς tα - ls ∞ ∞ ts ∞ ts dz ∞	2.2 ï 29		4.9-36	⌊ ⌈ υ ∫ ⊙ ts dz ∞ AAS dz ∞ fr ¸ j ts ⊙ ¸ j ls ts ƒ tα ¸ j н ¸ j dz ƒ ls 0,05 dz ∞ ƒ ς ∞
2	⌋ fr ¸ j ƒ ς fʰ ¸ j ∞ ʳ ¸ j ƒ tα ts н z ς ls (υ ƒ ƒ ς dz ¸ dz ∞ ς, ʷ в dz ∞ ς ts)	⌋ ts dz ls ⊙ dz ∞ ƒ ¸ j tα ts dz ¸ j ls tα ƒ ʷ	0.03-2.8	0.03	17-106	⌊ ⌈ υ ∫ ⊎ ¸ ∫ ∞ = 106% (⊙ dz ¸ < 44%) ƒ tα ƒ ∞ = 0,03 dz ∞ ƒ ς ∞
3	⊎ ⊙ ⊙ tα ⊙	GF-AAS	0.03-0.50		12-30	⌈ ϕ ⌈ ⊙ ı ¸ j ¸ fr ¸ dz ∞ ∞ dz ⊙ ʷ ¸ j "ƒ tα ƒ dz ¸ dz ¸ dz ∞ ƒ dz ∞ fr ¸ s " dz ¸ fr ¸ ts ∞ ƒ ls fr ¸ dz ts ∞ ts ñ fr ¸ s ς ò (ƒ dz ƒ ∞ fr ¸ j ƒ ς fʰ ¸ j ∞ ʳ ¸ j ƒ tα ts н z ς ls ʳ), dz ¸ j ls ts н н ts dz ¸ j dz ∞ ʳ ls ƒ tα ƒ dz ¸ dz ¸ dz ∞ ls ⊙ ς ⊙ ς ʷ dz ∞ ς ls ts ∞ ʳ ∞ fr ¸ s ς fr ¸ ts н ¸ j tα ⊙ ı ƒ ls dz ¸ dz ∞ ts fr ⊙ ς ⊙ tα ⊙ υ ts υ ¸ dz ∞ fr ¸ s z н ts ∞ dz ¸ j ls ∞ ts tα ƒ ls ¸ j dz ∞ dz ∞ ʷ.
4	ʳ ƒ tα ʳ ƒ dz ⊙ fr ¸ dz ⊙	GF-AAS	0.018-0.090		5.9- 30	⌊ ⌈ υ ∫ ¸ j ts ts н ts ƒ ƒ fr ¸ ∞ ⊙ ¸ j ls ƒ ts н ts ts ts ∞ dz ¸ dz ∞ ∞ ¸ j ts ∞ tα ⊙ ı ƒ ls ts dz ς ts н dz ʷ ı ƒ tα ts ∞ ƒ dz ⊙ fr ¸ j dz
5	⌊ ⊙ ls z tα ⊙ dz dz ∞ ʷ dz ⊙ ƒ dz ¸ tα ⊙ dz dz ∞ ʷ ∞ ts н ⊙	AAS	0.0197-0.977	< 0.01	2.8-4.2	⌊ ⌈ υ ∫ ¸ j ts ts н ts ƒ ƒ fr ¸ ∞ ⊙ ¸ j ls ƒ ts н ts ts ts ∞ dz ¸ dz ∞ ∞ ¸ j ts ∞ tα ⊙ ı ƒ ls ts dz ς ts dz ∞ ls z tα ⊙ dz dz ∞ ∞ dz ⊙ ƒ dz ¸ dz ¸ tα ⊙ dz dz ∞ ∞ ts н ʳ .
6	⌋ fr ¸ j ƒ ς fʰ ¸ j ∞ ʳ ¸ j ƒ tα ts н z ς ls	GF-AAS ⌊ ts fr ¸ dz ¸ fr ¸ z ⊓ ts ∞ ƒ tα ƒ dz ts ∞ ∞ - ς ƒ	0.045-0.25	< 0.01	26-40	⌊ ⌈ υ ı ƒ ı dz ∞ ∞ ƒ tα ¸ j н ¸ j dz н ƒ ⊙ ƒ ⊙ ı ts dz ∞ dz ¸ j н ts fr ¸ s ⊙ ls ts υ ¸ dz ∞ dz ¸ ı ς ƒ ∞ , ts н dz ∞ ⊙ ⊙ ts ƒ tα ƒ ƒ fr ¸ ƒ ts dz ı ts ∞ ⊙ dz ∞ ƒ ƒ ls ¸ j ⊓ dz ∞ ƒ ς ƒ GF-AAS, dz ¸ j ls ts н dz ∞ ı ¸ j ls ƒ tα ƒ dz ¸ j dz ∞ ls fr ʷ ƒ tα ƒ ς = 0,03 dz ∞ ƒ ς ∞

7	Jfnj tfqh jзr j tftatsнlzClsr , Ctatsdzj кqtatso q dzOfnj dzq tsfrjsзts кqtatdz ⁘ tftatsнlzClstsso .	AAS tftsfnjzj tsзtoOзtslsCq з dzjCtats-зtsdztsзts? tfjjuq qdzq tsзtoOзtslsCq tftsн нOзdzjdzqjdz	0.005-1.62	0.014	26-44	Г ф utatsojdz нtsfrjstsojtatsfrjsq q Г ⁘ Г з frjstslsojlsfrjsolzs ls
8	Jfnj tfqh jзr j tftatsнlzClsr	ICP-MS tftsfnjzj tsзtoOзtslsCq tftsн нOзdzjdzqjdz	0.013-2.45	< 0.01	8-47	Г ф utatsojdz нtsfrjstsojtatsfrjsq q Г ⁘ Г з frjstslsojlsfrjsolzs lsнdzw Cs= 0,03 dzjCrq з h j. .

AAS = ф lstsdzjdzs-Oзfrjstaзuqtsdzdzw frjfj Clstatsdzjlstaq w
GF-AAS = ф lstsdzjdzs-Oзfrjstaзuqtsdzdzw frjfj Clstatsdzjlstaq w fn qfrjftsdz LtsoOdzqj dzj
taOw qlstsor ⁘ tfj uj?
ICP-MS = R dzlzClsq з dzs-fnjw LOdzdzw tfdzOdzjOï dzOfrjn frjfj Clstatsdzjlstaq w

Заключение: Г j lstsнr ¯ 3, 7 q 8 dzjsdzls tftaq dzj dzlsr frjw нdzw tsftaj нj dzj dzqw Ctsdzquj frjsoO fnjq dzqu O зts w tdzClstsor ⁘ frjsCO⁘ нdzw lzCOl Odzdzsdts LdzOuj dzqw uS = 0,05 dzjrCq Г dzw lstsdts uqstsзr tsuj dzqls frjstslsoj lsfrjsoq j dzjlstsнO, dzj tsз⁘tsнq dzjs tftsdzdzsfrjsи qLlzuqls зfnj j dts frjsOнqq: tftaq dtslstsoo dzj dzqj qfrjfr lstzj dzj ⁘ tsзtoOuqtsoo, tftatsuj нlztar q qdzjstdzdzj dzsOtaq?. uOCqq dzjtsзtoOltsdzj ts dzjlstsнj dzj dzLw frjzнqls qfr⁘tsнw qfrCdz uqlsj dzdzs qL uqw tatsor ⁘ LdzOuj dzq? tftsCOlOlsj dzj?.

Преобразование специфических методов анализа в критерии методов, осуществляемое CCMAS

Cstsoн O Cstsdzjqlsj lstftsftftaj нj dzj dzdzsdzjz lstsoOdzftftaj нfrjsOo dzwj lsdzjlstsн lsqftfOII qdzq III dzO lzlsoj tolнj dzqj CCMAS, tsdzlsOColj нtsdzj dzftfj taj нOls qdzw tstadzjOuqи ts tfj taj uqfrjtzj dzdz ⁘ dzqlj Ctaqlsj taqw⁘, uqstsзr нOls ots LdzsolдzsfrjS CCMAS tftaj tsзtoOltsoOls q⁘ o tftsн⁘tsнwh qj tsзtsзh j dzdz j Odz2dzqlsquj frjCqj ⁘OtaOClsj taqfrjsqCq:

- lstsudzsfrjs
- tftaq dzj dzqdzjsfrjs (dzjOlstaquO, нqOfOl tsdzCtsdzuj dzstaOuqq q tftaj нftsuj dzqj, tslsнOo j dzjsj "tsзh qdzj" dzjlstsнOdzj)
- tftaj нj dztsзdzOdzкj dzqw
- tftaj нj dztstftaj нj dzj dzqw
- tftaj uqLqtsdzdzsfrjs; odzlstaq dzOзtstaOlststadzOw frjtsнq dzjsfrjs (o tsнdzs? dzOзtstaOlststaq), dzjкdzOзtstaOlststadzOw otsfrjftatsqLotsнq dzjsfrjs (o taOdzjCO⁘ tsнdzs? dzOзtstaOlststaq q dzjjкlz dzOзtstaOlststaq w dzj), tstftaj нj dzwj dzjOw dzO tsfrjdzsoj frjsodzjfrjsdzs tftsdzzuj dzqdz ⁘ ‹ Cfrjftaq dzjdzsOdz dz ⁘ нOdzqdz ⁘, O dzj tflzlsj dzjtsuj dzOq dzjtstaj нj dzj dzqdzsfrjsq
- frjsjtfj dz qLodzjuj dzqw

- [illegible]
- [illegible]
- [illegible]

[illegible] (CAC/GL 72-2009).

CCMAS [illegible] CCMAS [illegible]

CCMAS [illegible]

Оценка приемлемости параметров прецизионности методов анализа

[illegible] (M. Thompson, *Analyst*, 2000, 125, 385–386).

ПРИНЦИПЫ ОПРЕДЕЛЕНИЯ ИЛИ ВЫБОРА ПРОЦЕДУРЫ ОТБОРА ПРОБ КОДЕКСА

НАЗНАЧЕНИЕ МЕТОДОВ ОТБОРА ПРОБ КОДЕКСА

[,lstsHr tslsBtstaO tftatsB ,stsH,CfrjO HtsdzHdz aOtaOdzsdftatsOlsI, ulstsI tftacf cfrjfr lsOdzfw,, tfcfh ,Or ,, tftatsHlzCstsO dzO frjstslsO,lsfrjsOcf,j tsftaj H,dzj dzdzsdzz frjsOdzaOtalsz ,stsH,CfrjO dzO tslsH,dz dz,? lstsOtc cfrjftsdz LlzI lsfrjv frjftaO,j Hdzf,Or j cf Htsfrjstso,jtadz,j tftatsuj,Hlzta tslsBtstaO tftatsB. [,lstsHr tslsBtstaO tftatsB tftaj Hdz0Ldz0uj dz, Hdzw cfrjftsdz LtsOdzfw O ,COuj frjsO,j dzj,kHlzdz0tatsHdz,,, ulstsI tftsLOtsdzflscf LBj,kOlsI cfdzf lzfrjstaOdzflsI frjdtsykdtsfrjscf, Or LOdz,j taOfr,tsykHj dzfj dzj dzj,kHlz dtstadzjOlscf,Odz, dzjcf, OHdzjcfdzfrjstaOlscf,Odz, dzjcf cfdzf lsj,,dzfuj frj,cfdzjcf tftsH,,tsHOdzjcf ,C tslsBtstdz tftatsB cf taOldzfucfwdzjcf O cfdtsj,tdftaj,lsOucfcf taj LlzdzlsOlstsO OdzOdzfLO O tslsdtsh ,dzfcf dzjdtscf,, tfOtdscf? tfcfh ,Or ,, tftatsHlzCstsO O frp,j,lsj frjstslsO,jlsfrjsOlzx h ,dts(cf,,) tftsdtsykjdzfw(?) tftacfdzjdzfdzjsdts frjsOdzaOtalsO,stsH,CfrjO.

Методы отбора проб

Типы планов отбора проб и методы

a) **Планы отбора проб для выявления дефектов в продуктах:**

[Odzdz,j tfdzOdz tsBr ucdts tftacfdzjdzx lsfrjv ,C OcfLlzOdz dz dz HjW ,CsOdz (tftslsjtaw uOjlsO, dzjfrjstslsO,jlsfrjscf,j taOldzjtaOdz cf ls tf.) cf Htdzdcfdz Odzjh dzfdz tftatswOdzjdzfwdz ,C lsts, ,CC tftaOOcfdts, tfdzOdz tsfcfrjOlsj dz dtsdts ,,OtaOC,lsjtaO, lsOC,kj, dzjsdzls tftacfdzjdzxlsI frjv tfdzOdz, tsfcfrjOdzdz,j O taOHjdzO,, 3.1 cf 4.2 *[Bh j dts [lz,tsOtsHfrjs O tfts tslsBtstdz tftatsB (CAC/GL 50-2004)* (HOdzj,j "[Bh j,j tdz,tsOtsHfrjsOts").

b) **Планы отбора проб для определения нетто-содержимого:**

[Odzdz,j tfdzOdz tftacfdzjdzx lsfrjv O tsfrjdtsOdtsdzjHdzw taOfrjw OfrjsOdzdz,, tfcfh ,Or ,, tftatsHlzCstsO cf tftaj Hdz0Ldz0uj dz, Hdzw tsfrjzh ,frjsOdzjdzfw ,CtsdtstdsdzW frjstslsO,jlsfrjscfw tfOtdscf? cfdzf fnjtacf? fn tftsdtsykjdzfwdzjcf tfts dzjlsdts-frjsH,jtaykcfdzjsdjz [tsdzls tftacfdzjdzxlsI frjv tfdzOdz, tsfcfrjOdzdz,j O taOHjdzO,, 3.3 cf 4.4 [Bh j dts tdz,tsOtsHfrjsO.

c) **Планы отбора проб для определения соответствиям критериям по составу:**

uO,cf,j tfdzOdz, ,CC tftaOOcfdts, cfrjftsdz LlzI lsfrjv Hdzw OdzOdzflscfuj frj,cf tsftaj H,dzj dzdzsdz ,, ,,OtaO,lsjtacfrjscf, frjsfrjsOOO (dzOftacfdzjtc, tftslsjtacf tftacf lzfrjzh ,j Bj dtsdts frj,,OtaO cf ls H.). [dzf tftaj cfdzjzh ,frjsO,j dzdzsdts tsfrjdtsOr O,s lsfrjv dzO taOldzfucfdz ,, tftatsuj Hlzta,,OC, frjdzjcfLOj frjsdz dzfrjsOdzaOtalsdz dzjtslsCdtsdzjdzfj dzj [tsdzls tftacfdzjdzxlsI frjv tfdzOdz, tsfcfrjOdzdz,j O taOHjdz4.3 [Bh j dts tdz,tsOtsHfrjsO.

d) **Специальные планы отбора проб для определения свойств, связанных со здоровьем:**

ъOCcf]j tfdzOdz tsвr]dts tfta[dzjdzвs lsfr]v нdzw cjlsjtatscjdzdz] lzfrjdtsоcf?, ls j. tfta[tsujdzj dzf]Ctatsвcf]tsdtscd[ujfrjCts? tftstcu[, tsвtaOl.tsоOdz]w tftsвtsujdz] tftatsнlzClstsо dzf]Ctatststaодz]LdzJsо cfdz[frjJtstaOнcf]ujfrjCf tfta[frjzlsfrjsolzs h cf]]cfdzf]ujfrjCf] LOdtaw Ldz]lsjdzj?.

Общие инструкции по выбору методов отбора проб

a)] ta[jнtfJtsujscf]sjdzjdzаr вtstcdzjlstsнtsо tslsвtstaO tftatsв, tstf]cfrjOdz]dz] а [вh jdz tdzCtsотsнfrjsоj cfdz[tsw cf]ujcfOdz dz] dzjlstsнtsо tslsвtstaO tftatsв, taOl.taOвtslsOdz]dz] dzj>нlzdz]tatsнdz dzf[tstaaOdz]LOujcfw dzf[, LOdz]dzO>h cfdzf]frjw tfcfh jаr dzf[tftatsнlzClsOdzf[cfdz[ctdzJtfJOdzf[tfcfh jаr] tftatsнlzClstsо. ъOCcf]j tsw cf]ujcfOdz dz j dzjlstsнr, аCdz ujjdzf j а нlsOdz]Otds ştsнj Cfr], dzfsdzls LOtfcfrj аOlsfrjw frj cfrjJtsdz Ltsо Odz]jdzf[вh jdts tdzCtsотsнfrjsоO.

b)] ta[аr вtstcj tfтsн]tsнwh cf] tfdzOdzsо tslsвtstaO tftatsв dzfs>jls вr ls cfrjJtsdz Ltsо Odz]OlsOвdz]ujO1 [вh jdts tdzCtsотsнfrjsоO.

c) нtstslsоjlsfrjsоlzs h cf? ştsdzf]sjls ştsнj Cfr] tfts lstsоOtdz, tftajннj ujdzf dz]ujcfdz]Olsr ta0l.taOвOlsr аOlsr tfdzOdz tslsвtstaO tftatsв cfdz[dz]tfta0dzwlsr jdts dz] lzsоjta>нjdz]j а ştsdzf]sjls ştsнj Cfr] tfts dzjlstsнOdzf OdzOdz]LO cf tslsвtstaO tftatsв, нtsdzjdzCOlsr frjdzjнlzs h jj:

i) вOlcfr dz]Ctslststatsdzfвr dz[taOl.taOвtslsOdz]ta[lsjta[cf а frjsOdz]OtdsO] ştsнj Cfr] dz] lstsоOtr (dz]tfta[cfdzjta, dz] tsfrjdtsоj lstsdts, ujsts lstajвtsоOdz]wdzf frjsOdz]OtdsO нtsdz]dz] frjstslsоjlsfrjsоtsоOlsr CO>нO v jнcfdz]ujO а tfOtdscfcf cfdz[LOнOdz ? аr frjCcf? tftatsujdts, cfdz[cfdzf нtsdz]dts frjstslsоjlsfrjsоtsоOlsr frjajнdzjj ujfrjdts cfL dz]вtstaO tftatsв, tslstsвtaOdz] cfL tfOtdscfcf, cf а ‹lstsdzf frjdzujj dzjtsв]tsнcfdzfs lzCl.r аOlsr, CCts? tfta[‹lstsdzf нtsdzjjdz нOаOlsr frjw нtstflzfrjC ïdzf[dz]dzfdz ? cfdz[dzfCfrjdzfdz ?, а LOаcfrjdzfsfrjscf tsls Ctsdz]tajlsdz] tsвfrjstswlsjdz frjsо);

ii) нtsdz]dz] dz[frjzh jfrjsотsоOlsr CCCw-lsts нcfw w jtajdzucf]Ouqfw а tslsdzsfrjlsjdz dzts? LdzOucfdzfsfrjscf]ta[lsjta[jа frjsOdz]OtdsO, cf jfrjdz[нO, lsts CCtsо lstsls tfta0dzcfdz dz ? frjsOlscfrjscf]ujfrjCf? tfOta0dzjlsta, Ctslststar ? нtsdz]jdzвr ls tfta[нOdzCO>нtsdzfz]ta[lsjta[s, cf, frjdzjнtsOlsjdz dts, CCtsо O нtsdz]dz] вr ls tsfrjdtsо O нdzw frjz>нjdz]w ts frjstslsоjlsfrjsоcfcf tfOtdscfcf frjsOdz]OtdsZ.

d) j cfdzfrjstdzCucfw] ts tfJtstcwнCj tslsвtstaO tftatsв нtsdz]dts lzCl.r аOlsr frjdzjнlzs h jj:

i) dzjtatstfta[wlscfw, aOta0dzsf]tdzs h cfj, ujsts tslstsвta0dzdz]Ow tftatsв O tfta[jнfrjsOоcflsjdz dz]Ondzw нOdzdts? tfOtdscfcf;

ii) ta0l.dzjta cf]Ctsdzf]ujfrjsотs tslsнjdz dz] tftatsв, tslstsвta0dzdz] tsls tfOtdscfcf cf frjsfrjsOоdzws h cf] tsвta0l.ju;

iii) Информация, которая может быть использована для определения местоположения, времени и продолжительности использования, а также любая другая информация, которая может быть использована для определения местоположения, времени и продолжительности использования.

e) Данные, которые должны быть сохранены согласно пункту d) выше:

i) информация, необходимая для определения источника сообщения, включая имя, адрес и номер телефона или IP-адрес;

ii) информация, необходимая для определения адресата сообщения.

Общие положения

a) Настоящие Общие положения определяют порядок и условия предоставления Клиенту доступа к Сервисам, а также порядок и условия использования Сервисов Клиентом, а также иные условия, не противоречащие законодательству Российской Федерации.

b) Настоящие Общие положения являются неотъемлемой частью Договора. Заключение Договора осуществляется путем присоединения Клиента к Общим положениям. Подписание Клиентом Договора, Общих положений, Приложений к Общим положениям, а также иных документов, предусмотренных Общими положениями, не требуется.

c) Для заключения Договора Клиент обязан ознакомиться с Общими положениями и Приложениями к Общим положениям, а также с иными документами, которые могут быть размещены на Сайте. Клиент обязуется соблюдать Общие положения и Приложения к Общим положениям, а также иные документы, которые могут быть размещены на Сайте.

d) Для заключения Договора Клиент обязан ознакомиться с Общими положениями, принять Предложение, а также выполнить иные условия, предусмотренные Общими положениями, Приложениями к Общим положениям, а также иными документами, которые могут быть размещены на Сайте. Акцептом Предложения Клиента является совершение Компанией действий, свидетельствующих о принятии Предложения Клиента, в порядке, предусмотренном Общими положениями, Приложениями к Общим положениям, а также иными документами, которые могут быть размещены на Сайте. Акцептом Предложения Клиента является совершение Компанией действий, свидетельствующих о принятии Предложения Клиента, в порядке, предусмотренном Общими положениями, Приложениями к Общим положениям, а также иными документами, которые могут быть размещены на Сайте. Акцептом Предложения Клиента является совершение Компанией действий, свидетельствующих о принятии Предложения Клиента, в порядке, предусмотренном Общими положениями, Приложениями к Общим положениям, а также иными документами, которые могут быть размещены на Сайте.

e) Для заключения Договора Клиент обязан ознакомиться с Общими положениями, принять Предложение, а также выполнить иные условия, предусмотренные Общими положениями, Приложениями к Общим положениям, а также иными документами, которые могут быть размещены на Сайте. Акцептом Предложения Клиента является совершение Компанией действий, свидетельствующих о принятии Предложения Клиента, в порядке, предусмотренном Общими положениями, Приложениями к Общим положениям, а также иными документами, которые могут быть размещены на Сайте. Акцептом Предложения Клиента является совершение Компанией действий, свидетельствующих о принятии Предложения Клиента, в порядке, предусмотренном Общими положениями, Приложениями к Общим положениям, а также иными документами, которые могут быть размещены на Сайте.

---

* in extenso (лат.) — полностью, без сокращений, в полном объеме.

ИСПОЛЬЗОВАНИЕ РЕЗУЛЬТАТОВ АНАЛИЗА: ПЛАНЫ ВЫБОРОЧНОГО КОНТРОЛЯ, ВЗАИМОСВЯЗЬ МЕЖДУ РЕЗУЛЬТАТАМИ АНАЛИЗА, ПОГРЕШНОСТЬЮ ИЗМЕРЕНИЯ, СТЕПЕНЬЮ ИЗВЛЕЧЕНИЯ И ПОЛОЖЕНИЯМИ СТАНДАРТОВ КОДЕКСА

Рассматриваемые вопросы

HlZh j,fnJsolZj,ls ulj,dz ? taWH fnJstsBtaO>l,j,dz,? tslsdzsfnjwh qF,fnjw S tJtatsoj,Hj,dz,s OdzOdzqLO q tslsBtstaO tJtatsB, StslststaO j, tJtaj,tJwlsfnJsolZs ls lZdz,Ww qlupqtatsoOdzdzsdJz odz,Htaj,dz,s LOStsdzsHOlsj,dz,dz F fnJsOdzOdzstso. J uQfnJsdzsfnJsq, dJsdzls tJtaqdJsj,dz,ls fnjv taOLdzqupqtz j, tJtsHFtsHr S tJtatsuj,HlztaJ tslsBtstaO tJtatsB, lzuj,lslz tJtsdtaJh dzsfnJsq qLdJsj,taj,dz,w q odz,fnj,dz,w tJtstJtaOotsS fn lzuj,lstsdJ fnJsj,tJj,dz,q qLodz,uj,dz,w.

J dzOfnJstswh j,j, otaj,dJw dz,ls tsW qlupqOdzdzs? qdzfnJstdzSupqq ts lstsdJ SOS qdzsj,tJtaj,lsqtatsoOls taj,LlzdzlsOls OdzOdzqLOo taOdJSF,SstsHj,SfnOqdzqJ,dzsOtaqlzfn] tsfnpdz OdzOdzqLO"tsHdzs? q lstsS xj,j tJtatsBr" dJsdzls Br ls tJtaqdzwls taOLdzqupqtz j, taj,h j,dz,w. l OJtaqdJj,ta, o dz,SstslststaO F fnJstaOdzOF qfnJtsdzLlzj,lsfnv taj,xqdJ tslsBtstaO tJtatsB tJts tJtaqdzupqtJlz "SOHr ? dz,dJj,dzs Htsdz,j,dz fnJstslsoj,lsfnJsotsoOls lstaj,BtsoOdz,wdJ", Htdzqdj, qfnJtsdzLlzs ls taj,xqdJ "fnJaj,Hdz,ds"; dz,SstslststaO j, lzupqls oO ls tJtsdtaj,h dzsfnJsq qLdJj,taj,dz,w, fnpwLOdz,z j, fn taj,LlzdzlsOlstsdJ Hdzqdj, dz, Hj,dzOs ls lstsdts, dz,SstslststaO j, fnJstaOdz, qfnJtaOodzws ls OdzOdzqlsqujfnSqj, taj,LlzdzlsOls fn lzuj,lstsdJ fnJsj,tJj,dz,q qLodz,uj,dz,w, Hdzqdj, dz,ls l O lsz qdzsj,tJtaj,lsOupqs dJsxj,j,lslsOxj,j tJtsodzqwls taWHLdzOupqdJ F upqfnj,dz,oSdz uj,dz,z F olstsoOtadz,s fnJj,upqw qSOupqs .

J Oxldzs, ulstsBr taj,LlzdzlsOls OdzOdzqLOqdzsj,tJtaj,lsqtatsoOdzqfnj lsOS, SOS j,fnjzqBr tsdzqBr dzq oOtadJsdzqLqtatsoOdz, o taOdJSF,SstsHj,SfnO.

l lzxldzs tJtsHujtaSdzls, ulstsl lstsdz, tJtatsodz,dJO OdzOdzqLOqdzq tslsBtstaO tJtatsB SOS lsOStsoOv, dzs q OHdJqdzqfnJstaOlsoodzOw tJtatsodz,dJO, StslststaOv or HoqdzdzOfnj dzO tJj,taor ? tJdzOdz,o taj,LlzdzlsOlsj, dz,HOodzqF dJ,tatsJtaqwlsq? o OdzOdzqlsqujfnJtsdJ fnjSlstaj, o tsfnJsoj,dzsfnJsq o fnpwLq fn taOLtaOBtslsSts? "J j,xHlzdzOtatsHdzsdts tdzStsotsHfnJsoO tJts qfnJtsdzLtsoOdzqs StsWW qlupqj,dzsO qLodz,uj,dzqw", o StslststatsdJ lzupqls oOs lsfnv taj,LlzdzlsOls OdzOdzqLO, q taOLdzqupqtz F tdzStsotsHfnJso, tJtsHotslstsodz,dz,z F tJts otsJtatsfnOdJtJtsdtaj,h dzsfnJsq qLdJj,taj,dz,? .

Рекомендации

[j,StsdJj,dz,lzj,lsfnv, ulstsBr tJtaq tsofnJzxHj,dz,q StsdJqlsj,lstsdJ tJts StsdOtaj,lsdzsdJz lstsoOtdz lstsoOtadzs? fnJj,upqW qSOupqq q taOfnfnJsstaj,dz,q dJj,lstsHtso OdzOdzqLO, o fnJsOdzOtadsj, lzSOr oOdzOfnj fnpdz,HlzS h Ov qdzW tstadJOupqw:

1. План отбора проб

нtstslsꞷjlsfrjꞷlzꞷ h ꞓ tjꞔdzꞔdzꞷr вtstꞔꞓ, ꞔꞔꞔ tsjftꞔj нj dzj dtsꞷ *ꞔ tꞔꞓ dzꞔꞓ ꞔ dzꞔꞔdzꞓ L ꞔ ꞓ tslsꞷtstꞔꞔ tjftstsꞷ* (CAC/GL 50-2004), tꞔꞔ.нj dz 2.1.2 "[lzꞔtsꞷtsнfrjꞷts tjfts ꞔtsdtstsdzꞷ frjstslsꞷjlsfrjꞷ dꞓw tjftstsнlzꞔlsꞔ frjjj ꞓ ꞓ dꞓw dꞔꞔꞔ dꞓ", нtsdzꞷj dzꞷfrjsнj tꞔꞔ lsꞔ frjzj нlzꞷ h lzꞷ ꞓ dtꞔw tstꞔdꞔꞔ :

- tꞔꞔfrjftstsfrjstꞔꞔdzꞷjlsfrjw dzꞓ frjjj ꞓ ꞓ dꞔw dtꞔ ꞔꞔ нlzꞷ tjftstsꞷlz, frjꞔj нdzꞔꞔ tjftsꞔꞔ.ꞔlsj dz ꞓ dzꞓ tjftꞔj нlzfrjꞔjꞔlstꞔꞓ ꞔ ꞔj lsꞔ нtsdzꞷ tjftstsꞷ, dzj frjstslsꞷjlsfrjꞷlzꞷ h ꞓ ꞔ tꞔꞓ lsj tꞔꞓ ;
- frjstslsꞷjlsfrjꞷlzꞷ h ꞓ tjftꞔꞓ j dzj dzj dzꞔ tꞔꞔ lztstsꞷjdz ꞔꞔ ꞓ j frjꞔꞔ, ꞔtslststꞔ tꞔꞔ dzꞔsнjjlsвr lsꞔ ꞓfrjftsdz L tsꞔꞔdz
- lzfrjdtsꞷꞓw tjftꞔꞓj dzꞔꞔ dtꞔstꞔ tjftstsꞷ tjfts ꞔ j frjꞔj dzdtꞔ dzꞔ ꞔtsdzꞓj frjꞔj dzdtꞔ dzꞔ ꞔtꞔꞔlsj tꞔꞓfrjsꞓꞔdzꞔ tsjftꞔj нj dzj dzdtꞔ dzꞔ нdzw нꞔdtꞔtsꞔ tjftstsвr .

2. Погрешность измерения

[tsjftzfrjꞔ, ꞔtslststꞔ tꞔ нtsdzꞷj dzꞷвr lsꞔ frjнj dzꞔdzꞔdtꞔ tjftsdtꞔj h dtꞔsfrjsꞔ ꞓ L dzjtꞔj dzꞷw, ꞔtsꞔнꞔ tꞔj h ꞔj lsfrjw, нj tꞔfrjꞔꞔ ꞓ lsj dz dtꞔ dzꞓ ꞔdtꞔdzꞓlsꞓj frjꞔꞓ tꞔj L zdz lsꞔlsꞔ dtꞔꞔ tsнꞓ lsfrjw ꞔ tjftꞔj нj dzꞔꞔ frjjj ꞓ ꞓ dꞔw dtꞔ ꞓ. ꞔ lsꞔs lstꞔj вtꞔꞔ ꞔdtꞔj, ꞔtsL dzjꞔ>j dtꞔs, dzj нtsdzꞷj dtꞔs tjftꞔꞓj dzꞷlsfrjw ꞔ frjꞔlsz ꞔ ꞓ dꞔw ꞔ, ꞔtsꞔнꞔ tꞔj ꞓ нj lsꞔ tsꞔ tjftꞔw dzjꞔꞔ tsjftꞔfrjtꞔsfrjꞔꞓ нdzw L нtstꞔtsꞔꞷ w, dtꞔꞔ tjftꞔꞓj dzj tꞔꞔ tsвtsdzj L dzj lsꞔtstꞔdzꞷ ꞓ dzj ꞓ tꞔstststꞔꞔ dtꞔ L dzjꞔ.

3. Степень извлечения

[j L zdz lsꞔlsꞔ ꞔdtꞔꞔdzꞓ L ꞔ tjftꞔj нfrjsꞔꞔ dzꞷw lsfrjw, ꞔtsꞔнꞔ ꞔ lstsꞔ dzj tsвꞓtsнꞓ dzjtsꞓ dzꞔ lzdzj frjꞔdtꞔ, frjꞔ lzꞷj lstsdzj ꞔtstꞔtꞔj ꞔꞔ dzjtꞔtsꞷꞔꞓ tjftsꞔ frjꞔj tjj dzꞔ dzꞔ L ꞔ dzj ꞷj dzꞔw, dꞓ w w ꞔꞔ lsꞔtstꞔj ꞔꞔ dzjtꞔtsꞷꞔꞓ нtsdzꞷj dzꞷr lsꞔ frjjj ꞓ ꞓ dzꞔ dtꞔ tslsdzj ꞷj dz.

[frjdzꞓ tꞔj L zdz lsꞔlsꞔ вr dz frjꞔtstꞔj ꞔꞔ dzjtꞔtsꞷꞔꞓ frjꞔ lzꞷj lstsdzj frjꞔj tjj dzꞔ dzꞔ L ꞔ dzj ꞷj dzꞔw, нtsdzꞷj dzꞷr lsꞔ lzꞔꞔ.ꞔ dzꞔ dzj lstsн, ꞔtslststꞔ dzj tjftꞔꞓdzꞔdzjꞔdzꞔfrj ꞔ tꞔꞔfrjꞷj lsꞔ frjꞔj tjj dzꞔ dzꞔ L ꞔ dzj ꞷj dzꞔw. Ꞣtsꞷ w w w dꞓ ꞓ dzꞔ L ꞔ dzj ꞷj dzꞔw нtsdzꞷj dzꞷr lsꞔ lzꞔꞔ.ꞔ dzꞷꞔ j L нj, ꞔнj ꞔ lstsꞔ tsL dzjꞔ>j dtꞔs.

υ frjsꞔdtꞔꞔ dzꞓꞔw lzfrjdtsꞷꞓw нdzw frjsꞔdtꞔꞔ dtstsꞷ, dzj tsвꞓtsнꞓ dzjtsꞓ lzꞔꞔ.ꞔlsꞔ, нtsdzꞷj dzꞷ dzꞓ tꞔj L zdz lsꞔlsꞔ, tjftsdzꞷj dzꞷ ꞔ dzj lstsн tsdzꞓ ꞓfrjftsdz L zj dzꞓ dzꞓ нdzw ꞔdtꞔꞔ dzꞓ L ꞔ dtstsꞷ dzw frjstslsꞷjlsfrjꞷ dꞓw, вr lsꞔ ꞓr tꞔꞔ>j dzꞷ dtꞔ tsfrjdtsꞷj ꞔtstꞔj ꞔꞔ dzj ꞓ tjftsꞔ frjꞔj tjj dzꞔ dzꞔ L ꞔ dzj ꞷj dzꞔw ꞓ dzꞓ dzj lsꞔ.

4. Значимые цифры

J tjftꞔꞓ j нj dzꞔtsdzꞓ tꞔj L zdz lsꞔlsꞔ нtsdzꞷj dzꞷ вr lsꞔ dtꞔ L ꞔ dzꞔ j нꞓ dzꞔꞔ j , ꞔtslststꞔ ꞓ ꞓr tꞔꞔ>j dzꞷ tꞔj L zdz lsꞔlsꞔ , ꞔlsꞔꞓ j j lzꞔꞔ.ꞔdzꞔꞔw нL dtꞔꞔ j ꞓ dzꞓ ꞓ ꞓ dꞓw tꞔ.

ПОЛОЖЕНИЯ ОБ ИСПОЛЬЗОВАНИИ ПАТЕНТОВАННЫХ МЕТОДОВ В СТАНДАРТАХ КОДЕКСА

Определение патентованного метода анализа

[dzw ъjdzj ⊃ ştsнjζfrj⊙ tf⊙lsjdzstsо⊙dzdz dз dзjlstsнtsdз⊙dzζdzf⊙ fnjuζflsζjlsfnw dзjlstsн, ζtslststcr ⊃ frjsнjtc⊲ζflsL⊙h ζfh jdzdzкs ζfdzsjdzdzjζlsz⊙dz dzкs frjsвfrjsоjdzdzsfrjss, dzj нtsflzfnjζ⊙к h tzкs tfjtsdzdzsdts tc⊙L⊙dz⊙h jdzjw ζfdzw tstcdз⊙ъjζfζ tsв ⊲ lstsdзdзjlstsнjj, ζ/ζfdzf ə tc⊙dзζ⊙ζ⊓ ζtslststcsdts ədzζ⊙нjdzjъ ζfdzsjdzdzjζlsz⊙dz dzs? frjsвfrjsоjdzdzsfrjsζ tsdtc⊙dzζъjζə⊙jls ζfnjlfjtsdzLtsо⊙dzζjj dzζвtts tc⊙fnjlfjtdsfrjstc⊙dzjdzζjj dзjlstsн⊙ ζfdzf dз⊙lsjtcζ⊙dzts нdzw jdts tfjtcζdзjdzjdzζw lsζζζdз tsвtc⊙L tsdз ъjlsts dzζζζ⊙ζts? ζ⊓ ⊙dz lsjtcdzζlsζədz ⊃ ζfrjstsъjdzζζ вr dzвr dzjнtsfrjstzfjdz,j dzdzjtc⊙fnjlfjtdsfrjstc⊙dzwjlsfnw dzζdзjlstsн, ζtslststcr ⊃ L⊙ə ζfnjlflslstsdz ζts tsls ⊙ə lststdfnjζtsdts tfjtc⊙ə⊙.

Требования

ştsdзζflsjlsr ştsнjζfrj⊙ dзtsdzls ətcjdзw tsls ətcjdзjdzζ tfjtcjнfrjs⊙ə dzwlsr dзjlstsнr ⊙dzζdzf L⊙, ζtslststcr j wə dzwкs lsfnw tf⊙lsjdzstsо⊙dzdz dзζ ζfdzf tsfnjtsо⊙dzdz dзζ dzζ tf⊙lsjdzstsо⊙dzdz ⊓ ⊙fnjfjζtsζ⊓, ştsdзζflsjlsz tfts dзjlstsн⊙dз ⊙dzζdzf L⊙ ζ ər вtstcζζ dzζ tsнtsвtcjdzζj. CCMAS frjsζdзzdzζtdzjls fnjfjtsdzfjstdtsо dзjlstsн⊙ tfjtcjнfrjs⊙ə dzwlsr нdzdz j dzζtsujdzζz CCMAS.

a) ⊲ ⊙lsjdzstsо⊙dzdz ⊃ dзjlstsн dzj fnjzjнlzjls tsнtsвtcwlsr, j fnjzf fnjzh jfrjsоlzjls tfjtsн⊓tsнwh ζ⊃ dzjtf⊙lsjdzstsо⊙dzdz ⊃ dзjlstsн ⊙dzζdzf L⊙, ζtslststcr ⊃ вr dzζdzf dзζcr вr вr lsr tsнtsвtcjdzζf ζtslststcr ⊃ tsвdzζн⊙jls ⊙dzζdzdzsζfudz dзζ ζdzf вtsdzjj frjsоjtch jdzdz dзζ tc⊙вtsufdзζ ⊓⊙tc⊙ζlsjtcζfrjsζζ⊙dзζ. ζlsts нtsdzj dzs tsвjfrjjuflsr, ъjlstsвr dzζζtsнн⊙ dzj tfjtcζdзjdzwdzfnw tfjtsн⊓tsн, tfjtslətsdzwкs h ζ⊃ нtsflzfnjsζlsr, ъjlstsвr frjζdzζнr ə⊙dzsfnj ətfjjufl⊙sdzjdzjj, вlzнlsts tf⊙lsjdzstsо⊙dzdz ⊃ dзjlstsн tsнtsвtcjdz ştsнjζfrjsdз ə lzh jtcвs нtdzzdfdз tfjtslsjdzjufl⊙dz dzs ətsLdзs⊲dz dз dзjlstsн⊙dз jfnjzf ətsLdзs⊲dzs, tfjtcjнtfjtsujdzζjj fnjzjнlzjls tslsн⊙ə⊙ls tfjtcfdzwlsfкs frjstslsоjlsfrjsolzкs h ζ⊓ ζtcflsjtcfjə tsfjtcjнjdzjdzζw dзjlstsн⊙, ⊙ dzj tsнtsвtcjdzζкs ζtsdzζtcjlsdzsdts tf⊙lsjdzstsо⊙dzdzsdts dзjlstsн⊙⊙dzζdzf L⊙.

b) ⊲ tcjнtfjtsujdzζjj fnjzjнlzjls tslsн⊙ə⊙ls tsнtsвtcjdzζкs lsζζζ⊓ dзjlstsнtsо ⊙dzζdzf L⊙, tfjtcf ζtslststcr ⊓ tcj⊙cjdzs ζ/ζfdzf tfjtcfвtstc tsfjζfnj ə⊙к lsfnw dзjlstsнtsдз нts lsζζζts? frjsjtfjjdzζ, ъjlsts dzfвts dzζвtstc⊙lststcfζ, dzfвts нtdzzdfjj tfjtdsfjLətsнζflsjdzf dзtsdzf вr fnj⊙dзtsfrjstswlsjdz dzs tfjtdsfjLətsнζflsr ζ⊓.

c) [dzw tf⊙lsjdzstsо⊙dzdz ⊓ dзjlstsнtsо, lzfrjs⊙dzs⊙dzjdz lsj ⊲jj fnj⊙dз jj ζtcfjlsjtcfζ tsfjtcjнjdzjdzζw ⊲ ⊻ ⊻ ⊻ jζlsζədzsfrjsζ dзjlstsн⊙, ъjlsts ζ нdzw dzjtf⊙lsjdzstsо⊙dzdz ⊓ dзjlstsнtsо. ştcfjlsjtcfw dзζ tsfjtcjнjdzjdzζw ⊲ ⊻ ⊻ ⊻ jζlsζədzsfrjsζ нtsdzjdz вr lsr ζtcfjlsjtcfζ, lzζ⊙L⊙dzdz jj ər h jj. [fnjzf ətsLdзs⊲dzs, fnjzjнlzjls tfjtcjнtsfrjs⊙ə dzwlsr ζfdzw tstcdз⊙ufζкs ts ətsLнjζ⊃frjsоζfζ ζfLdзjdzjufətsfrjsζ tfjtdsfjLətsнfrjsоjdzdzsdts tfjtdsujfnfnj⊙ tf⊙lsjdzstsо⊙dzdzsdts dзjlstsн⊙dzζ⊲ ⊻ ⊻ ⊻ jζlsζədzsfrjsr dзjlstsн⊙.

d) ⅰ tsfrjpzj lzlso j.tα>н j dzϟ[w dz в[r j tjtsTjtα⊙o ϟα[, ϟtslstsα[r j tslstα⊙>н ⊙ϟ lsfrj[v dzϟ⊙ ⊓⊙tα⊙ϟlsj tα⊙[frjso[ϟ⊙⊓ ⅰ ⅱ ⅲ j ϟlso[o dtsfrjso[, dzϟ tsв⊓tsн α[dzϟs tjtαj н frjs⊙o dz[vls CCMAS dzϟtα⊙frjpzϟslstαj dzϟ[j.

e) ⅰ ⊙lsj dtstso⊙dzϟz ? dzϟ jlstsн н tsdzϟ j dz в[r ls dz[вts tjtsdzϟtsfrjs[v frjso dzϟ frjsdtsϟ lzlso j.tα>н j dz dz[вts lzlso j.tα>н j dz α[tα⊙frjpzϟslstαj dz dzϟ j⊙o α[frjp[dzϟs? lstαj ls j ? frjsstαtsdtsϟ, ϟ⊙⊓ tjtαj н lzfrjpzϟslstαj dtsϟ dzϟ j>н lzdϟtαtsн dtsϟ-tjtα[j dzϟtsϟz dzϟ[tjtαtslstsϟtsdϟ⊙dzϟ[. [j j lzdz ls⊙ls tjtsн tsв dz ⊓ α[frjpzϟj н tso⊙dzϟ? frjpzϟj н lzϟj ls tjtαj н frjs⊙o dz[v ls CCMAS. [frjpzϟ[tj⊙lsj dtstso⊙dzϟz ? dzϟ jlstsн dzϟ в[r dz lzlso j.tα>н j dz o ⊓tsн j tjtsdzϟtsαtsfrjso dzϟ frjsdtsαtsα[frjj[r ls⊙dzϟ[w, tsdzϟzϟ>н j ls tjtsн ⊓tsн α[ls н dz[v o ϟ⊙dz[v ∪j dzϟ[w o frjp[frjsj dzϟz ϟtsн j ϟfrj⊙ϟ⊙ϟ dzϟ jlstsн ϟtsн j ϟfrj⊙ ls α[tj⊙I, II α[dz[III.

f) ⅰ tα[j dtsϟo⊙[v dzϟ jtsв⊓tsн α[dzϟsfrjs tα⊙j lzdzϟtsϟ? j⊙[h α[ls α[dtsϟj dzϟj ϟlsz⊙dz dtsϟ? frjsв frjso j dzϟtsϟfrjso[, frjpzϟj н lzϟj ls tjtαj н tsfrjs⊙o dz[v ls н tsfrjs⊙lstsϟ∪dzϟ[s α[dzϟ[w tstαϟzϟ⊙∪α[s, tjtsϟ o tsdz[vs[h lz[s dtsϟн j>н dtsϟ α[frjj[r tsdz j tso⊙ls dzϟj lstsн ⊙dtsϟdz[ls α[ϟ⊙dzϟ α[tjtsϟ o tsdz[vs[h lz[s CCMAS tsϟ∪j dzϟ[ls ⅰ ⅱ ⅲ j ϟlso[o dtsϟfrjs dzϟj lstsн ⊙ j dz в tsdzϟ ϟtsdϟtαj lsdtsϟdzϟ frjpzϟz∪⊙j ⅰ lstsϟ dzϟs>н j ls o[r ⊓tsн α[ls j ⊙ tα⊙dzϟϟ α[tjtsϟ⊙j ⊙lsj dzϟ? ⅰ ⅱ ⅲ j ϟlso[o dtsϟfrjso[, dzϟ⊙j tα[dzϟj tα, o ϟ[dz[v ∪j ls tjtsн tαtsв dtsϟfrjso[tjtα[dzϟ∪α[tj⊙tα⊙в tslsϟ α[frjϟ[dz[v ∪j lsj dz dtsϟ dzϟ lzfrjpzϟslstαj dzϟj CCMAS.

g) ⅰ tsfrjs⊙o[h α[ϟ α[dz[j⊙[v o α[lsj dz tj⊙lsj dtstso⊙dzϟdtsϟtsϟ dzϟj lstsн ⊙ н tsdzϟ j dz tjtαtsн j dzϟtsϟfrjstα[ϟtαtsϟ⊙ls, lzн tso dzϟj lso tstα[o lstαj в tso⊙dzϟ[w CCMAS, ∪j lstsϟ ⅰ lstslsϟ dzϟj lstsн в lzн j ls dzϟj ϟα⊙tsн tsfrjszϟj j dz o frjj dzϟ j⊙o dtsϟj tαj frjso⊙dzϟz dzϟ frjstsϟtsϟtsϟdzϟ

h) CCMAS dzϟs>н j ls tslsϟ⊙j ⊙ls o tsн tsв tαj dzϟ[α[tj⊙lsj dtstso⊙dzϟdtsϟtsϟ dzϟj lstsн ⊙ o frjpzϟz∪⊙j, j frjpzϟ[tsϟtα⊙dzϟ[∪j dzϟ[w tjtsϟ dz[v dzϟ[α[ts⊓tα⊙dzϟ α[dtsϟj dzϟj ϟlsz⊙dzϟ dtsϟ? frjso frjso j dzϟdtsϟfrjso[dzϟj tsϟtα⊙o н ⊙dzϟdtsϟ tsϟtα⊙dzϟ[∪j o⊙[v ls α[frjpzϟj н tso⊙dzϟ[w tjtsϟ tsϟtαj н j dzϟ dzϟ[v ⊓⊙tα⊙ϟlsj tα[frjso[ϟ⊙ dzϟj lstsн ⊙ tsв[i j dz⊙ tjtα[ls[v L⊙dzϟ[? α[tjtαj н j dzϟso н j ? frjso α[w α[dz[tjtsϟ tα⊙ϟtα⊙в tslsϟj lzfrjso j.tα[h j dzϟfrjso tso⊙dzϟ[? ϟ lsj ⊓dtsϟdtsϟα[α[.

[frjpzϟ[frjs⊙dtsϟo[w lsfrj[v н tsfrjszϟj dzϟ α[tjtsϟdzϟ∪⊙[v ls tsн tsв tαj dzϟ[j frjstslso j lsfrjso lz[v[h α[j dzϟj tj⊙lsj dtstso⊙dzϟz j dzϟj lstsн[r, frjpzϟj н lzϟj ls tj j tαj frjpzϟslstαj ls frjs⊙lszfrj tα⊙dzϟj j tsн tsв tαj dzϟtsϟtsϟ tj⊙lsj dtstso⊙dzϟtsϟtsϟ dzϟj lstsн ⊙ α[, o tsl dzϟs>н dtsϟ, o dzϟ frjso[o dzϟ dtsϟ tjtsϟ tα⊙o ϟα[.

РАЗДЕЛ III

РУКОВОДСТВО ДЛЯ ВСПОМОГАТЕЛЬНЫХ ОРГАНОВ

- [bZ-tsə tsнfrjsə tsнdzw dtsfrjzн⊙tdfrjsə, tjftaə[dzdz[dz⊙ʁ h d[⊐ -tsdzj[lsj lsr ştsнj-frj⊙ d[frjfj-j uə[⊙dz dz j dzjj x tjftə⊙ə d[lsj dz frjsə j dzdz j tə⊙ə tsuə[j dtdztjftr (tjftaə[dz lstsə 2004 dtsнlz, tjj tajfrjzjststajdzs ə 2010 dtsнlz)
- [bZ-tsə tsнfrjsə tsjftstjftdtsə j нj dzdz[ʁ ʟ⊙fnj нdzdz[? -tsdzj[lsj lstsə ştsнj-frj⊙ d[frjfj-j uə[⊙dz dz ⊐ dzjj x tjftə⊙ə d[lsj dz frjsə j dzdz ⊐ tə⊙ə tsuə[⊐ dtdztjftj (tjftaə[dz lstsə 2004 dtsнlz, tjj tajfrjzjststajdzs ə 2006 dtsнlz)
- [bZ-tsə tsнfrjsə tsнdzw tjftajнfnj нdzj dzj? -tsdzj[lsj lstsə ştsнj-frj⊙ d[frjfj-j uə[⊙dz dz ⊐ dzjj x tjftə⊙ə d[lsj dz frjsə j dzdz ⊐ tə⊙ə tsuə[⊐ dtdztjftj (ə-dzw uə⊙v -tə[lsj tə[d[нdzw dz⊙ dz⊙uj dzdzw tjftajнfnj нdzj dzj?) (tjftaə[dz lstsə 2004 dtsнlz, tjj tajfrjzjststajdzs ə 2009 d[2010 dtsнdz⊐)
- [bZ-tsə tsнfrjsə tsjfts ww d[ʟd[uj fr-d[dz tə⊙ə tsuə[dz dtdztjftj⊙dz (tjftaə[dz lstsə 2005 dtsнlz)
- [bZ-tsə tsнfrjsə tsjfts ɿ dzj-lstdtsdzdz dz tə⊙ə tsuə[dz dtdztjftj⊙dz (tjftaə[dz lstsə 2005 dtsнlz)

РУКОВОДСТВО ДЛЯ ГОСУДАРСТВ, ПРИНИМАЮЩИХ КОМИТЕТЫ КОДЕКСА И СПЕЦИАЛЬНЫЕ МЕЖПРАВИТЕЛЬСТВЕННЫЕ РАБОЧИЕ ГРУППЫ

Введение

[illegible] 7 [illegible] XI.1 b) [illegible] (ad hoc) [illegible] *mutatis mutandis*, [illegible]

Состав Комитетов Кодекса

Членство

[illegible]

Наблюдатели

[illegible]

Организация и обязанности

Председатель и принимающая страна

ｓtsｄｚｆlfrｆrｊｆｗ "ｓtsｰｎｊζfrｊ ｆｄｚｆｄｚｊｄｚζｄｚｆlzfr' ｔｆtsｔｄｚｕＯｊｌｓ frｊstｏＯｄｚ ｉ ｕｄｚｊｄｚ ｓtsｄｚｆlfrｆrｊｆｄ, ζtslststｏＯｖ ｏｒ tｏＯｌｄｆｄｚＯ ｋｊｄｚＯｄｚｆｊ ｔｆtｏｆｄｚｌｓ ｗ ｄｆｄｚＯｄｚｆｊｓｏｌｚ ｄ ｄｆｄｚ tslsｏｊｌsfrｊsｏｊｄｚｄｚsfrｊs, ｄｚＯｌｄｚＯｕｄｆｌｓ ｔ tｏｊｎfrｊｎＯｌsｊｄｚ ｓtsｄｚｆlsｊｌsＯ. Ｊ ｔｆtsfrｊｄｚｊｎｌｚ ｈ ｊｄｚ ｌsＯ frｊstｏＯｄｚＯｌｚｆtsｄｚｆｄｚＯｊｌsfrｊ ｏ ζＯｕｊfrｊsｏｊ ｔｆtｏｆｄｚｆｄｚＯ ｈ ｊζ frｊstｏＯｄｚ.

ζlsＯ ｔｆtｏｆｄｚｆｄｚＯ ｈ Ｏｖ frｊstｏＯｄｚＯ tslsｏｊｕＯｊｌs ｌＯ ｄｚＯｌｄｚＯｕｊｄｚｆｊ ｔ tｏｊｎfrｊｎＯｌsｊｄｚ ｓtsｄｚｆlsｊｌsＯ ｄｌ ｕｄｆrｊｄＯ frｊｐtsｄζ⊐ ｄｔｏＯｋｎＯｄｚ Ｊ lstsｄｚ frｊｄｚｕＯｊ, ｊfrｊｄｚｆ ｎＯｄｚｄｚｊ ｄｚｆｕｔs ｔｆts ζＯζts?-ｄｚｆBts ｔｆtｏｆｕｆｄｚｊ ｄｚｊ ｄｚｊsｋｊｌs ｔｆtｏｊｎfrｊｎＯｌsｊｄｚ frｊsｏｔsｏＯｌs, frｊstslsｏｊｌsfrｊsｏｌｚ ｈ Ｏｖ ｔｆtｏｆｄｚｆｄｚＯ ｈ Ｏｖ frｊstｏＯｄｚＯ ｄｚＯｌｄｚＯｕＯｊｌs ｎtｄｚｏｔsｊ ｄｚｆｕｔs ｎｄｚｗ ｏｒ ｔｆtsｄｚｄｚｊｄｚｆｗ ｗ lｚｄｚζｕｆζ? ｔ tｏｊｎfrｊｎＯｌsｊｄｚｗ ｏ lsｊｕｊｄｚｆｊ lstsｏｔs ｏtｏｊｄｚｊｄｚｆ, ｔｆtsζＯｔ tｏｊｎfrｊｎＯｌsｊｄｚ ｄｚｊｄｚｊsｋｊｌs ｄ⊐ ｏｒ ｔｆtsｄｚｄｚｊｌs.

Докладчики

ｓtsｄｚｆlsｊｌs ｏｔｆtｏＯｏｊ ｄｚＯｌｄｚＯｕｄｆlsｖ ｄｚＯ ｄｚｖ Bｔs? frｊｊfrｆrｊｆｄ tsｰｎｄｚｓｏｔs ｄｆｄｚｆ Bｔsｄｚｊｊ ｎｔsζｄｚＯｰｕｄζｔsｏ ｄｌ ｕｄｆrｊｄＯ ｔｆtｏｆrｊｄｚlsfrｊsｏｌｚ ｈ ｄ⊐ ｎｊｄｚｊｏＯｌsｔsｏ.

Секретариат

ｕlstｏＯｄｚＯｕｄｚｄｚζtslststｏＯｖ ｄｚＯｌｄｚＯｕｊｄｚＯ tslsｏｊｌsfrｊsｏｊｄｚｄｚsζ ｌＯｔstｏＯｄｚｄｌＯｕｄｆｓ tｏＯBtslsｖ ｓtsｄｚｆlsｊｌsＯｓtsｰｎｊζfrｊＯ, ｄｚｊfrｊｌstslsｏｊｌsfrｊsｏｊｄｚｄｚsfrｊs ｌＯｔｔtｏｊｎtsfrｊsＯｏｄｚｊｄｚｆｊ ｏfrｊ⊐ lｚfrｊｄｚｚζ; frｐｗｌＯｄｚｄｚ⊐ frｊtstｏＯｄｚｄｌＯｕｄｆｊ? ζtsｄｚｗ ｊtｏｊｄｚｕｄζ?, ｏζｄｚｗ ｕＯｖ lｚfrｊｄｚｄｚｄｆ frｊζtｏｊｌsＯｔｏｆＯｌsＯ. ｕｊζtｏｊｌsＯｔｏｆＯｌs ｎtｄｚｊｊｄｚ ｄｆｄｚｊｌs ζｏＯｄｚｗ ｄｆｕｄｆｔｏｔsｏＯｄｚｄｚ? ＯｎｄｚｄｚｆrｊstｏＯｌsｄｚｏｄｚ? ｔｆtｏｆrｊsｄｚＯｄｚfrｊｆtsfrｊsｏｄｚ? ｄｚｊｏζtsｔｏＢtslsＯｌs ｄｚＯｗｌｒ ζＯ⊐, ｄｆrｊｆtsｄｚｌｚｊｄｚ ⊐ ｄｚＯfrｊｆrｊｆｄ, ｄｆ ｄｆｄｚｊｌs ｏ frｐtsｊｄｚ tｏＯfrｊｆtstｏｗｋｊｄｚｆｄ ｄｚｊtsＢ⊐tsｰｎｄｆｄｚ tstｏｄsｊ⊐ｄｚζｌｚ ｕfrｊsｄｚ? ｔｆtｏｊｏtsｰ, ｔｆtｏｊｎｔｆtsｕｓｄｆｌsｊｄｚ ｄｚs frｊｄｚζｔｏｔsｄｚｄｚ?, ｎtsｄｚｊｄｚBｒ ｌs tsｏｊfrｊｆｊｕｊｄｚfrｊs ｏfrｊ⊐ ｗｌｒ ζtsｏ, ｄｆrｊｆtsｄｚｌｚｊｄｚ ⊐ ｄｚＯ frｊfrｆrｊｆｄ, ｄｆ ｊfrｊｄｚｆ tslsｕｊｌs frｊfrｆrｊｆｄ ｔｆtｏｆｄｚｆｄｚＯｊｌsfrｊ ｄｚＯ ｄｚｊfrｊζtsｄｚζｄｆ⊐ tｏＯBtsｕｄｆ⊐ ｗｌｒ ζＯ⊐, ｓtsｄｚｆlsｊｌsＯ, lstｓ ｎtsｄｚｊｄｚBｒ ｌs ｔｆｊtｏｊｏtsｰ. ｕｊζtｏｊｌsＯｔｏｆＯｌs ｓtsｄｚｆlsｊｌsＯ ｄｆ ｊ ｎｄｆｄｚｊｄｚ? ∧ϕ ｊ /Ｊ ｊ ｎ frｊζtｏｊｌsＯｔｏｆＯｌs (ｓtsｰｎｊζfrｊＯ) ｄｚｊfrｊｄｚｌs tslsｏｊｌsfrｊsｏｊｄｚｄｚsfrｊs ｌＯ ｔｆtsｰｎｄｚｔslstsｏζｌｚ ｔｆtｏｔsｊζｌsＯ tslsｕｊｌsＯ ｔｆts frｊsｄｚＯfrｊsｏＯｄｚｄｚｖ frｊｎｔsζｄｚＯｰｕｄζＯｄｚｆ, ｊfrｊｄｚｆ tsｄｚｄｚｊfrｊs.

Обязанности и сфера действий

Ｊ tsｂｗｌＯｄｚｄｚsfrｊsｄｆ ｓtsｄｚｆlsｊｌsＯｓtsｰｎｊζfrｊＯｏ⊐tsｰｎｄｆｌs

Ｏ) ｔｆtsｰｎｄｔslstsｏζＯ frｊｆｄfrｆζＯ ｔｆtｏｆtstｏｄｆlsｊｌstsｏ, ｔｆtｏｆ ｄｚｊtsｂ⊐tsｰｎｄｆｄｚtsfrｊsｄｆ, ｄｌ ｕｄｆrｊｄＯ tsｂｊ ｊζlstsｏ ｄｆ ｔｆtｏtsｰｎｌｚζlstsｏ ｏ tｏＯｄｚｆζＯ⊐ ｊｄｔs frｊｗ ｊtｏｒ ｎｊ?frｊsｏｄｆ?;

b) tｏＯfrｊｐｄｚｊstslstｏｊｄｚｄｚｊ lsｄｆｔｆtsｏ ｋｄｚｊｄｚｊｄｚｄｚstsｏ Bｊｌｔstｆ Ｏfrｊｄｚｄｚsfrｊsｄｆ ｄｆ ζＯｕｊfrｊsｏＯ (ｄｆｄｚｆ tｏｊζtsｄｚｊｄｚｄｚＯｕｄｆ?), ζtslststｏｒ ｊ ｎtsｄｚｊｄｚ Bｒ ｌs tslstｏＯｋｊｄｚ ｄｆｄｚｆ ｏ frｊsＯｄｚＯｄｚｌsＯ⊐ tsｂｈ ｊｄｔs ｔｆtｏｆｄｚｊｄｚｊｄｚｄｚｗ, ｄｆｄｚｆ ｏ frｊｆrｊ ｄｚＯ⊐ ｄｚＯ tstｆtｏｊｎｊｄｚｊｄｚｄｚｊ ｊ ｔｆｄｆｈ ｊｏｒ ｊ ｔｆtｏtsｰｎｌｚζlsｖ ;

c) tcOrfrpdzjslstcj,dzdzj lsd[ftsso tftcdsHlz?lsO, ?tslstsstcr j HtsdzHdz? Br lsr ts?oOujdz? frjsOdzHOdlsOdzd[, dz?tftcd[dzjtc: frpdzjHlzjls dzd[o?dz' u?Olsr o tssdz?frjsr tftcd[dzjdzjdzdzw frjsOdzHOdlsOdzOlsjtcd[Odz' Hdz' HOdz dzj?h j?? tfjtcjtcOstsls?d[o tfd[h jotsr tftcdsHlz?ls;

d) tftsHdtslstsso?O tftcdsj?lstsso frjsOdzHOdlstsso ?tsHj?frpO o tcOdz?O?? frpw jtcr Hj?frjsod?;

e) tftsHdtslstsso?Otslsujls OHdz' ?OHts? fpjfrfpp[d ?tsdzd[frfpp[d ts??tsHj or tftsdzdzjdzdzw tcOstslsd, tftcd[dzjtss??tsHd[dzdzsfrjsd[, ts lsdzdzHdzdzsfrjsw??, fpwLOdzdz? ?? frjs frpw jtcdzs? Hj?frjsod?, dz?tcwHlz fpftftcjHdzdzsj,dzdzw dzd[tss d[Ldzjdzjdzdzd[jj;

f) tssLtstc d[, tftcd[dzjtss??tsHd[dzdzsfrjsd[, tfjjtcjfpdzjslstc frjzh jfrjsolzs h d?? frjsOdzHOdlstsso d[tdsHfrjsojdzdz? ?? lsj?frjstsso dz?O tcjdzdzwtcdzdzs? tfjjtcd[tsHd[ujfr?ts? tsfpdzdzsoj o ujdzw?? tssjfrjjujdzdzw frjststsso,jlsfrjsod[w frjsOdzHOdlstsso d[d[dz? ?? lsj?frjstsso, tcOLtcOstsr oOjdz? ?? o tcOdz?O?? frpw jtcr Hj?frjsod?, frjsotcjdzjdzdz? dz?dzlzudz? dzLdz?dzdzw dz d[d[dzdzs? oOHdzdzs? d[dz' tstcdz?Oud[d[.

Сессии

Дата и место

1 tcjHj ujdz? tstftcjHjdzd[lsr dzjfrjsts d[otcjdzw frjsLr oO fpjfrfpp[d tstftcjHjdzjdzdzdzsdts ?tsdz?d[lsjlsO, ,jdzjtcOdz dz jHd[tcj?ltstsO^ ϕ[d[[ftftcdsotsHwls?tsdzdzjdzlsOud[d[fp ftftcd[dzd[dz?h ts? frjstcOdzsdz? dz?LdzOujdzdzs? tslsojlsfrjsojdzdzs? LO tstcoOdzdzLOud[s tcOstslsr HOdzdzsdts ?tsdz?d[lsjlsO. 1 tcd[tstftcjHjdzjdzd[d[dzjfrjsO ftftcdsojHjdzdzw fpjfrfpp[d Htsdzdzjdzjdzzud[lsr oOlsr frpw ww O?lststcjdts Htsfrjsdzftdzdzsfrjsd[.

Подготовка к проведению сессии в сопринимающей стране

1 tcd[dzd[dz?h O' frjstcOdz? Htsdzdz? tcOrfrpdzjslstcjlsr otsLdz?s>dzdzsfrjsd[ftftcdsojHjdzdzw fpjfrfpp[? ?tsHj?frpO o tcOLod[oOh d[?frpw frjstcOdz?.

HlstcOdzz, o ?tslstsstcts? Blz+jls ftftcdsojHjdz? fpjfrfpp[w, jfpdzd[tsdz? tslsdzd[udz? tsls ftftcd[dzd[dz?h j?? frjstcOdzz, tslsojlsfrjsojdzdzs? LO tcOstslsz ?tsdz?d[lsjlsO ?tsHj?frpO, o HOdz dzj?h jdz?dz? Blz+jdz?dz?Lr oOlsr frjstftcd[dzd[dz?h j?? frjstcOdzs?.

1 tcd[dzd[dz?h O' frjstcOdz? d[frjstftcd[dzd[dz?h O' frjstcOdz? Htsdzdzs? ftftsLOstslsd[lsr frpw ts lstsdz? u?stssr ofpjtstcOdzdzLOud[tsdzdzs? jotstftcdsfrp, dzjtss??tsHd[dz? jHdz' ftftcdsojHjdzdzw fpjfrfpp[d ?tsHj?frpO, Br dzd[tcjh jdzs o frjdts? d[dzj ftftsdzjh Odzd[dtcOw d[?lz tcOrfrpp dz?d[ts' d[ud[Odz dz ?? ftftcd[dtcOh jdzd[? dz?LOfpjHOdzdzw fpjfrfpp[d, ?O? Br dzs lzftsdz' dzdzsts o HOdzdzsdz?[lz?tsotsHfrjsojdz.

Примечание: 1 tcO?lsd[ujfr?lz^ d[dz' tstcdz?Oud[^ d[frjdts?d[ftftcdsojHjdzdzw ftftsHdtslstsso d[sjdzdzs? ?tsdzdzs? tstcoOdzdzLOud[tsdzdzs? tcOstsls frjsftftcd[dzd[dz?h j?? frjstcOdzs? dzjsdzs dz?dz?lsd[dz?o jB-frpO?lsj ?tsHj?frpO www.codexalimentarius.org.

Сопредседатели

ϟ tcэ[dzдζ⊙ˢʰ ⊙ᵛ frjstcэ⊙dzΦ dzjs>нjls tjtcaj нdzs>ч[lsʳ frjstjtcэ[dzдζ⊙ˢʰ нj ⊇ frjstcэ⊙dzдζ dzΦ.dzΦ.uζ[lsʳ frpts.j tsᵂ ζ[uζ⊙dz dzsj dzζ[uts нdzw tcэ⊙ts tslsʳ э ζ⊙uj frjsэ.j нtstjtcaj нfnj нζlsj dzw fnj frfrnζ[.

Приглашения и проект повестки дня

нj frfrnζ[ζtscdzζ[lsj lstsэ ζ[ζtststcэ нζ[dzΦ.uζ[tscdzdz ⊐ ζtscdzζ[lsj lstsэ ζtsнj ζfrζ⊙ frjsLʳ э⊙ˢ lsfnʷ нj dzдζtcэ⊙dz dz dzζ нζ[tcaj ζlststcэ⊙dzζ[∧ϕ∫ ζ[⌋∫ ⌉ tjtsʳ frjscdzΦfrjsэ⊙dzдζˢ fnj ϟ tcaj нfnj нζlsj dzдζ dzζ frjstslsэ.j lsfrjsэ lzˢʰ j dts ζtscdzζ[lsj lsζ⊙ ζtsнj ζfrζ⊙ ϟ ζ[frj dzjs fnj tjtcts.j ζlstscdzζ tjtsэ.j frjsζ[нdzw dtslstsэ ζ[lsfnʷ fnj ζtcaj lsζ⊙tcaj dzζ ζtscdzζ[frfrnζ["ζtsнj ζfnϕ dzζ[dzj dzΦ⊙tcэ[lzfr' frjsэ dzj frjscdzΦ? tjtcts⊙tcэ⊙dzζ dzΦ tjζ[hʳ j эʳ j tjtcts нlzζlsʳ (∧ϕ∫ , [ζ[dzζ) tjtsʳ frjscdzΦfrjsэ⊙dzдζˢ fnϟ tcaj нfnj нζlsj dzдζ dzζ ζtscdzζ[lsj lsζ⊙ ϟ ζ[frj dzjs tcΦfrfrj dzΦ.j lsfnʷ ¡j dzдζtcэ⊙dz dzΦ dzζ[нζ[tcaj ζlststcэ⊙dzζ[эfnj dzζ vζdzj dzΦ.dzζ ζ[⊙frfrjsvζ[ζ[tcts⊙dzдζ dzζ vζdzj dzΦ.dzζ ∧ϕ∫ ζ[⌋∫ ⌉ ζ[dzζ[, э frjdzvζ⊙j ζtststcэ нζ[dzΦ.uζ[tscdzдζ ⊐ ζtscdzζ[lsj lsζ⊙, ï frjstcэ⊙dzΦ.dzζ frjstslsэ.j lsfrjsэ lzˢʰ j dts tcaj ζ[tscdzΦ ζ[dzζ[ζtdzζ[tjʳ frjstcэ⊙dz нtscdzдζ dzΦfrjscdz dzζ dzζ[vζ⊙dzζ нdzw frpwLζ[tjtsʳ эtstjtcts frjζ⊙dzζ ζtsнj ζfrζ⊙ ζ[LΦζ[dzΦaj tcaj frjsэ⊙dzдζ dzζ dzζ.k нlzdzΦ⊙tcsнdz dzζ tstcэ⊙dzдζLΦuζ[wdzζ э frjstslsэ.j lsfrjsэ ζ[ζ[frj tsᵂ ζ[uζ[⊙dz dz dzζ frjζ[frζ[tscdzζ tcэ⊙frfrj dzΦ.ζ[∧ϕ∫ ζ[⌋∫ ⌉ . [tsLΦ.j tcʰ j dzдζʷ tjtsнζtstsэζ[tjtcts.j ζlstsэ нtsζlzdzj dzΦstsэ ϟ tcaj нfnj нζlsj dzζ[нtscdzдζ dz tsэ dzj dzдζlsʳ frjʷ ζ[dzΦ tstcdzΦ⊙uζ[j ⊇ ζ[tjtcts.j frjsζ[ζtsdzΦfrjzdz lsΦuζ[ζ[frj нtscdzдζ dzΦfrjscdz dzζ[dzζ[vζ⊙dzζ[нdzw frpwLζ[tjtsʳ эtstjtcts frjζ⊙dzζ ζtsнj ζfrζ⊙ э frjstcэ⊙dzΦ⊐, cнj lsζ⊙tcsʳ j ζ[dzj ˢ lsfrjʷ, ⊙lsζ⊙>нj tjtcэ[dzjtsэ⊐tsнζ[dzjsfrjsζ[tjtsdzvζ[lsʳ tcэ⊙tcaʰ j dzдζj tsls frjstslsэ.j lsfrjsэ lzˢʰ ζ[⊐ dzΦuζ[tscdzΦdz dz ⊐ dtsfrjzнζ⊙frjsэ.j dzдζ ⊐ tstcэ⊙dzдζ (∫ ζ[dzдζfrjsj tcfrjsэ⊙ ζ[dzdzsfrjstcэ⊙dzдζ ⊐ нj dz ∫ ζ[dzдζfrjsj tcfrjsэ⊙ fnj dz frζ[tscdzs ⊐tsLʷ⊇frjsэ⊙, ∫ ζ[dzдζfrjsj tcfrjsэ⊙ LнtcΦ.tstsζ⊐tcΦ.dzдζdzдζʷ э LΦ.ζ[frjζ[dzjsfrjsζ[tsls fnζ[lsz⊙uζ[ζ[). ϟ tcэ[dzΦ⊐ʰ j dzдζ.j ζ[tjtcaj нэ⊙tcэ[lsj dz dzΦʷ tjtsэ.j frjζ⊙ нdzw tj.j tcaj эtsнζ[lsfnʷ ζ[tcΦfrjtjtcts frjstcэ⊙dzдζ.j lsfnʷ ∧ϕ∫ /⌋∫ ⌉ dzΦ tcΦ.tsuζ[.j ʷLʳ ζ[ζ[ζtscdzζ[frfrnζ[ζ[dzдζ tjtsLнdzдζ.j, vζ.j dzjLΦvζ.j lsʳ tcaj dzjfnʷvζ⊙нtsнζlsʳ dzΦuζ[dzΦLζfnj нζ⊙dzдζʷ.

ϟ tcэ[dzΦ⊐ʰ j dzдζ.j нtscdzдζ dzjs эζ[dzʳ vζ⊙lsʳ frjdzдζнlzˢʰ j.j:

a) dzΦ⊐[dzj dzjsэ⊙dzдζ.j ζtscdzζ[lsj lsζ⊙ζtsнj ζfrζ⊙;

b) эtcaj dzjʷ ζ[нζ⊙lsz dzΦuζ[dzΦ⊐ ζ[нζ⊙lsz tsζtscdzдζuζ[dzдζʷ fnj frfrnζ[ζ[,

c) dzj frjsts tjtcts э.j нj dzдζʷ fnj frfrnζ[ζ[,

d) ζ[frj tjtscdz LlzΦ.j dzj j ʷLʳ ζ[ζ[ζ[tjtcaj нэ⊙tcэ[lsj dz dzΦʷ tjtsэ.j frjζ⊙ нdzw tj.j tcaj эtsнζ[lsfnʷ ζ[tcΦfrjtjtcts frjstcэ⊙dzдζ.j lsfnʷ ∧ϕ∫ /⌋∫ ⌉ dzΦ tcΦ.tsuζ[.j ʷLʳ ζ[ζ[ζtscdzζ[frfrnζ[ζ[dzдζ tjtsLнdzдζ.j, vζ.j dzjLΦvζ.j lsʳ tcaj dzjfnʷvζ⊙нtsнζlsʳ dzΦuζ[dzΦLζfnj нζ⊙dzдζʷ.

ϟ tcэ[dzΦ⊐ʰ j dzдζ.j нtscdzдζ dzjs эζ[dzʳ vζ⊙lsʳ frjdzдζнlzˢʰ j.j:

a) dzΦ⊐[dzj dzjsэ⊙dzдζ.j ζtscdzζ[lsj lsζ⊙ζtsнj ζfrζ⊙;

b) эtcaj dzjʷ ζ[нζ⊙lsz dzΦuζ[dzΦ⊐ ζ[нζ⊙lsz tsζtscdzдζuζ[dzдζʷ fnj frfrnζ[ζ[,

c) dzj frjsts tjtcts э.j нj dzдζʷ fnj frfrnζ[ζ[,

d) ζ[frj tjtscdz LlzΦ.j dzj j ʷLʳ ζ[ζ[ζ[tjtcaj нэ⊙tcэ[lsj dz dzΦʷ tjtsэ.j frjζ⊙ нdzw tj.j tcaj эtsнζ[lsfnʷ ζ[tcΦfrjtjtcts frjstcэ⊙dzдζ.j lsfnʷ ∧ϕ∫ /⌋∫ ⌉ dzΦ tcΦ.tsuζ[.j ʷLʳ ζ[ζ[ζtscdzζ[frfrnζ[ζ[dzдζ tjtsLнdzдζ.j, vζ.j dzjLΦvζ.j lsʳ tcaj dzjfnʷvζ⊙нtsнζlsʳ dzΦuζ[dzΦLζfnj нζ⊙dzдζʷ.

e) tjtcэ[dzjtsэ⊐tsнζ[dzjsfrjsζ[, ζ[dzдζʷ tstcdzζ⊙uζ[ˢ ts dzj frjsj tjtcts>нζ[эζ⊙dzдζʷ,

f) LΦ.tjtcts frj tsэ ζ[dzj dzΦ⊐ʰ tdzζtsэtsнζ[lsj dzʷ нj dzj gΦuζ[ζ[ζ[tsfrjsΦdz dz ⊐ vζdzj dzjsэ нj dzj gΦuζ[ζ[, ⊙lsζ⊙>нj ζ[dzдζʷ tstcdzζ⊙uζ[ζ[ts lstsdzζ вlzнj lsʳ dzζ[tdzζtsэtsнζ[lsj dz нj dzj gΦuζ[ζ[tjtcэ[frjzlsfrjsэtsэ⊙lsʳ э ζ⊙uj frjsэ.j tjtcaj нfrjsΦэζ[lsj dzʷ ζ[dzζ[э ζ⊙uj frjsэ.j dzΦэ dzʷ нζ⊙lsj dzʷ.

∫ lsэ.j lsʳ dzΦ tjtcэ[dzΦ⊐ʰ j dzдζʷ tsэʳ vζdzjs нtscdzдζ dz dzΦjtcΦ.dzʷlsʳ frjʷ dzΦ ζ[dzjʷ ϟ tcaj нfnj нζlsj dzʷ ζ⊙ζ[dzjs>нζ[dzjs frζ[tscaj.j ζ[, э dzʳ вtsdz frjdzvζ⊙j, dzдζ tjtsLнdzдζ.j, vζ.j dzjLΦ 30 нdzдζ⊇ нts dzΦuζ[dzΦ⊐ frjj frfrnζ[ζ[. ζtsjζ[ˢ frjdzдζнlzj lsdzΦjtcΦ.dzζ[lsʳ lsζ⊙>нj frj ζ[caj lsζ⊙tcaˢ ζtscdzζ[frfrnζ[ζ["ζtsнj ζfnϕ dzζ[dzj dzΦ⊙tcэ[lzfr' frjsэ dzj frjscdzΦ? tjtcts⊙tcэ⊙dzζ dzΦ ∧ϕ∫ /⌋∫ ⌉ tjtcts

frjsΟdzΗΟtdsΟdz dzΩ tΓqh Μ.Θr Μ. tΓtdtsΗlzΩls (Λ φ.Μ , [qdz). Ρ frjΩdz ΥqΓlsjdz dzds Θ>Η dzs, ΥqΓstssr Ω. LΟΓtΘΟh qΘΟjdzjs? ΗΟlsj Θfrj tΓtΘΟΘqΓsjdz frjsΘΟ q Γ dzjΚΗlzdΩΟtdsΗdz.Μ tstΘΟΟdzqLΟupqq, Ωtslststs Μ. dzΩdzjtcjΘΟ lsfrw lzuΩfrjsΘtsΘΟls , dzΩΓtΘΟΘqdzΓ tslsΘ.Μls dzΩ tΓtΘqΓdzΩh Μdzq.Μ. tslsΘ.Μsj frpzjΗlzjls lzΩΟLΟls ΥqΓfrpdzs Ωtsf qΓ? q wLr Ω, dzΩ Ωtslstsdsdzj Ηtsdzq dz. Βr ls tΓtcjΗtsfrjsΘΟdzjdz Ηts Ωlzdzjdzs .

Μ tΓtcjΗΘΟtΘqΓsjdz dzds? tΓtsΘ.Μfrj Ω.Μ Ηdzw frpzjΗlzjls lzΩΟLΟls ΘtcjΗdzj, ΗΟlsz q Γ dzjfrjsts tΓtdtsΘ.ΜΗ.Μdzq Μw, LΟfrjΗΟdzq Μw, ΟlsΟΩΚ Μ.Θdz Υq Γls frpzjΗlzs h q Μ tΓlzdΩls :

a) tΓtΘqΓdzwlsqΓ.Μ tΓtΘ.Μfrj Ωq Γ Ηdzw,

b) tΓtΘqΓ dzjtssΩtsΗqΓdzjsfrjsqΓ, qΓLΒtΘΟdzqΓ.Μ Ηts Ωdz Ο Η Υq ΩtsΘ,

c) tΓlzdΩls , frpw LΟdzdz Μ. frj tΓtcjΗdzjlstsdz tΓtΘ.Μfrj Ωq Γ Ηdzw, frj lzΩΟLΟdzq Μdz tΓtΘqΓ dzjtssΩtsΗqΓdzjsfrjsqΓ, h Ο dtqΓ "1 tstΘwΗΩΟtΘΟtΘΟstslsΩq frjsΟdzΗΟtdsΘ" Ωtsdz Γfrfrpqq, dzΩ Ωtslstsdsdz? Βlz Η lzlstΘΟstslsΟls frjtssj Μ Ωlstsdz tssΗfrjΚΗjdzq w dzΩ lsts? frj Μfrfrpqq. ΥΟΩΚ Μ.Μ frpzjΗlzjls Ηls frfrj dzΩlz dzΩ Ηts Ωlzdzjdzs Ωtsdz Γqlsjls Ο q Γ dzjs h q Μ tslsdzsh Μdzq Μ. Ω Ηdzdzsdz tΓlzdΩlsz,

d) tΓtdtsΥqΓ.Μ Θtstdtsfrj ,

e) tΓtcjΗdzsΚΗjdzq w tΓts Ηls q Γ dzjfrjsz tΓtdtsΘ.ΜΗjdzq w frpzjΗlzs h Μ? frj Μfrfrpqq,

f) lzlsΘ.Μtc>ΗjdzqΜ tΓtdtsΜ Ωls Ο Ηts Ωdz Ο Η Ο.

[ΟΒtslsΟ Ωtsdz Γqlsjls Ο q Γ tΓtdtsΗtsdzq Γqlsjdz dzdsfrjs LΟfrj Η ΟdzqΓ? tstΘΟdzqLlzjlsfrw lsΟΩqdz tssΒtΘΟ.tsdz Υqtssr tsfrjsΟΘΟdzsfrj Ηtsfrjs Ωlstsυqds Θtcjdzjdz q Γ tΓts tsΩtsdzΩqdzqq Γ frj Μfrfrpqq Ηdzw frjsΟdzΩfrjsΘΟdzqw Ηts Ωdz Ο Η Ο ts Ηj wlsjdz dzdsfrjsΟ q Γ Ωtsdz Γqlsjls Ο.

Организация работы

Ωtsdz Γqlsjls Ωts Ηj Ωfrj Ο qdz Γ Ωtststa Η qdzΩ υqΓtsdzdz? Ωtsdz Γqlsjls dzjsdzls tΓtstdzΥqΓlsr Θr tΓtsdzdzjdzq Μ tstΓtcjΗj dzjdzdz? Ο LΟ Η ΟdzqΓ? frjstΘΟdzΩdz dzdzΓtΓ Ο dz frjstΘΟdz qdz Γ dzjΚΗlzdΩΟtdsΗdz dz tstΘΟΟdzqLΟupqw dz tΓtcjΗfrjsΘΟdzjdzdz dz dzΩ LΟfrjΗΟdzqw Ο Ωtsdz Γqlsjls Ο q Θ tΓtΘΟΘj tΓtstΓtdtsfrjlsr frjstΘΟdz q Γ dzjΚΗlzdΩΟtdsΗdz Μ tstΘΟdzqLΟupqq qLΟdzs>qlsr frpts tΓtsLqΥqs tΓts tstΓtcjΗj dzjdzdz dz ΓlzdΩlsdz

Η tΓj Υqq Ο dz dz Μ tΘΟΒtsΥqΓj ΘdzΓtΓr , frjs LΗΟΘΟjdz Μ Ηdzw Θr tΓtsdzdzjdzq w tstΓtcjΗj dzjdzdz Ο LΟΗΟdzq?, dzΩΩΘqΗqdzs lsfrw tΓts tcjh Μdzq Ωtsdz Γqlsjls Ο tΓtsfrpdzj Θr tΓtsdzdzjdzq w LΟΗΟdzq?.

Ωtsdz Γqlsjls Ωts Ηj Ωfrj Ο qdz Γ Ωtststa Η qdzΩ υqΓtsdzdz? Ωtsdz Γqlsjls dzj Θ tΓtΘΟΘj frjs LΗΟΘΟls tΓtsfrjstsw dzdz Μ tΓts Η Ωtsdz Γqlsjls dzj LΟΘqΓfrpqdzs tsls lstsdts, tslsΩtr ls tsdzq Ηdzw Θfrj Ο υqdzjdzs Ωtsdz Γfrfrpqq dzdz Γ dzj ls, Βj L frj Μ υqΓΟdz dzsdts Η tsΗtΘΒtcjdzq w Ωtsdz Γfrfrpqq.

Подготовка и распространение материалов

1 tcjΗfrj Η ΟlsjΗdz frjstslsΘ Μ lzr Μ dts Ωtsdz Γqlsjls Ο ΩtsΗj Ωfrj Ο Η tsdzq Μ dzqdzΩtΓtΘΟΘqls dz Ο lsjtcqΓΟdz Ηdzw frj Γfrfrpqq dzj tΓtsLΗdzj Μ, υj dz LΟΗΘΟdzj frw υΟΗts Μ Μ tslsΩtr lsqw:

i) Θfrj dz Η tsdzq dzsfrjsdz dz dzΓqΥΟdz Ηdzw frpw LΓqΓ tΓts Θ tsΓtdtsfrj Ο dz ΩtsΗj Ωfrj Ο,

ii) tɔlζ⊂tsɔtsᴎdʃlsᴊdzʷdʒ ᴎᴊdzᴊɔ⊙ᴙdʃ⊃ frjstɔ⊙dzɔᴙdzᴊdzʃsɔ, frjstɔ⊙dzɔdζ⊂ɔdzᴎ⊙lsᴊdzᴊ⊃ dʃ dʒᴊ>ᴎlzdζ⊂tɔtsᴎdzᴌ ⊓ tstɔɔ⊙dzʃ⊂L⊙ᴙdʃ⊃, dʃ

iii) dʃdzᴌ dʒ lzᴙ⊂frjsɔdzʃ⊂⊙dʒ dζ⊂ tsfrjʃsɔ ᴊ tʃtsɔdzᴙᴊdzʃdzᴌ ⊓ tslsɔᴊlstsɔ. ⌈ ɔ⊙ᴎᴙ⊙lsᴎ ⊂tstʃdʃ⊃ ɔfrᴊ⊓ dʒ⊙lsᴊtɔdʃ⊙dzʃsɔ dζ⊂ ɔfrᴊ⊓ ʷLʳ ⊂⊙⊓, dʃfrᴊʃtsdzᴌlζᴊdʒ ⊓ ⊂stsdʒʃlsᴊlstsdʒ ᴎtsdzᴊdzᴌ Bʳ lsᴎ tslsʃtɔ⊙ɔdᴊdzᴌ frᴊ⊂tɔᴊlsᴎ⊙tɔʷ ⊂stsdʒʃfrjrᴊʃdʃ "⊂stsᴎᴊ⊂fᴎ ϕdzʃdʒᴊdζ⊂⊙tɔʃlζfrᴊ' frjsɔdʒᴊfrjsdζ⊂⊃ tʃtɔtsɔtɔ⊙dʒdʒ ∧ϕ⌊ /⌋ ⌊ ⌉ tʃtsfrjs⊙dζᴙ⊙tɔlsᴎ⊙dʒdζ⊂ tʃdʃʰ ᴊɔʳ ᴊ tʃtɔtsᴎlζ⊂lsᴎ (∧ϕ⌊ , ⌈ dʃdʒ) frᴊdζᴊᴎlζᴊls dζ⊂tʃtɔ⊙ɔdzʷlsᴎ ⌉ tɔᴊᴎfrᴊᴎ⊙lsᴊdzʷ ⊂stsdʒʃlsᴊls⊙ᴌ⊙ɔdζ⊂dzɔtsɔtɔᴊdʒᴊdζᴊdζ⊂, ᴙʃstsɔʳ tsdζᴙʃ Bʳ dzʃ ɔ⊂dzʷ ᴙᴊdzᴌ ɔ tʃ⊙⊂ᴊlstɔ⊙frjrᴊ dζ⊂ᴊdʒ ⊓ ⊂⊂frᴊfrjrᴊʃdʃ ᴎtsζlzdʒᴊdζᴊsɔ.

⌈ tsζlzdʒᴊdζᴊsᴎ , tɔ⊂frᴊʃtɔtsᴎfrjstɔ⊙dzʷᴊdʒᴊ ᴊ dζ⊂ frᴊfrjrᴊʃdʃ ⊂stsdʒʃlsᴊls⊙ ⊂stsᴎᴊ⊂fᴎ⊙ dʃdzᴌ ᴊ, ᴙᴊdʒᴊ tʃtɔtsᴊ⊂lsᴎ ᴎtsζlzdʒᴊdζᴊsɔ, tʃtsᴎɔtsʃstsɔdʒᴊdζᴊdzᴌ ᴊ ⊂ frᴊfrjrᴊʃdʃ dʃ ɔʳ tʃlζʰ ᴊ dζᴙdzᴌ ᴊ ɔ tsζ⊂tsdζ⊂lsᴊdzʷdζ⊂⊃ ʷ ʷ tstɔdʒᴊ, ᴎtsdζᴙdzᴌ tɔ⊂frᴊfrᴊ dζ⊂lsᴎ frᴙʷ ⊙dζ⊂dζ⊂sɔdʃᴙdzᴌ dʒᴊtsɔtɔ⊙tsdʒᴙᴙʃstsᴙ dʃ ᴎtsζlzdʒᴊdζᴊsᴎ , tʃtsᴎɔtsʃstsɔdʒᴊdζᴊdzᴌ ᴊ ɔ tsζ⊂tsdζ⊂lsᴊdzʷdζ⊂⊃ ʷ ʷ tstɔdʒᴊ ᴎdzʷ ⊂stsdʒʃlsᴊlsᴎ⊙

⌈ tsdζᴙdζ⊂frjsdzᴌ ᴊ dzʃᴙᴙ⊙ ᴎdzʷ frᴊʷᴌdʃ tʃtsᴙ ɔtstʃtɔtsᴎfrᴊ⊙dʒ ⊂stsᴎᴊ⊂fᴎ⊙ dζᴙfrjzlsᴙ tstsɔᴊlstsɔᴊlstsᴎfrjsɔᴊlstsᴎfrjsᴙ ᴌ⊙ tɔ⊂frᴊfrjtɔtsᴎfrjstɔ⊙dζᴙdzᴌ ᴊ dʒ⊂lsᴊtɔdʃ⊙dzʷ[16] ɔfrᴊdʒᴙᴙ⊂frjsdζᴙ⊂⊃ ɔ frᴊtsᴊ⊂ frjstɔ⊙dζᴙ, ⊙ lsᴎ⊂>ᴊ ᴌ⊙ lstsᴙ ᴙstsʳ ⊂ ζzfrjs⊙dζᴙsɔdζᴙdzᴌ ᴎ⊙lsᴊ Bʳ dzʃ tʃtɔᴊᴎtʃtɔʃdʒᴙlsᴎ dζᴙtsɔ⊓tsᴎdʃ⊃ ᴊ ᴎᴊ⊂frjsɔdʷ.

ᴌ frᴊdʒᴙ ᴎtsζlzdʒᴊdζᴊsᴎ⊙dʒ ⊂stsdʒʃlsᴊlstsɔ ⊂stsᴎᴊ⊂fᴎ⊙ tʃtɔʃfrᴊ⊙dʃɔ⊙ᴊlsfrᴙʷ tʃtstɔʷᴎ⊂tsɔtsᴊ ⊂⊙lsᴎ⊙dζᴙsᴙᴊdζᴊsᴊ tsɔtsᴌdζ⊂ᴙᴊdζᴊdzʃᴊ frjstsɔᴊlstsᴎfrjsɔᴊlζʰ ᴊ⊂ frᴊtɔʃdʃ. ⌈ ⊙dζᴙdζᴊsᴊ ⊂⊙lsᴎ⊙dζᴙsᴙᴊdζᴊsᴊ tsɔtsᴌdζ⊂ᴙᴊdζᴊdzʃᴊ (ʰ dʷʷ tɔ) ᴎtsζlzdʒᴊdζᴊsᴎ⊙ tɔ⊂frᴊfrjtsdζ⊂ɔ⊙ᴊlsfrᴙʷ ɔ ɔᴊtɔ⊓dζᴙdʒᴙdʒ tʃtɔ⊙ɔtsdʒᴙlzdζᴙdzʃᴊtɔɔtsʃ frjstɔ⊙dζᴙdzʃᴙʃ ɔfrᴊdʒᴙfrjsᴊ frᴙlζ⊂⊙ᴌ⊙dζᴙdzʃᴊdʒᴙʷᴌʳ ⊂⊙, dζ⊂ ⊂stsstɔtsdʒᴙ tʃtsᴎɔtsʃstsɔdʒᴊdζᴙ ᴎtsζlzdʒᴊdζᴊsᴎ, dʃ ᴎ⊂stsʃ⊂ ᴊdʒtsʃ tʃtsᴎɔtsʃstsɔdʒᴊdζᴙ⊂ʃ. ⌉ ᴊtʃtsᴎfrᴙᴊᴎfrjsɔᴊdζᴙdzʃᴊ tʃtsᴎ ᴌ⊙dtsdζᴙɔ⊂stsdʒᴙʃᴙʃfrjstsᴙdζᴙdzʃᴊ⊂ʃ (frjstɔ⊙dζ⊂), ɔʳ tʃlζfrjsdʃɔʰ ⊙ᵛ ᴎtsζlzdʒᴊdζᴊsᴎ, dʃdζʃ frjstɔ⊙dζ⊂), ⊂stsstsdζʳ tʃtɔᴊᴎfrjs⊙ɔdζᴙᴊlsᴎ⊙stsdζᴙᴎtsζlzdʒᴊdζᴊsᴎ⊙). ᴙᴊ⊂frjsᴎtsdζᴙᴊdζᴙʳ ᴌsᴙ tɔ⊙ᴌᴎᴊdζᴊdζᴊdζ⊂ tʃtɔtsdζᴙdʒᴊtɔtsɔ⊙dζᴙdzʃᴊ tʃ⊙tɔ⊙tɔ⊙ʷʳ . ⌋ ⊂stsdζᴙᴊ ᴌstsɔtsᴙ tɔlζ⊂tsɔtsᴎfrjsɔ⊙ tʃtɔʃɔᴊᴎᴊdζᴙ frᴊtɔʃdʃ ⊂⊙lsᴎ⊙dζᴙsᴙᴊdζᴙ⊓ tsɔtsᴌdζ⊂ᴙᴊdζᴙʃ⊂ʃ ᴎtsζlzdʒᴊdζᴊsᴎ⊙ ⊂stsᴎᴊ⊂fᴎ⊙ tʃtɔʃdζᴙᴌsᴎ ᴊ ⊂stsdʒʃfrjrᴊʃᴊ⊂ʃ "⊂stsᴎᴊ⊂fᴎ ϕdzʃdʒᴊdζᴊsᴎ⊙tɔʃlζfrᴊ' ᴎdzʷ frᴙtsʃ⊓ frᴊfrjrᴊʃ⊂ʃ dʃ frᴊfrjrᴊʃ⊂ʃ ɔfrᴊʃtsdʒᴙtsɔ⊙lsᴊdzʷdzᴌ ⊓ tstɔɔ⊙dζᴙsɔ.

ʏdʒᴊdzᴌ ⊂stsdʒʃlsᴊlstsɔ ⊂stsᴎᴊ⊂fᴎ⊙ dʃdζᴙ tstɔdʒʃtɔlζʳ ᴌs⌋ tɔᴊᴎfrᴊᴎ⊙lsᴊdzʷ ⊂stsdʒʃlsᴊls⊙ ᴙᴊtɔᴊᴌ frᴙtsᴊ ᴎtsdζᴙdζᴊsᴎfrjsdζᴙᴊdzʃᴙtsᴙᴎdzʷ frᴙʷᴌdʃ tʃtsᴙ ɔtstʃtɔtsᴎfrᴙʃ⊃ ⊂stsᴎᴊ⊂fᴎ⊙ ts dζᴙtsɔ⊓tsᴎdʃ⊃ʃ⊃ ⊂stsdζᴙʃᴙʃ frjsɔᴊ ⊂stsʃ⊂ʃ ᴎtsζlzdʒᴊdζᴊsᴎ.

⌈ ⊙ɔtsᴙʃᴊ dʒ⊂lsᴊtɔdʃ⊙dzʷ ⊂stsdʒʃlsᴊlstsɔ ⊂stsᴎᴊ⊂fᴎ⊙ dʒᴙdzᴌs tɔ⊂frᴊfrjtɔtsᴎfrjstɔ⊙dzʷlsᴎ frᴙʷ ɔᴊᴌ tstɔ⊙dζᴙʃᴙᴙʃᴙʃ frjtɔᴊᴎ⊂ʃ ɔfrᴊ⊓ dzʃᴙʃ, tʃtsᴎʃᴙʃ⊙ʰ ʃ⊓ ᴎᴊdzᴊ⊂⊙ᴙʃʃ ɔʳ tʃtsᴎdζᴙʃlsᴎ tʃtsᴎɔtsʃstsɔʃlsᴊdzʷdζᴙᴊ ᴊ tɔ⊂ᴙtsᴎ tʃtsᴎɔtsʃstsɔʃlsᴊdzʷ ɔ tɔ⊂dʒ⊂⊂⊓ ᴎᴊʷlsᴊdzʷdζᴙfrjsʃ ⊂stsdʒʃlsᴊls⊙, tsᴎdζᴙ⊂⊂ts

[16] ᴙdʒ tɔ⊙ᴌᴎᴊdζ5 ᴎtsζlzdʒᴊdζᴊsᴎ⊙ ⊂stsᴎᴊ⊂fᴎ⊙.

dJO.sj t∞[Odz dz∞ H tsdz∞ dz tf[z∞dz[C.ts∞O.s' fr]'.] t∞[‹ lstsdJ dz∞ L.Of t∞j h O.j lsfr]' tf[z∞dz[C.O.u[' tsl.su.j lstss∞ ts L.Ofrj H.Odz∞[' ¬ s tsdJ[ls.j lstss∞ d[dz[L.O∞.j t∞h j dz∞ ¬ tf t∞ts.j C.lstss∞ fr]s.Odz∞Odz∞lstss∞.

РУКОВОДСТВО ПО ПРОВЕДЕНИЮ ЗАСЕДАНИЙ КОМИТЕТОВ КОДЕКСА И СПЕЦИАЛЬНЫХ МЕЖПРАВИТЕЛЬСТВЕННЫХ РАБОЧИХ ГРУПП

Введение

Глава VII Руководства по проведению заседаний комитетов Организации Объединенных Наций (ST/AI/189/Rev.7, 1 июня 1986 года) гласит: "Для целей настоящего Руководства термин "специальный межправительственный рабочий орган" означает любой орган, который может быть учрежден Генеральной Ассамблеей, Экономическим и Социальным Советом или любым другим органом Организации Объединенных Наций для выполнения конкретной задачи (ad hoc) в ограниченный период времени. Такие органы могут называться комитетами, рабочими группами, советами, комиссиями, подкомитетами, группами экспертов или иметь другие названия. Для краткости в настоящем Руководстве они называются просто "специальными рабочими группами". Для специальных рабочих групп, которые являются органами, в которых участвуют только государства-члены, Генеральная Ассамблея, Экономический и Социальный Совет или любой другой орган Организации Объединенных Наций, в ограниченный период времени выполняющий конкретную задачу, *mutatis mutandis*, применяются положения настоящего Руководства". Однако в Руководстве не говорится о том, что оно применяется к специальным рабочим группам, которые являются органами, в которых участвуют только государства-члены, Генеральная Ассамблея, Экономический и Социальный Совет или любой другой орган Организации Объединенных Наций, в ограниченный период времени выполняющий конкретную задачу, в отличие от специальных рабочих групп, которые являются органами, в которых участвуют только государства-члены, Генеральная Ассамблея, Экономический и Социальный Совет или любой другой орган Организации Объединенных Наций, в ограниченный период времени выполняющий конкретную задачу.

Проведение заседаний

Комитеты по ликвидации расовой дискриминации и специальные межправительственные рабочие группы по ликвидации расовой дискриминации, созданные в соответствии с резолюциями Генеральной Ассамблеи, Экономического и Социального Совета или любого другого органа Организации Объединенных Наций, в ограниченный период времени выполняющего конкретную задачу, в отличие от специальных рабочих групп, которые являются органами, в которых участвуют только государства-члены, Генеральная Ассамблея, Экономический и Социальный Совет или любой другой орган Организации Объединенных Наций, в ограниченный период времени выполняющий конкретную задачу, имеют полномочия, предусмотренные в соответствующих резолюциях, а также в Руководстве по проведению заседаний комитетов Организации Объединенных Наций, в отличие от специальных рабочих групп, которые являются органами, в которых участвуют только государства-члены, Генеральная Ассамблея, Экономический и Социальный Совет или любой другой орган Организации Объединенных Наций, в ограниченный период времени выполняющий конкретную задачу, в отличие от специальных рабочих групп, которые являются органами, в которых участвуют только государства-члены, Генеральная Ассамблея, Экономический и Социальный Совет или любой другой орган Организации Объединенных Наций, в ограниченный период времени выполняющий конкретную задачу.

Комитеты по ликвидации расовой дискриминации и специальные межправительственные рабочие группы по ликвидации расовой дискриминации, созданные в соответствии с резолюциями Генеральной Ассамблеи, Экономического и Социального Совета или любого другого органа Организации Объединенных Наций, в ограниченный период времени выполняющего конкретную задачу, в отличие от специальных рабочих групп, которые являются органами, в которых участвуют только государства-члены, Генеральная Ассамблея, Экономический и Социальный Совет или любой другой орган Организации Объединенных Наций, в ограниченный период времени выполняющий конкретную задачу, в отличие от специальных рабочих групп, которые являются органами, в которых участвуют только государства-члены, Генеральная Ассамблея, Экономический и Социальный Совет или любой другой орган Организации Объединенных Наций, в ограниченный период времени выполняющий конкретную задачу.

Комитеты по ликвидации расовой дискриминации и специальные межправительственные рабочие группы по ликвидации расовой дискриминации, созданные в соответствии с резолюциями Генеральной Ассамблеи, Экономического и Социального Совета или любого другого органа Организации Объединенных Наций, в ограниченный период времени выполняющего конкретную задачу, в отличие от специальных рабочих групп, которые являются органами, в которых участвуют только государства-члены, Генеральная Ассамблея, Экономический и Социальный Совет или любой другой орган Организации Объединенных Наций, в ограниченный период времени выполняющий конкретную задачу, в отличие от специальных рабочих групп, которые являются органами, в которых участвуют только государства-члены, Генеральная Ассамблея, Экономический и Социальный Совет или любой другой орган Организации Объединенных Наций, в ограниченный период времени выполняющий конкретную задачу.

[illegible]

Отчетность

[illegible]:

a) [illegible]

b) [illegible]

c) [illegible]

d) [illegible]:

- [illegible]
- [illegible]
- [illegible]

[illegible]:

a) [illegible]

b) [illegible]

[illegible]

[illegible]

[illegible]

Разработка стандартов Кодекса

[illegible]

a) [illegible]

b) [illegible]

- [illegible]
- [illegible]
- [illegible]
- [illegible]

c) [illegible]

РУКОВОДСТВО ДЛЯ ПРЕДСЕДАТЕЛЕЙ КОМИТЕТОВ КОДЕКСА И СПЕЦИАЛЬНЫХ МЕЖПРАВИТЕЛЬСТВЕННЫХ РАБОЧИХ ГРУПП

Введение

ｌ Ｏ tsｆｎｄｚｓｏＯｄｚｄｃ frjsＯｌｓ ｃ 7 ｕfrjsＯｏＯ ｓtsｄｚｆfrｊｎｊｆｃ "ｓtsｈｊＳfｎ ｆｄｚｆｄｚｊｄｚｓＯｔｃｏｆlzfr' ｃ ｔｆｔｃＯｏｃｆｄｚＯ XI.1 b) "[ｊｏｄｚＯｄｚｊｄｚｓＯ' ｓtsｄｚｆfrｊｎｊｆw frjsｌｈＯｄｚＯ tｃwｈ ｓtsｄｚｆlｓｊlｓｔｓｏ ｓtsｈｊＳfｎＯ ｃ frｊftｊｕｃＯｄｚｄｚ ＺＺ (ad hoc) ｄｚｊｘｔｆｔｃＯｏｃｆlｓｊdz frjsｏｊｄｚｄｚ ＺＺ tｃＯｓtsｕｃＺＺ ｏｄｚｄｚｆｔｆ ｈｄｚw tｃＯｌtｃＯｓtslｓＳｃｆ frjsＯｄｚｃＯｄｚｓｔｓｏ ｏ frjstslｓｏｊlｓfrjsｏｃｆｃ fｎ ｌ tｓtｃwｈＳtsｄｚ tｃＯｌtｃＯｓtslｓＳｃｆ frjsＯｄｚｃＯｄｚｓｔｓｏ ｓtsｈｊＳfｎＯ, Ｏ lｓＯＳｘｊ frjsｌｈＯｄｚＯ tｃwｈ ｓtsｔｓｔｓｏｈｃｆｄｚＯｕｃｆtsｄｚｄｚ ＺＳtsｄｚｆlｓｊlｓｔｓｏ ｈｄｚw tsｂｈ ｊ Ｓ ＳtsｔｓｔｓｏｈｃｆｄｚＯｕｃｆｃ tｃＯｓtslｓ ｏ tsｆftｃｊｈｊｄｚｊｄｚｄｚ ＺＺ tｃｊｄｃｆtsｄｚＺＺ ｃｆｄｚｆ ｄｚｄｚｆｔｆＯＺＺ frjstｃＯｄｚ ｓtsｄｚｆlｓｊlｓ ｓtsｈｊＳfｎＯ, ｓtsｔｓｔｓｏｈｃｆｄｚＯｕｃｆtsｄｚｄｚ ｊ Ｓtsｄｚｆlｓｊlｓ ｃ frｊftｊｕｃＯｄｚｄｚ ｊ ｄｚｊｘｔｆｔｃＯｏｃｆlｓｊdz frjsｏｊｄｚｄｚ ｊ tｃＯｓtsｕｃｊ ｄｚｄｚｆｔｆ tｆｔｃｆｄｚｊｄｚｄｚｓ lｓ, *mutatis mutandis*, [ｊｏｄｚＯｄｚｊｄｚｓ ｓtsｄｚｆfrｊｎｊｆｃ. "[lzＳtsｏtsｈfrjsｏtsｈ", tｆｔｃｊｈｄｚＯｄｚＯｕｊｄｚｄｚｓｊ ｈｄｚw ｌ tｃｊｈfrｊｎＯｌｓｊdzｊ？ ｓtsｄｚｆlｓｊlｓｔｓｏ ｓtsｈｊＳfｎＯ ｃ frjsｈｊtｃｘｊＯｈ ｊｊfrｊw ｏ ｄｚＺfrjstsｗｈ ｊｄｚｆ tｃＯｌｈｊｄｚｊ, tｆｔｃｆｄｚｊｄｚｄｚｊlｓfrｊw lｓＯＳｘｊ tｆｔｃｊｈfrｊｎＯｌｓｊdz frjsｏlｚｓｈ ｃｆｄｚｆ ｏ ｓtsｔｓｔｓｏｈｃｆｄｚＯｕｃｆtsｄｚｄｚ ＺＳtsｄｚｆlｓｊlＯＺＺ ｃ frｊftｊｕｃＯｄｚｄｚ ＺＺ ｄｚｊｘｔｆｔｃＯｏｃｆlｓｊdz frjsｏｊｄｚｄｚ ＺＺ tｃＯｓtsｕｃＺＺ ｏｄｚｄｚｆｔｆＯＺＺ ｓtsｈｊＳfｎＯ.

Назначение

ｓtsｄｚｆfrｊｎｊｆw "ｓtsｈｊＳfｎ ｆｄｚｆｄｚｊｄｚｓＯｔｃｏｆlzfr' ｄｚＯｌｄｚＯｕＯｊlｓ frjstｃＯｄｚｚｕｄｚｊｄｚＯ ｓtsｄｚｆfrｊｎｊｆｃ, ＳtslｓｔｓｔｃＯw ｏr tｃＯｌｃｆｄｚＯ ｘｊｊｄｚＯｄｚｄｚｊｊ tｆｔｃｆｄｚｊlｓ ｗｗｃｆｄｚＯｄｚｄｚｓｏlｚｓ ｃｆ ｃｆｄｚｚｓ tslｓｏｊlｓfrjsｏｊｄｚｄｚｓfrjs , tslｓｏｊlｓfrjsｏｊｄｚｄｚｓ？ ｌ ＯｄｚＯｌｄｚＯｕｊｄｚｄｚｊ ｌ tｃｊｈfrｊｎＯｌｓｊdzw ｓtsｄｚｆlｓｊlｓＯ. ｈｔｓｔｓｏｊlｓfrjsｏlｚｓｈ Ｏw frjstｃＯｄｚＯｕｃｆｄｚｄｚｔｓｏｊｕＯｊlｓ ｌ Ｏ ｄｚＯｌｄｚＯｕｊｄｚｄｚｊ ｌ tｃｊｈfrｊｎＯｌｓｊdzw ｓtsｄｚｆlｓｊlｓＯ ｃｌ ｕｃｆrｊｄｚＯ frｐtsｃＺＺ ｄｚｃＯｘｈＯｄｚ ｌ lｓｔｓｄｚｆrｊｄｚｕＯｊ, ｊfrｊｄｚｃｆ ｈＯｄｚｄｚｓｊ ｄｚｃｆｕｔｓ tｆｔｓ ＳＯＳｔｓ？-ｄｚｃｆｂｔｓ tｆｔｃｆｕｃｆｄｚｊ ｄｚｊ ｄｚｔｓｘｊｊlｓ tｆｔｃｊｈfrｊｎＯｌｓｊdz frjsｏｔｓｏＯｌｓ , frjstslｓｏｊlｓfrjsｏlｚｓｈ Ｏv frjstｃＯｄｚＯｕｃｆｄｚｄｚｔｓｏｊlｓ ｈｄｚｄｚｔｓｊ ｄｚｃｆｕｔｓ ｈｄｚw ｏr tｆｔｓｄｚｄｚｄｚｄｚw ｗｗlｚｄｚＯｕｃｆ？ ｌ tｃｊｈfrｊｎＯｌｓｊdzw ｏ lｓｊｕｊｄｚｄｚｊ lｓｔｓｄｚｓ ｏtｃｊｄｚｊｄｚｄｚ, tｆｔｓＳＯｌ tｃｊｈfrｊｎＯｌｓｊdz ｄｚｊ ｄｚｔｓｘｊｊlｓｃＺＺ ｏr tｆｔｓｄｚｄｚｊlｓ .

Критерии для назначения Председателей

ｌ Ｏ tsｆｎｄｚｓｏＯｄｚｄｃ frjsＯｌｓ ｃ 7 ｕfrjsＯｏＯ ｓtsｄｚｆfrｊｎｊｆw ｏtｆｔｃＯｏｊ frjsｌｈＯｏＯｌｓ ｏfrｊftsｄｚｓｏＯｌｓｊdz dz ｊ tｓｔｃｏＯｄｚ , ｄｚｊｔｓｂＺtsｈｃｆｄｚ ｊ ｈｄｚw ｏr tｆｔｓｄｚｄｚｊｄｚｄｚw ｊｊ ｌ Ｏｈ Ｏｕ

ｊtsｆｎｚｈＯｃｆrjsｏＯｕｄｚｊdz , ＳtslｓｔｓｔｃＯ ｊ ｂr dzｃｆｄｚＯｄｚＯｕｊdz ｏ frjstslｓｏｊlｓfrjsｏｃｆｃｆｎｆftｃＯｏｃｆｄｚｓｄｚｓ XI.10 tslｓｏｊlｓfrjsｏｊｄｚｄｚ ｄｚｓｆ ｌ Ｏ ｄｚＯｌｄｚＯｕｊｄｚｄｚｊ ｌ tｃｊｈfrｊｎＯｌｓｊdzｊ？ ｏfrｊftsｄｚｓｏＯｌｓｊdz dz ＺＺ tｓｔｃＯｄｚｓｏ, frjsｌｈＯｄｚｄｚ ＺＺ ｏ frjstslｓｏｊlｓfrjsｏｃｆｃｆｎｆftｃＯｏｃｆｄｚｓｄｚｓ XI.1 b) i) ｃｆftｃＯｏｃｆｄｚｓｄｚｓ XI.1 b) ii), frjsＺＺtｃＯｄｚwｈｓ lｓ ｌ Ｏ frjsｂｔｓ？ tｆｔｃＯｏｔｓ ｄｚＯｌｄｚＯｕＯｌｓ ｌ tｃｊｈfrｊｎＯｌｓｊdzw tｆｔｓ frｐtsｊdｚz ｏr ｂtstｄｚ.

ｊ ＺtsｈｊｊtslｓｂtstｃＯ ＳＯｄｚｄｃｆｈＯｌｓＯ ｄｚＯｈtsｄｚｄｚｄｚｓfrjs ｌ tｃｊｈfrｊｎＯｌｓｊdzw tｆｔｃｆｄｚｄｚｄｚＯｘ lｓfrｊv ｏtｓ ｏｄｚｄｚｄｚＯｄｚｊｊ frｐtｊｈｌｚｈ ｃｆｊｊ Ｓtｃｆｌｓｊtｃｆｄｃ. ｓＯｄｚｄｃｆｈＯｌｓ

- wｏdzwｊlｓfrｊv ｄｚｃＯｘｈＯｄｚｄｚｄｚｄｚｄｚｄｚｓfrｊｈＯｄｚfrjsｏＯｕｄｚｊdzＺ tslｓｏｊlｓfrjsｏｊｄｚｄｚｄｚｄｚｓ ｌ Ｏ ｄｚＯｌｄｚＯｕｊｄｚｄｚｊ ｌ tｃｊｈfrｊｎＯｌｓｊdzw ｓtsｄｚｆlｓｊlｓＯ,

- tsｓdｚＯｈＯｊｌｓ tsｓ^{h} ｄ{dｚ}ｄ ｌｄｚＯｄｚ^{w}ｄｚｄ ｏ tsｓdｚＯfrｊsｄ Ｃtsｄｚｆｊｊｌｓｊdｚｗｐｄ frｊstslsｏｊｌsfrｊsｏｌｚ^{ｓ} ^{h} ｊｄｚs ｏfrｊｆtsｄｚｊsｏＯｌｓｊdz dｚｄｚｄs tstｃｏＯｄｚＯ, frｊｆtsfrｊsｓｊdｚ tｆtsｄｚｄ{dｚＯｌｓ ｄ{ＯｄｚＯｄｚｌｄ{tｄｚｓｏＯｌｓ lｓｊ：ｄｚｄ{ｕｊfrＣｄｊ ｏtsｆtｄｚｓfrｊ ;

- ｄ{dｚｊｊｌｓ ｏtsｌｄｚｓ>ｄｚｄｓfrｊｓ ｏ^{r} ｆtsｄｚｄｚｗｌｓ frｐtsｄ ^{w} ^{w} ｌｚｄｚＣｕｄ{ｄ ｄｚＯ ｆtsfrｊｓｔｓ^{w}ｄｚｄｚｓ? tsfrｊｄｚｓｏｊ;

- ｌｄｚＣtsｄｚfrｊfrｊｓｊdｚｓ? ＳtsｈｊＣfrＯｄ{ｊｊ ｆtｃＯｏｄ{ｄｚＯｄｚｄ{, tsｓdｚＯｈＯｊｌｓtsｆ^{r} lｓtsｄｚ tｃＯｓtslｓ ｏ frｊstslsｏｊｌsfrｊsｏｌｚ^{ｓ} ^{h} ｄ{：ｄｚｊ>ｈｌｚｄｚＣｄｚｓｈｄｚ ：, ｄｔsfrｊｚｈＯｄｚfrｊsｏｊｄｚｄｚ ： ｄ{ｄｚ{ ｄｚｊｆｔｃＯｏｄ{ｌｓｊdｚfrｊsｏｊｄｚｄｚ ： tstｃｏＯｄｚｄ{ｌＯｕｄ{^{w}：;

- ｄｚｆｓ>ｊｌｓ tsｓ^{h} Ｏｌｓfrｊ^{w} ＣＯＣ lｚfrｊsｄｚｄs, lｓＯＣ ｄ{ ｆｊｄ{frｊｄｚｊｄｚｄｚｄs ｄｚＯ tsｈｄｚｄｓｄｚ ｄ{ｌ tｃＯｓtsｕｄ{：^{w}ｌ^{r} Ｃtsｏ Ｓｔsｄｚ{frｊfrｊｕｄ{;

- ｄ{dｚｊｊｌｓ ^{w}tｃＣtｓ ｏ^{r} tｃＯ>ｊｊｄｚｄｚ^{ｓ} frｊｆtsfrｊsｓｄｚｄｚfrｊｓ ｆｊｆtｃｊｈfrｊｊｈＯｌｓｊdｚfrｊsｏtsｏＯｌｓ ｄｚＯ ｌＯfrｊｊｈＯｄｚ^{w}：ｄｚ tsｓ^{j} ｊＣｌｓｄ{ｏｄｚｄs ｄ{ ｂｊfrｊｆtｃ{frｊstｃＯfrｊｓｄｚｄs, Ｏ lｓＣＣ>ｊｊ frｊsｈｊ？frｊsｏｔsｏＯｌｓ ｏ ｗ tstｃｄｚｄ{tｄｚｓｏＯｄｚ{ｄ{ ＣtsｄｚｊｊｄｚｄｚfrＯ;

- frｊｆtsfrｊsｓｊdｚｌｓＯＣｌｓｄ{ｕｄｚｓ ｄ{ ｈｊｄｚ{ＣＯｌｓｄｚｄs ｆｔsｈ：ｄｚｈｄｚｌｓ Ｃ tｃＯfrｊfrｊｄｚｓｌstｃｊｄｚ{^{ｓ} ｏtsｆtｄｚｓfrｊsｏ, ｆtｃｊｈfrｊｓＯｏｄｚ^{w}ｓ ^{h} ｄ{：ｄｚ tsfrｊsｓｌｚ^{ｓ} ｌｄｚＯｕｄ{ｄｚｄｚｓfrｊｓ ｈｄｚ^{w} ｕｄｚｊｄｚｄｚｓｏ Ｓｔsｄｚ{frｊfrｊｕｄ{;

- ｄｚｊ lｚｕＣfrｊsｏｌｚｊｌｓ ｄ{/ｄ{ｄｚ{ ｄｚｊ ｈｔsｄｚｊｊｄｚｌｚｕＣfrｊsｏtsｏＯｌｓ ｏ ｈｊ^{w}ｌｓｊdｚ ｄｚｄｚfrｊsｄ{, Ｃtslｓtstｃ Ｏ^{w} ｄｚｄｚｄｚＯ ｂ^{r} ｆtｃｏｊｊfrｊｓｄ{ Ｃ Ｃtsｄｚ^{w} ｄｚｄ{Ｃｌｓｚ ｄ{ｄｚｄｚｊｔｃｊfrｊsｏ ｆtｆts ＣＯＣtsｄｚｚ-ｄｚ{ｂtｓ ｆｌｚｄｚＣｌｓｚ ｆtｆtsｏｊfrｊｓＣｄ{ ｈｄｚ^{w} Ｓｔsｄｚ{ｌｓｊｌｓＯ.

Проведение заседаний

1 tｃｊｈfrｊｊｈＯｌｓｊdｚ ｈｔsｄｚｊｊｄｚｆtｃｊｈｄｚｓ>ｄ{ｌｓ ｕｄｚｊｄｚＣｄｚ Ｓｔsｄｚ{ｌｓｊｌｓＯ ｏ^{r} frｊＣＯ.Ｏｌｓfrｊ^{w} ｆtｆts ｆtｃｊｈｏＯｏｄ{ｌｓｊdｚｄｚｓ? ｆtｆtsｏｊfrｊｓＣｊ ｈｄｚ^{w} ｄ{ ｏ frｐｊｌｓｊ lｓＣＣｄ{ ： ｏ^{r} frｊＣＯ.^{r} ｏＯｄｚ{? tｓ^{w} ｄ{ｕｄ{Ｏｄｚｄｚs tsｓtｃＯｓｄ{ｌｓfrｊ^{w} Ｃ Ｓｔsｄｚ{ｌｓｊｌｓｚ frｊ ｆtｃｊｈｄｚｓ>ｊｄｚｊｄｚ ｆtｃｏｄｚ^{w}ｌｓ ｆtｃｊｈｏＯｏｄ{ｌｓｊdｚ ｄｚｄｚ^{ｓ} ｆtｆtsｏｊfrｊｓＣｌｚ ｈｄｚ^{w} ｄ{ｄｚ{ ｄ{ｌｄｚｊｄｚ{ｌｓ ｄｚｊｄｚ.

1 ＯfrｊｊｈＯｄｚ{^{w} ｈｔsｄｚｊｄｚ ｆtｆtsｏｔsｈｄ{ｌｓfrｊ^{w} ｏ frｊstslsｏｊｌsfrｊsｏｄ{ｄ frｊ ｆ ｊｄｚｄｚＯｄｚｊｄｚｄｚｓｄｚ Ｓｔsｄｚ{frｊfrｊｕｄ{ ñｓｔsｈｊＣfrｊ ｐｄｚｄ{ｄｚｊｄｚｄｚＯｏｄ{ｌｄｚfrｊ. ｊfrｊｓｔsｊ ｏｄｚ{ｄｚＯｄｚ{ｊ ｄｚｊｔsｓ：ｔsｈｄｚｄｚｓ Ｃtslｓtstｃ ｊfrｊｊｄｚｕｄ{Ｏｄｚ ｄｚｄｚ ｔｃｊｏｄｚＯｄｚｊｄｚｄｚｓｄｚ Ｓｔsｄｚ{frｊfrｊｕｄ{ ｌｚｈｊｄｚ{ｌｓ ｆtｆtｃＯｏｄ{ｄｚＯ XII "ｊ ｂ^{h} ｄ{：ｆtｆtｃＯｏｄ{ｄｚ∧ ｐｊ " ｆtｃｏｄ{ｄｚｊｄｚ^{ｓ} lｓfrｊ^{w}, *mutatis mutandis*, ＣtｓｏfrｊｊｄｚｏtｓｆtｄｚｓfrｊＯｄｚ Ｃtslｓtstｃ ｊfrｊｆｊｕｄ{Ｏｄｚｄｚｓ ｄｚｄｚ ｔｃｊｏｄｚＯｄｚｊｄｚｓｄｚｌｄｚ^{ｓ} lｓfrｊ^{w} ｆtｆtｃＯｏｄ{ｄｚｓｄｚ VIII ｄｚＯfrｊｓｔｓ^{w}ｈ ｊｄｚｓ ｔｃｊｏｄｚＯｄｚｊｄｚｓＯ'.

1 tｃＯｏｄ{ｄｚｓ XII "ｊ ｂ^{h} ｄ{：ｆtｆtｃＯｏｄ{ｄｚ∧ ｐｊ ", Ｃtｓｆｊｄ{^{w} Ｃtslｓtstｃ ： ｂｌｚｈｊｌｓ ｆtｆtｃｊｈｔsfrｊsＯｏｄｚｊｄｚＯ ｏfrｊｊｄｚ? 1 tｃｊｈfrｊｊｈＯｌｓｊdｚ^{w}ｄｚ^{ｓ} Ｓｔsｄｚ{frｊfrｊｕｄ{ｌｓｊｌｓｓｏ Ｓｔsｈｊ Ｃfrｊｐｄ{ｄ Ｓｔsｔｓｔｓｔｃｈｄ{ｄｚＯｕｄ{ｄｔsｄｚｄｚ ： Ｃtsｄｚ{frｊfrｊｌｓｓｏ, frｊｈｊｔｃ>ｊｄｚｌｓ ｆtｆtsｄｚｄｚ ? ｆtｆｊｔｃｊｕｊｄｚ ｄｚｄｚfrｊｓｔｄｚＣｕｄ{? ｔｓ ｆtｆtｄｚｓｕｊｈｌｚｔｃＯ： ｆtｆtｄｚｓｏｊｈｊｄｚ{^{w} ｄｔsｄｚｄｚfrｊｓｏＯｄｚ{^{w}, tsｆtｃｊｈｊｄｚｊｄｚ{^{w} tsｕｊｔｃｊｈｄｚｄｚfrｊｓ{ ｏtsｆtｄｚｓfrｊｓｏ, ｆtｃｏｄ{ｓfrｊｓＯｄｚｄｚｓＣｊ ｄ{ ｆｊｔｃｊｄｚｄｚfrＯ ｌＯfrｊｊｈＯｄｚ{? ｆtｃｏｄ{ｓfrｊｓＯｄｚｄｚｓＣｊ ｄ{ ｌＯｏｊｔｃ^{h} ｊｄｚ{^{w} tsｓfrｊ>ｈｊｄｚ{? ｆtｆts Ｃtｓｄｚ^{ｓ}ｔｃｊｌｓｄｚｄｚｚ ｆtｆｌｚｄｚ^{ｓ}ｌｚ, ｆtｆtsｏｌｓtstｃｄｚｄｚｓ tｃＯfrｊfrｊｚｓｌstｃｊｄｚ{^{w} tｃＯｄｚｊｊ tsｓfrｊ>ｈｊｄｚｄｚｓｄｚｓ ｏtsｆtｄｚｓfrｊＯ ｄ{ tsｕｊｔｃｊｈｄｚｄｚfrｊｓ{ tｃＯfrｊfrｊｚｓｌstｃｊｄｚ{^{w} ｆtｆtｆtｃＯｏｄｚｓ Ｃ.

1 tｃｊｈfrｊｊｈＯｌｓｊdｚ{ Ｓｔsｄｚ{frｊｌｓｓｏ Ｓｔsｈｊ Ｃfrｊｐｄ{ｈｔsｄｚｊｄｚ tsｓｊfrｊｆｊｕｄ{ｌｓ tsｓfrｊ>ｈｊｄｚ{ｊ ｏfrｊｊ ： ｏtsｆtｄｚｓfrｊｓｏ ｏ ｆtｆtsｄｚｄｚｓｄｚ tsｓ^{j} ｊｄｚｊｊ, ｏ ｕＣfrｊｓｄｚｄｚfrｊｓ{, ｌＯ^{w}ｏｄｚｊｄｚ{? ｔｓ ｏtsｌｄｚｓ>ｄｚ ： ：

ч.tsdzsdzjfuj frj.cf.. tjtsfrjdzj нfrjsоcfw.. tjtaofdzj dzj dzqfw frjsOdzaOtdstsо, taOfrjfrjzjOstaofоOj dzj .. dz@h OaO.. 4 cf 7.

l tajнfrjнOsj dzf lsO.>j нtsdzj dz. aOtaOdzsoftdtsоOls, ulsts tjcffrj dzj dzdz j tslsur оr cf uOdzjufdzqfw, tjtsdzuj dzdz j frjtsj оtaj dzj dzdzs tsls ufdzj dzsо cf dz@sdz нOsj dzj?, dzj tjtaoffrjzlsfrjsоtzx h cf.. dz@ frj frjfrjfcf, taOfrjfrjzjstaj dz. .tsdzjflsj lstsdzj O lsO.>j wfrjdzsj cfudzs>j dzfj оfrj.. оtstjtdtsfrjsо tjj taj н .tsdzjflsj lstsdzj [вr ufdzs ч lsts dzjs>j ls вr ls dz@ofdzu h cfdzj tssataOutsdzj tstaaOdzfutsоOdzs tjlzlsj dzj cfudzs>j dzqfw tjtsucfufcf, .tslststaOw tjtaj нfrjsOоdz j lsfrjw tjtaofj dzjzj dzjs? нdzw оfrj.. нj dzj aOlstsо, tjtsfrjzj ufdzs frjzj нlzj ls tjtstjtdtsfrjfls оr frj.OuOls frjw, j frjzf cfdzjx lsfrjw .OO.cfj-dzfвts оtsutaO>j dzqfw tjtdtslsfоj j tsнtssaj dzqfw.

l tdtsотsнw uOfrj нOdzqfw, l tajнfrjнOsj dzf tjtaofdzqfdzjOx ls оts оdzqfdzjOdzqfj uOvоdzj dzqfw tjtajнfrjsOоcflsj dzj? tajcf.tsdz@dz dz.. ч.tsdzsdzjfuj frj.cf.. cfdzsj dtaOufcftsdz@dz.. tstaaOdzqfuOufcf? ts taOutaOdzqfuj dzqfcf tjtsdzdzsdzjtsufcf? dzj>j нlz lz.OutdzdzjdzjF tstaaOdzqfuOufcfw dzjF cf cf.. ufdzj dz@dzjF, оf.dzx uOv tsuj dz@lz frjflszOufcf, нtsdzqfdz dzj tssataOutsdzjtssataOh OvfrjF.frjststdtsdzj, .tslststaOw cfdzj j lstjtaOotsdtsfrjO.

Консенсус[17]

l tajнfrjнOsj dzf нtsdzqfdz. оfrjjaнOfrjstajdzjflsv frjw.нtsfrjsf>j dzqfx .tsdzfrjj dzfrjzfrjOcf dzj нtsdzqfdz. tjtdtsfrjflsv .tsdzjflsj lstjtdtsотsнcflsv dtsdtsfrjsоOdzqfj, j frjdzf frjsdz@frjfj tjts tajh j dzqfx .tsdzjflsj lsOdzjs>j lsвr lsv tssj frjfj ufjdzs dz@tsfrjdzsоj .tsdzfrjj dzfrjzfrjO.

"l tstawнtsf taOutaOотslsf cf frjsOdzaOtdstsо cf tdtsнfrjsоj dzdz.. lsj.frjstsо .tsнj.frjO" tjtajнlzfrjzjOstaofоOj ls tjtsdzdzsufjdzdzsj tssafrjzнj dzqfj cf tssadzjdz dzjdzqfwdzjF tjts taOfrjfrjzjOstaofоOj dzjsdzjz оtstjtdtsfrjz, ulsts tssj frjfj ufоOj ls tjtdtsutaOudzdzsfrjv tjtdtsufjfrjO cf tjtsotsdzwj ls нtsfrjsfu .tsdzjtjtdtsdzjfrjfrjsо, .tslststaj dzjsdzdzf вr tssj frjfj ufls .tsdzfrjj dzfrjzfrj

l dz@ufls j dz dz@w нtsdzw tslsоj lsfrjsоj dzdzsfrjsf uO frjsнj?frjsоcfj о нtsfrjsf>j dzqfcf .tsdzfrjj dzfrjzfrjO dzj>j cfls dz@l tajнfrjнOsj dzw..

[Ol taOotsOlsv оOv dzjtaj, .tslststaj tssj frjfj ufdzf вr tjtsfrjszjOsj dz dz? ..tsн taOotslsv .tsdzjflsj lsO, l tajнfrjнOsj dz нtsdzqj dzzufls оOlsv :

a) dzjtssa..tsнcfdzjsfrjsv frjptsj оtajdzjdzdzs? taOutaOotsl.cf frjsOdzaOtdstsо;

b) dzjtssa..tsнcfdzjsfrjsv нtsfrjsf>j dzqfw .tsdzfrjj dzfrjzfrjO dzj>j нlz udzj dz@dzjF tjts frjsнj tex>Odzqfx cf tssatsfrjdzsоOdzqfx udzj frjstssataOudzsfrjsf tjtajнdzOоOj dzj .. frjsOdzaOtdstsо;

c) cdz@ufdzjsfrjsv нtsfrjsf>j dzqfw .tsdzfrjj dzfrjzfrjO dz@ оfrj.. h OaO.. taOutaOotsl.cf frjsOdzaOtdstsо, tjtaof ч lstsdzj tjtaofdzufjtjcfOdz dz? оtstjtdtsfrj frjsfrjstsоlsо lstsdzj ufdzs tjtdtsj.ls frjsOdzaOtdstsо нtsdzqfdz tjtajнfrjsOоdzvlsv frjw о .tsdzjflsfrjfrjx нdzw tjtaofdzwlsofw lstsdz.ts tjtsfrjzj нtsfrjsf>j dzqfw .tsdzfrjj dzfrjzfrjO dz@ lsj..dzfuj frj.tsdzj lzdtsо dzj.

---

[17] нdzjнlzjls tdz.tsотsнfrjsотsоOlsv frjw "j taOdzjf frjsнj?frjsоcfw о нtsfrjsf>j dzqfcf .tsdzfrjj dzfrjzfrjO" (frjzj l taofdtsx>j dzqfj "l j tsdz ufcf.tsdzjffrjrjfcf ".tsнj.frjфdzfdzjdzsOtaoflzfrj" tjtstssh cfdzjотstjtdtsfrjOtzj").

[frɟdzʃ ɔ ⁊tsн ɟ tsʁ frɟzɤн ɟ dzɤʷ frɟsꝎsʸ ʃ ɔ tsʃ.dzɤʔꝎˣ ls frɟʃ tstɛdzᵡ ɟ ɔ tsʃ ʃ tɛtsfrɟ ,
ɬ tɛɟн frɟн Ꝏsɟ dz нtsdzɤ ɟ dzᵡ tʃ tɛtsfrɟdzɤн ʃ ʃ sʸ ʃ Ꝏ ls frɟʃ tstɛdzᵡ ɟ ɔ tsʃ tɛtsfrɟ ,
ʃ

⊂tsdzjj dzjzfrj⊙] tsfrjcj нdzq⊂ bzfrjsdzs нts⊂dz⊙нr ə⊙jlsts tjftcj нtjftcqdzwlsr ⊐ нj⊃frjsəqw⊐ q
frjstsəh ⊙jlsts tcj ıbzdz lsə⊙ıs⊙⊐ frjptsj⊃ tc⊙ɜtslsr .

- ⌉ ⊙qdzsj tcj frjsə⊙dzdz⊃ ⊂ stsdzqflsj lsнtsdzq j dz⊂uj lsıts tsɜtsıdz⊕uqflsr ⊂tdzcr ı⊙н⊙uı
  tjtsfrjcj нdzq⊂⊙
-] tsfrjcj нdzq⊂ нtsdzq j dz qfdzjlsr tstjr ls tc⊙ɜtslsr ə ⊂tsнj⊂fnj, tsнdz⊕⊂ts j dts
  tjtsıqfuqfw нtsdzqdz⊕вr lsr dzj⊃lstcə⊙dz dzs⊃ ə tcjh ⊙jdzjtsdzɜfrjftstcdzsdzɜətstjtcdsfnj.
- ⌊ fnj frjststcdsdz, ı⊙нj⊃frjsətsə⊙dzdz j ə tcjh j dzq⊂q frjftstcdzsdts ətstjtcdsfrj⊙
  нtsdzq dz вr lsr frjsdz⊕fnjdz fnər вtstcdsdzɜtjtsfrjcj нdzq⊂⊙

РУКОВОДСТВО ПО ФИЗИЧЕСКИМ РАБОЧИМ ГРУППАМ

Введение

Настоящее Руководство по физическим рабочим группам (ad hoc), в частности, касается, среди прочего, вопросов, связанных с формированием, созданием, функционированием и прекращением деятельности таких рабочих групп, а также с ведением их документации и обеспечением их ресурсами.

Настоящее Руководство по физическим рабочим группам, *mutatis mutandis*, применяется также к виртуальным рабочим группам, насколько это возможно, с учетом их специфики, а также к виртуальным компонентам смешанных рабочих групп, насколько это возможно, с учетом их специфики, а также к виртуальным компонентам физических рабочих групп, насколько это возможно, с учетом их специфики[19].

Настоящее Руководство, утвержденное Советом, вступает в силу с момента его утверждения Советом и заменяет все предыдущие версии Руководства по физическим рабочим группам (в частности, версии, утвержденные Советом в 2010 г. и 2011 г.).

Состав рабочих групп

Членство

Состав каждой рабочей группы определяется Советом, исходя из предложений, выдвигаемых государствами-членами, с учетом соответствующих компетенций, а также с учетом принципов справедливого географического распределения и ротации, а также с учетом принципа равенства полов и с учетом необходимости обеспечения эффективности работы каждой рабочей группы.

Каждая рабочая группа состоит из председателя, заместителей председателя и членов, которые являются представителями государств-членов, а также из наблюдателей, которые могут быть представителями государств, не являющихся членами, международных организаций, частных компаний, университетов, исследовательских институтов и других заинтересованных сторон, которые могут быть приглашены для участия в работе рабочей группы, в соответствии с настоящим Руководством.

Наблюдатели

Наблюдатели могут быть приглашены для участия в работе рабочей группы, в соответствии с настоящим Руководством, по инициативе председателя рабочей группы или по просьбе государства, не являющегося членом, международной организации, частной компании, университета, исследовательского института или другой заинтересованной стороны, которые могут быть приглашены для участия в работе рабочей группы, в соответствии с настоящим Руководством, при условии согласования с Советом.

---

[19] Для целей настоящего Руководства виртуальная рабочая группа определяется как рабочая группа, которая может проводить свои заседания посредством электронных средств связи, а виртуальный компонент смешанной рабочей группы определяется как часть смешанной рабочей группы, которая может проводить свои заседания посредством электронных средств связи, а виртуальный компонент физической рабочей группы определяется как часть физической рабочей группы, которая может проводить свои заседания посредством электронных средств связи, при условии согласования с Советом.

Организация работы и обязанности

Председатель Совета директоров несет ответственность за эффективную организацию работы Совета директоров, а также за то, чтобы Совет директоров получал полную, точную, своевременную и ясную информацию, позволяющую членам Совета директоров принимать обоснованные решения по вопросам, относящимся к компетенции Совета директоров. Председатель Совета директоров также обеспечивает эффективное взаимодействие Совета директоров с акционерами Общества, а также с иными заинтересованными лицами, в том числе с Генеральным директором Общества и иными лицами, занимающими высшие руководящие позиции в Обществе, в соответствии с Уставом Общества и Кодексом корпоративного управления Общества.

Председатель

Председатель Совета директоров обеспечивает эффективное взаимодействие Совета директоров с Генеральным директором Общества, а также с иными лицами, занимающими высшие руководящие позиции в Обществе, в соответствии с Уставом Общества и Кодексом корпоративного управления Общества. Председатель Совета директоров не вправе совмещать свою деятельность с деятельностью Генерального директора Общества, "Генеральный директор Общества не может быть одновременно Председателем Совета директоров Общества"[20].

Секретариат

Секретарь Совета директоров обеспечивает эффективное взаимодействие Совета директоров с Генеральным директором Общества, а также с иными лицами, занимающими высшие руководящие позиции в Обществе, в соответствии с Уставом Общества и Кодексом корпоративного управления Общества. Секретарь Совета директоров не вправе совмещать свою деятельность с деятельностью Генерального директора Общества.

Обязанности и круг ведения

Секретарь Совета директоров обеспечивает эффективное взаимодействие Совета директоров с Генеральным директором Общества, а также с иными лицами, занимающими высшие руководящие позиции в Обществе, в соответствии с Уставом Общества и Кодексом корпоративного управления Общества, а также в соответствии с Положением о Совете директоров Общества, Положением о Генеральном директоре Общества и иными внутренними документами Общества.

Генеральный директор Общества обеспечивает эффективное взаимодействие Совета директоров с Генеральным директором Общества, а также с иными лицами, занимающими высшие руководящие позиции в Обществе, в соответствии с Уставом Общества и Кодексом корпоративного управления Общества.

Генеральный директор Общества обеспечивает эффективное взаимодействие Совета директоров с Генеральным директором Общества.

Генеральный директор Общества обеспечивает эффективное взаимодействие Совета директоров с Генеральным директором Общества.

Генеральный директор Общества обеспечивает эффективное взаимодействие Совета директоров с Генеральным директором Общества, а также с иными лицами, занимающими высшие руководящие позиции в Обществе, в соответствии с Уставом Общества и Кодексом корпоративного управления Общества, а также в соответствии с Положением о Совете директоров Общества, Положением о Генеральном директоре Общества и иными внутренними документами Общества, а также в соответствии с Положением о Генеральном директоре Общества, Положением о Генеральном директоре Общества и иными внутренними документами Общества.

---

[20] Данный абзац не применяется в отношении "Генеральный директор Общества не может быть одновременно Председателем Совета директоров Общества".

Сессии

Даты проведения

ʉ ј frfrrƒ^w ta⊃ɜ tsuј ⊂ ɔtdazƒtƒ^r dzjs⊲ј ј ls tƒtatsɔ tsн ɔƒls frj^v ɔ dz^ ɜ tsј ɔtaјdz^v dzјj⊲ н lz н ɔ lzdz^v frjј frfrrƒ^w dzƒ[⊂tsdzƒ[sј ls⊃, ⊂tslststa⊂ ⊂ ј ј frjsL н⊃dz⊂ ɔ[dz⊂[tƒ⊃ta⊃dzdzјdz dz dzs fn dzdz[dzƒ[.

ł taɔ[frjsL^r ɔ ј ɔ tƒ ј taɔ[tsн dzјj⊲ н lz н ɔ lzdz^v frjј frfrrƒ^w dzƒ[⊂tsdzƒ[sј ls⊃ ɔta⊃W ɔ[⊂ frjј frfrrƒ[ɔ[ta⊃ɜ tsuј ⊂ ɔtdazƒtƒ^r н tsdzјj dzɜ^r ls frjsfrjs⊃ɔ dzјdzs⊃⊂ɔ[dz tsɜ ta⊃L tsdz ⊂ls tsɜ^r tƒ tsL ɔ tsdzɔ[ls ta⊃ɜ tsuј ⊂ ɔtdazƒtƒ ј tƒ taјн frjs⊃ɔ[ls tslsuјls ɔ ⊂tsdzƒ[sј ls L⊃ɜ dz⊂dtsɔ taјdzјdzdzs н ts dz⊂⊃uƒ⊃dz⊃ frjdzјн lz^ ʰ ј ɔ ts L⊃frjн⊃dzɔ[^w, ⊂ls ts tƒ tsL ɔ tsdzɔ[ls frjsta⊃dz⊂dz ƒ ɔ[dz⊂ dz L⊃ɔ[dzsјtaјfrjsɔ⊃dzdz⊂ dz frjsstatsdz⊂dz ƒ ⊂tslststa⊂ ј dzјdz lzu⊃frjsɔ tsɔ⊃dz[ɔ ta⊃ɜ tsuј ⊂ ɔtdazƒtƒ ј, н⊃ls tslsL^r ɔ^r dz⊂⊃ tƒ taјн dzts⊲ј dzɔ[^w, tƒ taјн frjs⊃ɔ dzјdzdz ј ta⊃ɜ tsuј ⊂ ɔtdazƒtƒ ts⊂ ɔ ⊂tsdzƒ[sј ls.

ł taɔ[frjsL^r ɔ ј ɔ lsј ⊂ ujdz⊂ƒ ј frjј frfrrƒ[ɔ[⊂tsdzƒ[sј ls⊃ ɔta⊃W ɔ[⊂ L⊃frjн⊃dz⊂ƒ⊂ ta⊃ɜ tsuј ⊂ ɔtdazƒtƒ^r н tsdzјj dz ɜ^r ls frjsfrjs⊃ɔ dzјdz ls⊃⊂ɔ[dz tsɜ ta⊃L tsdz ⊂ls tsɜ^r tsɜ ј frjƒ ј ⊂ƒ[ls ɔ tsL dzƒsɔ⊲ dzsfrjs lz^ ⊂frjsɔ[^w ɔ frjƒ ⊂ н ј dzјɔ⊃uɔ[⊂, tƒ taɔ[frjzlsfrjsɔ lz^ ʰ ɔ[⊂ dz⊂ н⊃dzdzs⊂ frjƒ frfrrƒ[ɔ[.

Уведомление о заседаниях рабочей группы и предварительная повестка дня

ʉ ј frfrrƒ[ɔ[ta⊃ɜ tsuј ⊂ ɔtdazƒtƒ^r tƒ tatsɔ tsн ^w lsfrj^v ł taјн frjƒ н⊃lsјdzјdz dz⊂ dz⊂ ⊂ ujdzdz dz tƒ taɔ[dz⊂ƒ dz⊃^ʰ ј ⊂ frjstsatsdzs⊂.

[frjdz[tƒ tatsɔ ј н ј dz⊂ƒ ј ta⊃ɜ tsuј ⊂ ɔtdazƒtƒ^r L⊃ƒ dz⊂dz⊂ƒ tatsɔ ⊃dzs dzјj⊲ н lz н ɔ lzdz^v frjј frfrrƒ^w dzƒ[⊂tsdzƒ[sј ls⊃, tƒ taɔ[dz⊂ƒ dz⊃^ʰ ⊃^v frjstsatsdz⊂ ɔtslstsɔ[ls lzɔ ј н tsdzјdzdz⊂ƒ ј ts L⊃frjн⊃dz⊂ƒ[ta⊃ɜ tsuј ⊂ ɔtdazƒtƒ^r [tƒ taјн ɔ⊃taɔ[lsјdz dz⊂^ tƒ tsɔ ј frjs⊂lz н dz^, tsɜ ј frjƒ ј ujƒɔ⊃ј ls [⊂ tƒ ј taјɔ tsн [tƒ taɔ⊂frjƒ tatsfrjsta⊃dzdz⊂ƒ ј. υ ɔ ј н tsdzjdz⊂ƒ ј dz⊂ƒ tƒ taɔ⊃dz^ ј lsfrj^v ɔ frjјdz ujdzdz⊂dz[dz⊂ɜ dz^ н⊃lsјdz^v dz ⊂tslststa⊂ ј ɔ^r taɔ[dz⊂ƒ ⊂ ј dz⊂dz⊂ƒ ј tƒ taɔ[frjzlsfrjsɔ tsɔ⊃ls dz⊂ L⊃frjн⊃dz⊂ƒ[. υ⊂⊃L⊃dzdz ј н ts⊂lzdzjdzs н tsdzjdz taɔ⊂frjƒ tatsfrjsta⊃dz^ls frj^v L⊃ɜ dz⊂dtsɔ taјdzјdzdzs н ts dz⊂⊃uƒ⊃dz⊃L⊃frjн⊃dz⊂ƒ^w.

Организация работы

ł [frj dzјdzdz ј tslsL^r ɔ^r [L⊃dzјujdz⊂ƒ^w ta⊃frjƒ tatsfrjsta⊃dz^ʉ lsfrj^v frjј⊂taјlsɔ⊂taɔ[⊃lstsdz tƒ taɔ[dz⊂ƒ dz⊃^ʰ ј ⊂ frjstsatsdz⊂ ɔfrjјdz L⊃ɔ[dzsјtaјfrjsɔ⊃dzdz⊂ dz frjstsatsdz⊂dz

Подготовка и распространение материалов

ʉ ј ⊂taјlsɔ⊂taɔ[⊃ls tƒ taɔ[dz⊂ƒ dz⊃^ʰ ј ⊂ frjstsatsdz⊂ н tsdzјj dz⊂taɔ⊂frjƒ tatsfrjsta⊃dz⊂ƒ[s dz⊃⊂lsјtaɔ[⊃dz dzјj tƒ tsL н dzјj, ujdz L⊃н ɔ⊃dzjfrj^v u⊃н ts dz⊂⊃uƒ⊃dz⊃ frjј frfrrƒ[ɔ[.

ƒ ⊃lsјtaɔ[⊃dz н dz^ frjј frfrrƒ[ɔ[, tƒ tsн ɔtslstsɔ dzјdzdz ј lzu⊃frjsdz⊂ƒ⊂⊃dz⊃[, н tsdzјdz dz⊂ƒ tƒ taɔ⊃dz^ls frj^v ɔ frjј⊂taјlsɔ⊂taɔ[⊃ls tƒ taɔ[dz⊂ƒ dz⊃^ʰ ј ⊂ frjstsatsdz⊂ L⊃ɜ dz⊂dtsɔ taјdzјdzdzs.

Заключение

ʉ ј ⊂taјlsɔ⊂taɔ[⊃ls tƒ taɔ[dz⊂ƒ dz⊃^ʰ ј ⊂ frjstsatsdz⊂ н tsdzјj dz⊂⊃⊂ƒ dzts⊲ј dzs frj⊂tsta⊂ј ј tƒ tsfrjzjdz tsƒ⊂tsdz⊂uƒ⊃dz⊂ƒ^w frjј frfrrƒ[ɔ[ta⊃ɜ tsuј ⊂ ɔtdazƒtƒ^r dz⊂ƒ tƒ taɔ⊃ɔ[ls ⊂tsƒ[ɔ[^ʉ L⊃⊂ƒ⊂dz^ ujdz⊂ƒ^w ɔ ʉ tsta⊂dzјj

ｄｚ[ｂｔｓ ｄｚＯｌｓｊｔｏ[Ｏｄｚｓｏ ｈｄｗ ｔｓｂｆｎｊｚ>ｈ｣ｄｚ[ｗ, ｄｚ[ｂｔｓ ｔｏＯｂｔｓｕｊｄｔｓ ｈｔｓ･ｚｄｚｊｄｚＯ, Ｏｌｓ･･>ｈ｣ｆｎｊｆｄ[ｆｎｊｓ･ ｚｕ･ｆｎｊｓｄｚ[･ｔｓｏ ｏ ｣[ｂｊ｣ｈｄ[ｄｚｄｚ･ ､ ｆｎｊ･ｔｏｊｌｓＯｔｏ[Ｏｌｓ ∧ｆ｣[/ｌ｣[ｒ ｄ[ｏ ｆｎｊ･ｔｏｊｌｓＯｔｏ[Ｏｌｓｔｆｔｏ[ｄｚ[ｄｚＯ･ｘｈ ｊ､ ｆｎｊｓｔｏＯｄｚ ｓｔｓｄｚ[ｌｓｊｌｓＯ.

ｒＯ･ｄｚｗ ｕｊｄｚ[ｊ ｔｏＯｂｔｓｕｊ､ ｏｔｄｚｔｆｔｆｒ ｔｏＯｆｎｊｆｔｏｔｓｆｎｊｓｔｏＯｄｚｗｊｌｓｆｎｙｗ ｣[ｂｊ｣ｈｄ[ｄｚｄｚｄｚ ｄｚ ｆｎｊ･ｔｏｊｌｓＯｔｏ[Ｏｌｓｔｓｄｚ ∧ｆ｣[/ｌ｣[ｒ ｏｆｎｊｄｚ ･ｔｓｄｚＯ･ｌｓｄｚ ｄｚ ｕｊｄｚｏＯｄｚ ｓｔｓｈ｣ｊ･ｆｎｊＯ ｄ[ｄｚＯｂｄｗｈＯｌｓｊｄｗｄｚ ｌＯｂｄｚＯｏｔｓｏｔｏｊｄｚｊｄｚｏｓ, ｕｊｓｔｓｂｒ ｔｆｔｓｌｏｔｓｄｚ[ｌｓ ｄ[ｄｚ ｌｓｈ Ｏｌｓｊｄｚｄｚｏｓ ｔｏＯｆｎｊｎｄｚｓｌｓｔｏｊｌｓ ｔｏｊ･ｔｓｄｚｊｄｚＯｕｄ[ｄ[ｔｏＯｂｔｓｕｊ､ ｏｔｄｚｔｆｔｆｒ .

｣[ｂｊ｣ｈｄ[ｄｚｄｚ･ ､ ｆｎｊ･ｔｏｊｌｓＯｔｏ[Ｏｌｓ∧ｆ｣[/ｌ｣[ｒ ｈｔｓｄｚ･｣ｊｄｚｏ･ｆｄｗ ｕｄ[ｌｓ ｘｌｓ[ｌＯ･ｆｄｗ ｕｊｄｚ[ｗ ｏ ｆｎｊｓｆｎｊｓＯｏ ｄｚＯｌｓｊｔｏ[Ｏｄｚｓｏ, ｔｆｔｏｊｈｄｚＬｄｚＯｕｊｄｚｄｚ ､ ｈｄｗ ｔｏＯｆｎｊｆｔｏｔｓｆｎｊｓｔｏＯｄｚｊｄｚ[ｗ ･ ｆｎｊｄｚｊｈｌｚｘｈ ｊ､ ｆｎｊ･ｆｎｊｆｎｊ[ｄ[ｓｔｓｄｚ[ｌｓｊｌｓＯ･ｓｔｓｈ｣ｊ･ｆｎＯ.

[Ｏｂｔｓｕ･ｗ ｏｔｄｚｔｆｔｆＯ ｕｊｔｏｊｌ ｆｎｐｔｓｊｏｔｓ ｝ｔｏｊｈｆｎｊｈＯｌｓｊｄｗ ｈｔｓｄｚｊｄｚＯ ｔｓｌｓｕｐ[ｌｓＯｌｓ ｆｎｙｗ ｔｓ ｔｆｔｏｔｓｏｔｏｊｆｎｊ･ ｏ ､ｔｓｈ｣ｊ ｔｏＯｂｔｓｌｓ ｄｚＯ ｆｎｐｚｊｈｌｚｘｈ ｊ､ ｆｎｊｆｎｊ[ｄ[ｓｔｓｄｚ[ｌｓｊｌｓＯ, ･ｔｓｌｓｔｓｏ ､ ｆｎｓｌｈＯｄｚｈＯｄｚｄｚｘ ｔｏＯｂｔｓｕ･ｘ ｏｔｄｚｔｆｔｆｚ.

РУКОВОДСТВО ПО ЭЛЕКТРОННЫМ РАБОЧИМ ГРУППАМ

Введение

Электронные рабочие группы являются инструментом, который позволяет членам Комиссии обсуждать вопросы, относящиеся к ее мандату, между сессиями Комиссии. Электронные рабочие группы могут быть учреждены Комиссией для выполнения определенных задач, которые могут быть, например, обусловлены решениями, принятыми на предыдущей сессии Комиссии, или вопросами, которые Комиссия хотела бы рассмотреть на своей предстоящей сессии. Электронные рабочие группы могут также использоваться для подготовки к сессиям Комиссии, например, для выявления различных точек зрения, которые могут быть выражены по тем или иным вопросам, для выявления возможных вариантов решения проблем, которые могут быть рассмотрены Комиссией, или для выявления вопросов, которые могут потребовать дополнительного изучения.

Электронные рабочие группы являются открытыми для участия всех государств-членов Комиссии. Они могут также быть открытыми для участия наблюдателей, в том числе наблюдателей от международных организаций, которые могут быть приглашены для участия в электронных рабочих группах в соответствии с правилами, изложенными в настоящем руководстве, при условии, что Комиссия не будет возражать против такого участия. Электронные рабочие группы могут также использовать в качестве ресурсов материалы, подготовленные Секретариатом, в том числе материалы, которые могут быть подготовлены в ответ на просьбу Комиссии, а также материалы, которые могут быть представлены государствами-членами и наблюдателями, которые могут быть приглашены для участия в электронных рабочих группах, при условии, что такие материалы будут распространяться Секретариатом среди всех участников электронных рабочих групп.

Электронные рабочие группы могут использовать электронные средства связи, такие как электронная почта, электронные форумы, видеоконференции и веб-конференции, для обсуждения вопросов, относящихся к их мандатам, между сессиями Комиссии. Такие электронные средства связи могут также использоваться для подготовки к сессиям Комиссии, например, для выявления различных точек зрения, которые могут быть выражены по тем или иным вопросам, для выявления возможных вариантов решения проблем, которые могут быть рассмотрены Комиссией, или для выявления вопросов, которые могут потребовать дополнительного изучения.

Электронные рабочие группы могут также использовать электронные средства связи, такие как электронная почта, электронные форумы, видеоконференции и веб-конференции, для обсуждения вопросов, относящихся к их мандатам, между сессиями Комиссии. Такие электронные средства связи могут также использоваться для подготовки к сессиям Комиссии, например, для выявления различных точек зрения, которые могут быть выражены по тем или иным вопросам, для выявления возможных вариантов решения проблем, которые могут быть рассмотрены Комиссией, или для выявления вопросов, которые могут потребовать дополнительного изучения.

Электронные рабочие группы могут также использовать электронные средства связи, такие как электронная почта, электронные форумы, видеоконференции и веб-конференции, для обсуждения вопросов, относящихся к их мандатам, между сессиями Комиссии. Такие электронные средства связи могут также использоваться для подготовки к сессиям Комиссии, например, для выявления различных точек зрения, которые могут быть выражены по тем или иным вопросам, для выявления возможных вариантов решения проблем, которые могут быть рассмотрены Комиссией, или для выявления вопросов, которые могут потребовать дополнительного изучения.

Состав электронных рабочих групп

Членство

Электронные рабочие группы могут быть учреждены Комиссией для выполнения определенных задач, которые могут быть, например, обусловлены решениями, принятыми на предыдущей сессии Комиссии, или вопросами, которые Комиссия хотела бы рассмотреть на своей предстоящей сессии. Электронные рабочие группы могут также использоваться для подготовки к сессиям Комиссии, например, для выявления различных точек зрения, которые могут быть выражены по тем или иным вопросам, для выявления возможных вариантов решения проблем, которые могут быть рассмотрены Комиссией, или для выявления вопросов, которые могут потребовать дополнительного изучения.

Электронные рабочие группы могут также использовать электронные средства связи, такие как электронная почта, электронные форумы, видеоконференции и веб-конференции, для обсуждения вопросов, относящихся к их мандатам, между сессиями Комиссии. Такие электронные средства связи могут также использоваться для подготовки к сессиям Комиссии, например, для выявления различных точек зрения, которые могут быть выражены по тем или иным вопросам, для выявления возможных вариантов решения проблем, которые могут быть рассмотрены Комиссией, или для выявления вопросов, которые могут потребовать дополнительного изучения.

Электронные рабочие группы могут также использовать электронные средства связи, такие как электронная почта, электронные форумы, видеоконференции и веб-конференции, для обсуждения вопросов, относящихся к их мандатам, между сессиями Комиссии. Такие электронные средства связи могут также использоваться для подготовки к сессиям Комиссии, например, для выявления различных точек зрения, которые могут быть выражены по тем или иным вопросам, для выявления возможных вариантов решения проблем, которые могут быть рассмотрены Комиссией, или для выявления вопросов, которые могут потребовать дополнительного изучения.

---

[21] Приложение III к докладу Комиссии по праву международной торговли о работе ее тридцатой сессии, Официальные отчеты Генеральной Ассамблеи, пятьдесят седьмая сессия, Дополнение № 17 (A/57/17), глава VII, раздел B, пункт 21 "Руководство по электронным рабочим группам Комиссии Организации Объединенных Наций по праву международной торговли", Приложение III к докладу Комиссии по праву международной торговли о работе ее тридцатой сессии, Официальные отчеты Генеральной Ассамблеи, пятьдесят седьмая сессия, Дополнение № 17 (A/57/17), глава VII, раздел B, пункт 21 "Руководство по электронным рабочим группам Комиссии Организации Объединенных Наций по праву международной торговли", Приложение III к докладу Комиссии по праву международной торговли о работе ее тридцатой сессии, Официальные отчеты Генеральной Ассамблеи, пятьдесят седьмая сессия, Дополнение № 17 (A/57/17), глава VII, раздел B, пункт 21 "Руководство по электронным рабочим группам Комиссии Организации Объединенных Наций по праву международной торговли".

Наблюдатели

Наблюдатели осуществляют контроль за соблюдением трудовых прав работников, фиксируют нарушения трудового законодательства и передают информацию в профсоюзные комитеты. Наблюдатели не вмешиваются в производственный процесс напрямую и не принимают управленческих решений. Их деятельность регулируется внутренним положением, утверждённым профсоюзным советом.

Организация работы и обязанности

Профсоюзный комитет организует работу своих членов, распределяет обязанности между ними, ведёт учёт членов профсоюза, собирает и хранит протоколы заседаний, готовит отчёты для вышестоящих профсоюзных органов и обеспечивает доступ к информации для всех членов профсоюза. Председатель комитета несёт ответственность перед общим собранием за выполнение решений комитета и за финансовую отчётность профсоюзной организации.

Организация работы

Работа профсоюзной организации строится на принципах коллегиальности, прозрачности и подотчётности. Все решения принимаются большинством голосов на заседаниях комитета, которые проводятся не реже одного раза в месяц. Протоколы заседаний доступны для ознакомления членами профсоюза по их запросу.

Информация о деятельности профсоюзной организации доводится до членов профсоюза через доску объявлений, электронную почту и мессенджер. Ответственность за ведение переписки и обновление информации несут члены комитета, назначенные председателем.

Секретариат

Секретариат профсоюзной организации ведёт протоколы заседаний, готовит проекты решений, хранит документы и обеспечивает доступ к ним для членов профсоюза. Секретарь комитета отвечает за ведение переписки и за своевременное информирование членов профсоюза о принятых решениях.

Обязанности и сфера действий

Председатель профсоюзной организации представляет интересы членов профсоюза перед руководством, ведёт переговоры, подписывает протоколы и отчёты, контролирует исполнение решений комитета и отвечает за финансовую отчётность профсоюзной организации.

Заместитель председателя исполняет обязанности председателя в его отсутствие, ведёт учёт членов профсоюза, готовит отчёты для вышестоящих профсоюзных органов и обеспечивает доступ к информации для всех членов профсоюза.

Заместитель председателя по информационной работе отвечает за ведение переписки и за своевременное информирование членов профсоюза о принятых решениях, ведёт учёт членов профсоюза, готовит отчёты для вышестоящих профсоюзных органов и обеспечивает доступ к информации для всех членов профсоюза.

tωΟωtslsfrjωtsζΟ, qfdzf[ω dzz вts? нtωdzωts? dzjsωdzj dzsωtωj dzj dzf[, j frjωdzf[ς tsωdzqflsj lsς tsнj ζfrjΟ, frjsL нΟωh qf? lsΟζlzw ωtωdzfjtfjlz, tjtωqfdzj lsfrjstslsωj lsfrjsωtzw h j j tωj h j dzf[j.

? dzj ζlstωtsωdzdz j tωΟωtsuqfj ωtωdzfjtfr dzj tjtωqfdzf[dzjΟw lsdzf[ζΟζqf∴ tωj h j dzf[? tslsqfdzj dzf[ς tsωdzqflsj lsΟ, Θ lsΟζ>нj dzj tjtωtωsнwlsωtωtωdzsfrjsωΟdzf[j dzf[tjts ζΟζqfdz frjsнj tω>нΟsj dz dz dzqfdzf[tjtωtsuj нlztωdz dzωtstjtωtsfrjΟdz

Уведомление о деятельности электронной рабочей группы и программа работы

υωj нtsωdzj dzf[j frj lzζΟL Οdzf[j dz нΟlsr dzΘuΟdzΟ нj wlsj dz dzsfrjsqf ϟdzj ζlstωtsωdzdzs? tωΟωtsuj? ωtωdzfjtfr qf tjtωtsωtωΟωdzjΟ tωΟωtslsr ωtslstsωwlsfrjv, tjtωj tωj ωtsнwlsfrjv qf tωΟfrjftωtsfrjstωΟωdzwv lsfrjv tjtωqfdzf[dzjΟw h j? frjststωtsωdzs? frjωj нqf ωfrjj∴ uωdzj dzsω qf dzΘωdz нΟlsj dzj?, ζtslststωr j ωr tωΟL qfdzf[ϟj dzΘωdzf[j lzuΟfrjsωtsωΟlsr ω j j tωΟωtslsj.

Организация работы

[ΟfrjftωtsfrjstωΟωdzj dzf[j tjtωtsj ζlstsω нtsζlzωdzj dzsω qf LΟjftωtsfrjsω ts ζtsωdzjdzsΟωqfw∴ frjωdzj нlzj ls frjstjftωtsωtsнqflsr tjtωtsfrj ωts? tjtωj нtsfrjsΟωqflsr frjωj нj dzf[w tsω qfdzjdzΘ∴, нtsωdzj dzsfrjsw∴ qf Θнtωj frjΟ∴ ϟdzj ζlstωtsωdzdzs? tjtωsuζr ωfrjj∴ dzf[u, ϟj dzΘw h qf∴ lzuΟfrjsωtsωΟlsr ω нj wlsj dz dzsfrjsqf ϟdzj ζlstωtsωdzdzs? tωΟωtsuj? ωtωdzfjtfr .

ς tsωdzjdzsΟωωqfqf lzuΟfrjsωdzζtsω нtsωdzj dzz tjtωj нfrjsΟωdzwlsr frjv qfrjζdzw uqflsj dz dzs frj tjtωdzjζsh j ϟ ϟdzj ζlstωtsωdzdzs ∴ frjωj нfrjsω. υΟζqfj нtsζlzωdzj dzsr tωΟfrjftωtsfrjstωΟωdzwv lsfrjv frjωj нqf ωfrjj∴ LΟqfdzsj tωj frjsωΟωdzdz ∴ dzf[u tjtωqfdzf[dzjΟw h j? frjststωtsωdzs?.

∫ v вts? lzuΟfrjsωdzζ нtsωdzj dz вr lsr qfdzw tstωdzjftωtsωΟωdz ts dzjΟlsj tωqfΟωdzΟ∴, tjtωj нfrjsΟωdzj dzdz ∴ ωfrjj dzjf[нtωdzωqfdzjf[lzuΟfrjsωdzζΟωdzjf[.

[j dzωdzwtωdzΘv qfdzw tstωdzjΟuqfw ts ∴tsнj ωr tjtωsωdzj dzf[w tωΟωtslsr tjtωj нfrjsΟωdzwj lsfrjv tjtωqfdzf[dzjΟw h j? frjststωtsωdzs? dzΘ ζΟ>нts? frjj frjqfqf ς tsωdzjflsj lsΟ ς tsнj ζfrjΟ, ζtslststωr ? frjsL нΟωdz tωΟωtsuζw ωtωdzfjtfr lz frj lzζΟL Οdzf[j dzj uqflfrjtΟ frjstωΟωdz dzΘjtωΟωqfωh qf∴ frjptsqf tjtωj нωdzs>нj dzf[w tjtωts tjtωsuζj. [tsωdzj dz вr lsr tjtснωtslstsωωdzj dz lsΟζ>нj frjptsн lsΟζqf∴ tjtωj нωdzs>нj dzf[?.

Подготовка и распространение материалов

∫ Οlsj tωqfΟωdzw нtsωdzj dzz LΟωdzΟωtsωtωj dzj dzωdzs dzΘjtωΟωdzwv lsr frjv ω frjj ζtωj lsΟωqfΟωlsr tjtωqfdzf[dzjΟw h j? frjststωtsωdzz .

] tωqfdzf[dzjΟw h Θv frjststωtsωdzΘ dzj frjj lsωtslsωj lsfrjsωj dzωdzsfrjsr LΘtωΟfrjftωtsfrjstωΟωdzj dzf[j ωfrjj∴ dzjΟlsj tωqfΟωdzsω, tjtωj нfrjsΟωdzj dzdz ∴ lzuΟfrjsωdzζtsωdzj ω ∴tsнj нj wlsj dz dzsfrjsqf ϟdzj ζlstωtsωdzdzs? tωΟωtsuj? ωtωdzfjtfr , ωfrjj dzj нωdzωqfdzj lzuΟfrjsωdzζΟωdzj ϟdzj ζlstωtsωdzdzs? tωΟωtsuj? ωtωdzfjtfr .

∫ frjsωtsj ωdzf[dzjΟωdzf[j frjωdzj нlzj lsωlzнj dzwlsr tsωtωΟωdzf[uj dzf[wdzj lsj∴dzf[uj frjζtsωts ∴ΟtωΟζlsj tωΟ (tωΟL dzj tωc qf ww tsωdzjΟlsww ΟΘ dzωtsω, tjtωtsjlzfrjζdzΘv frjftsfrjsω dzsfrjsr frjj lsj?); tjtωqf ϟlstωdzj tsωj frjfj uqfωΟj lsfrjv frjΟωdzjsj h qfωtsζtsj tωΟfrjftωtsfrjstωΟωdzj dzf[j qfdzjw h qf∴frjv dzjΟlsj tωqfΟωdzsω.

Заключение

ʉ ⅈ ⅊tə ⅈ ls⊖tə ə∫⊖ls tⅈ tə ə∫dzⅈdz∫dz⊖ʰ ⅈ ⅊ frⅈstststsdz ⅊ н tsdzⅈ ⅈ dz ⅊⊖⅊ dzⅈs⊗ⅈ dzⅈs frⅈ⅊tstə ⅈ ⅈ tⅈ tsfrⅈpzⅈ
ts⅊tsdzⅈ⊖dzⅈ∫w н ⅈ wⅈls ⅈ dz dzⅈsfrⅈs ə∫ ⅈ dzⅈ⅊ⅈststsdzⅈdzⅈs? tə⊖ⅈ tsⅈ ⅈ ⅊ ⅈ stⅈdzⅈ∫tⅈr dz⊗ⅈ∫tə⊖ⅈ ə∫ls ⅊tⅈs∫ə∫ʸ
ⅈ⊖⅊dz ⅈ ⅈ dzⅈ∫w ə ⅈ tstⅈdzⅈ ⅈ dz∫ⅈ tsⅈ dzⅈ⊖ⅈls ⅈ tⅈ ə∫⊖dzⅈs⊖ н dz ⅈ tsⅈfrⅈ⊗ⅈ н ⅈ dzⅈ∫w, dz∫ⅈ tsⅈ tə⊖ⅈ tsⅈ ⅈ dzⅈs
н ts⅊tⅈdzⅈ ⅈ dzⅈs⊖, ⊙ ls⊖⅊⊗ⅈ ⅈ frⅈ∫ə∫frⅈs⅊ ⅊ⅈ ⅊ frⅈ⅊ⅈ ə ∫ ⅈ н ə∫dzⅈ dzⅈdz ⅈ ⅈ ⅊ frⅈ ⅊tə ⅈ ls⊖tə ə∫⊖ls
∧ ϕ ∫ /ⅈ ∫ ⅈ ə∫ ə frⅈ ⅊tə ⅈ ls⊖tə ə∫⊖ls tⅈ tə ə∫dzⅈdz∫dz⊖ʰ ⅈ ⅊ frⅈstə⊖dzⅈ ⅊ⅈ ⅊ⅈ ⅊ⅈ ⅊ⅈ ⅊ⅈ ls⊖.

ⅈ ⊖⅊dz ⅈ ⅈ dzⅈ∫ⅈ ə dzⅈ⅊ⅈststsdzⅈdzⅈs? tə⊖ⅈ tsⅈ ⅈ ⅊ stⅈdzⅈ∫tⅈr tə⊖ⅈ frⅈ∫tstsfrⅈstə⊖dzⅈ ⅈ lsfrⅈw
∫ в ⅈ ⅈ н ə∫dzⅈ dzⅈdz ⅈ dz ⅈ frⅈ ⅊tə ⅈ ls⊖tə ə∫⊖ⅈstsdz ⅈ ∧ ϕ ∫ /ⅈ ∫ ⅈ frⅈtə ⅈ н ə∫ ⅈ frⅈ ⅊ⅈ ⅊tsdzⅈ⊖⅊ⅈlsdz ⅊ ⅈ ⅈ dzⅈststsə
⅊tsн ⅈ ⅊ⅈ frⅈ⊖ ə∫ dz⊗ⅈ dz н ⊖ⅈ ⅈ dzⅈ ⅊ ⅈ ⊖ⅈ dz⊗ⅈstsə tə ⅈ dz ⅈ dzⅈdzⅈs, ⅈ ⅈstsвʳ tⅈ tsⅈ ə tsdz∫ⅈs ə∫dz ⅈ
ⅈsʰ ⊖ⅈ ⅈ dz dzⅈs tə⊖ⅈ frⅈ frⅈpzⅈststsⅈ ⅈ ⅈsʸ tə ⅈ ⅊tsdz ⅈ dzⅈ⊖ⅈ ə∫ə∫ʸ ə∫dzⅈ⅊ⅈststsdzⅈdzⅈs? tə⊖ⅈ tsⅈ ⅈ ⅊ stⅈdzⅈ∫tⅈr .

∫ в ⅈ ⅈ н ə∫dzⅈ dzⅈdz ⅈ ⅈ frⅈ ⅊tə ⅈ ls⊖tə ə∫⊖ls ∧ ϕ ∫ /ⅈ ∫ ⅈ н tsdzⅈ ⅈ dzⅈ⊗ⅈ ⅊dz ⅈ ə∫ⅈ ls ə∫ ⅈ ls ə∫ ⅈ ⊖⅊dz ⅈ ⅈ dzⅈ∫w
ə frⅈsfrⅈs⊖ⅈ dz⊖ⅈ ⅈ dzⅈ∫tə ə∫dzⅈs⊗, tⅈ tə ⅈ н dz⊗ⅈ dz⊗ⅈ ⅈ dzⅈdz ⅈ ⅊ н dz ⅈ tə⊖ⅈ frⅈ∫tstsfrⅈstə⊖dzⅈ dzⅈ∫w ⅊
frⅈpzⅈ н ⅈz ʰ ⅈ ⅈ ⅊ frⅈ frⅈfrⅈpⅈ∫ ⅈ ⅊tsdz ⅈ∫ⅈ ⅈ ⅈs⊖ ⅈ ⅊tsн ⅈ ⅊ⅈ frⅈ⊖, ⅊tⅈsⅈstⅈ ⅊ ⅈ frⅈsⅈ н ⊖dz н ⊖dzⅈdzⅈʸ
ə dzⅈ⅊ⅈststsdzⅈdzⅈʸ tə⊖ⅈ tsⅈ ⅈʸ ⅈstsdzⅈ∫tⅈz.

РАЗДЕЛ IV

АНАЛИЗ РИСКОВ

- [⊙ʙtsuqJJ tJtaqdzwqqtJr ⊙dz⊗dzqL⊙taqfrÇtsə, tJtaqdzJjdzwJjdzJ JJ "ÇstsнJJÇfrJsdzJ ϕdzqdzJjdzsə⊙taqlzfrJ' (tJtaqdzwlsr ə 2003 dtsнlz)
- ⌠ tJtaJjнJjdzJdzqqw tJtsdzwlsqÇ, frpwL⊙dzdz⊐ frJ ⊙dz⊗dzqLtsdzJ taqfrÇtsə ə tssʙdz⊙frJsq ʙJJLtsJJ⊙frJdzsfrJsq tJqh Jər ⊐ tJtdsнlzÇlstsə (tJtaqdzwlsr ə 1997 dtsнlz, tJJitaJjfrJJJslstaJjdz ə 1999, 2003, 2004 q 2014 dtsнC⊐)
- ⌡ taqdzwqqtJr ⊙dz⊗dzqL⊙taqfrÇtsə, tJtaqdzJjdzwJjdzJ JJ ÇstsdzJqlsJlstsdzJÇstsнJJÇfrJ⊙ tJts tJqh Jər dzJ нtssʙ⊙ə⊙Çdz (tJtaqdzwlsr ə 2012 dtsнlz. ⌡ taJjнr нlzh qÇ⊐ нtsÇlzdzJjdzsə CCFAC tJtaqdzwlsə 2005 dtsнlz, qLdzJjdzJdzqqw ə dzsfrJqdzqfrJ ə 2007 dtsнlz)
- ⌡ taqdzwqqtJr ⊙dz⊗dzqL⊙taqfrÇtsə, tJtaqdzJjdzwJjdzJ JJ ÇstsdzJqlsJlstsdzJÇstsнJJÇfrJ⊙ tJts L⊙dzcwLdzwʙh qdzJ tJtaqdzJjfrJwdzJə tJqh Jər ⊐ tJtdsнlzÇlsC⊐ (tJtaqdzwlsr ə 2012 dtsнlz, tJtaJjнr нlzh qÇ⊐ нtsÇlzdzJjdzsə CCFAC tJtaqdzwlsə 2005 dtsнlz, qLdzJjdzJdzqqw ə dzsfrJqdzqfrJ ə 2007 dtsнlz)
- ⌡ tsdzqlsqÇ⊙ ÇstsdzJqlsJlS⊙ ÇstsнJJÇfrJ⊙ tJts L⊙dzcwLdzwʙh qdzJ tJtaqdzJjfrJwdzJ ə tJqh Jər ⊐ tJtdsнlzÇlsC⊐ ə ə tstJtdsfrJJ tsuJjdz⊗q ə tsLнJJ⊐frJsə qw L⊙dzcwLdzwʙh q⊐ ə JJh JJfrJsə q lstsÇfrJqdzsə dz⊗ tJtdsнlzÇlsr tJqlsə⊙dzqqw q qdzqtJtJr tJtdsнtsə tsdzfrJsə JJdzqqz⊐ lstsə⊙dzdsə (tJtaqdzwlsə⊙ ə 2005 dtsнlz, qLdzJjdzJdzqqw ə dzsfrJqdzqfrJ ə 2007 dtsнlz)
- ⌡ taqdzwqqtJr ⊙dz⊗dzqL⊙ taqfrÇtsə, tJtaqdzJjdzwJjdzJ JJ ÇstsdzJqlsJlstsdzJ tJts tsfrJsə⊙lsÇ⊙dzJ ə JJlsJJtaqdz⊗dzqz⊐ dzJÇ⊙dzfrJsə JJdzqqz⊐ tJtaJjtJ⊙dzə⊙lstsə ə tJqh Jər ⊐ tJtdsнlzÇlsC⊐ (tJtaqdzwlsr ə 2007 dtsнlz, tJJitaJjfrJJJslstaJjdz ə 2012 q 2014 dtsнC⊐, qLdzJjdzJdzqqw ə dzsfrJqdzqfrJ ə 2018 dtsнlz.)
- ⌡ tsdzqlsqÇ⊙ tsuJjdz⊗q taqfrÇtsə tsfrJsə⊙lsÇtsə ə JJlsJJtaqdz⊗dzqz⊐ dzJÇ⊙dzfrJsə JJdzqqz⊐ tJtaJjtJ⊙dzə⊙lstsə ə tJqh Jər ⊐ tJtdsнlzÇlsC⊐ (tJtaqdzwlsə⊙ ə 2007 dtsнlz, tJJitaJjfrJJJslstaJjdz ə 2012 dtsнlz)
- ⌡ taqdzwqqtJr ⊙dz⊗dzqL⊙taqfrÇtsə, tJtaqdzJjdzwJjdzJ JJ ÇstsdzJqlsJlstsdzJÇstsнJJÇfrJ⊙ tJts tsfrJsə⊙lsÇ⊙dzJ tJJfrJsqlqdнtsə (tJtaqdzwlsr ə 2007 dtsнlz; ⌡ taqdzts⊳JJdzqJJ tslsdz⊗frJqlsJJdz dzs ÇtsdzwJJtJqqtJ tJtdstJtstcuqtsdz⊗dz dzsfrJsq tJtaqdzwlsts ə 2013 dtsнlz, tJJitaJjfrJJJslstaJjdz ə 2014 dtsнlz)
- ⌡ taqdzwqqtJr ⊙dz⊗dzqL⊙ tJqh Jər ⊐ taqfrÇtsə q tdzÇtsə tsнfrJsə tJts q⊐ tJtaqdzJjdzJdzqqʙ ə taə⊙ʙtsslsJJ ÇstsdzJqlsJlS⊙ ÇstsнJJÇfrJ⊙ tJts tJqlsə⊙dzqʙ q tJtdsнlzÇlsə⊙dzJнdzw frJJJqqlqdz dzsdts нqJJlsqqJJfrJÇtsdts tJqlsə⊙dzqqw (tJtaqdzwlsr ə 2009 dtsнlz, qLdzJjdzJdzqqw ə dzsfrJqdzqfrJ ə 2017 dtsнlz)

-] tœ[dz⊔[tf r ⊙dz⊗dz[L⊙ tœ[fn⊆tsœ [tf tœtsu j н lztœr , tf tœ[dz j dzœ j dz j j ⊆tsœdz[lsj lstsœdz ⊆tsн j ⊆fn⊙ tf ts œ[œ[j dzj tf [h j ər ⊓ tf tœtsн lz⊆lstsœ, [ ] tœ[dz⊔н j dz⊔[j : tf tœtsu j fnfn fnpzj н lzw ⊆tslstsœtœdz⊔z ⊆tsœdz[lsj ls ⊆tsн j ⊆fn⊙ tf ts œ[œ[j dzj tf [h j ər ⊓ tf tœtsн lz⊆lstsœ вlzн j ls tf tœtsœtsн [ls fnptss tœ⊂вtslstz (tf tœ[dzœlsr ə 2010 œtsн lz, tf j tœj fnpz⊔tslstœj dz⊔ ə 2012 œtsн lz).

РАБОЧИЕ ПРИНЦИПЫ АНАЛИЗА РИСКОВ, ПРИМЕНЯЕМЫЕ "КОДЕКСОМ АЛИМЕНТАРИУС”

Сфера применения

1. [illegible]

2. [illegible]

3. [illegible]

Анализ рисков – Общие аспекты

4. [illegible]

   - [illegible]
   - [illegible]
   - [illegible]
   - [illegible][22]

5. [illegible]

[22] [illegible]

"ϑtsнjϑfn ϕdzfdϑjdz©taqlzfn"[23], tϑtaqf ϑlstsdϑ ϑ©ϑнr ϑ ϑtsdϑjtsdϑjdz©s wϑdzwϑjlsfnv dϑjtslsϑ jϑdϑjdϑtsϑ vϑfnlsv ϑ tsϑh ϑjϑts ©dz©dzfL©taqfnϑtsø

6. ϑtaqf ϑtsdϑjtsdϑjdz©s©©dz©dzfL©taqfnϑtsø нtsdzjdz нtsϑlzdϑjdz©sqfdtsø©lsv fnv tϑtsdzdz©s qf fnϑjfnϑjϑjdϑ©lsqfudz©s dz© tϑtdtsLtø©udz©sϑ tsfnϑdzø jϑ. uϑϑ©L©dzdz©v нtsϑlzdϑjdz©s©upqw нtsdzjdz© вr lsv нtsfnϑjszϑjdz©sϑ нdzw ϑfnϑj ϑ LØqfdz©jtϑjfnϑø©dzdz ϑ fnϑjststdtsdzϑjtaqf fnϑø dzw нjdzqf tsϑtsfnϑdz©ø©dzdz ϑ lstϑjвtø©dzqϑ ϑtsdzw qfнjdzϑuqf©dz dz©fnϑsqf[24].

7. j ϑtsнj ©dz©dzfL© taqfnϑtsø нtsdzjdz©s вr lsv tsвjfnϑjϑjuϑjdz©s tϑjϑ©dz dz©sj tsвh jϑdzϑj qf ϑtsdz©fnϑzdz lsØupqf fnϑs ϑfnϑjdϑqfL©qfdz©jtϑjfnϑø©dzdz dϑqf fnϑststdtsdz©dϑqf.

8. ϑtaqf ϑtsdϑjtsdϑjdz©s© ©dz©dzfL© taqfnϑtsø нtsdzjdz tϑtaqfdϑjdzlsv fnv ϑts ϑfnϑjtsвj jϑdzw h qϑϑ taqdϑqϑϑϑ dϑjtϑ tϑts tϑtϑjнlzϑtϑjϑ>нjdzqf dϑqfdzqfdϑqfL©upqf lzdtdsL нdzw LнtstdtsøJw ujdtsø jϑ©, fnpwL©dzdz ϑ fnϑtϑqh jϑr dϑqf tϑtdsнlzϑlsqfdϑqf.

9. r tsdzjdz©s fnjzh jϑfnϑjø©tsø©lsv ww lzdϑ©upqftsdz©dz©dzsj taqL©dtø©dzqfujdzqfj tsujdz©qf taqfnϑtsø qf dϑjtϑ tϑts tϑtϑjнlzϑtϑjϑ>нjdzqf dϑqfdzqfdϑqfL©upqf taqfnϑtsø, ujstsϑ tϑtsLøtsdzqls ø©tø©dz©qftdtsø©lsv dz©lzupdzv вjϑfnϑtaqfnϑstø©fnϑsqf©dz©dzfL©upqf taqfnϑtsø, qLвjϑ>lsv fnpϑjh jϑdzqfw ww lzdϑ©upqϑ fnϑjϑjupqf©dzfnϑstsø tϑts tsujdz©qf taqfnϑtsø qf tϑts dϑjtø©dzϑ tϑts tϑtϑjнlzϑtϑjϑ>нjdzqf dϑqfdzqfdϑqfL©upqf taqfnϑtsø, © lsϑϑ>jϑ lzdϑjdzh qlsv ϑtsdz©dz qlsv qqf©dz©dzϑjtϑjfnϑø. l taqf ϑlstsdϑ tϑtaqfL©dz©jlsfnv, ujstsϑ ©dz©dzfL taqfnϑtsø wϑdzwϑjlsfnv qlsϑjtø©lsqfø©dz dϑ tϑtdtsujfnfnjsdϑ qf нdzw tϑtø©ϑlsqfujfnϑtsdts jϑdts tϑtaqfdϑjdzϑjdzqfw ©вfnϑsdz©lsdts dzϑjtsвϑtsнqfdϑjs øLØqfdzϑsнjϑ fnϑsø qfj dϑjϑ>нlz fnϑjϑjupqf©dzfnϑs©dϑqf tϑts tsujdz©qf taqfnϑtsø qf tϑts dϑjtø©dzϑ tϑts tϑtϑjнlzϑtϑjϑ>нjdzqf dϑqfdzqfdϑqfL©upqf taqfnϑtsø.

10. j lsϑjϑ fnϑjlsz©upqwϑ, ϑtsø©н© taqfnϑ нdzw LнtstdtsøJw dzw нjϑ tsujøqfнjdz dzs dz©lzupdz j нdzdz j dzϑjtϑtsdzdz qfdzf dzϑнtsfnϑs©lstsupdz, ϑtsdϑqfnfnϑjw "ϑtsнjϑfn ϕdzfdϑjdz©s©taqfnϑtsø" dzϑ tϑtdtsнtsdzϑ©jls taqL©taqø©tslsϑlz fnϑs©dzø©tdsø©, © tϑtaqнfnϑs©dzwjlstdtsнfnϑsø jdzdz ϑ lsϑjϑfnϑs, dz©tϑtaqfdϑjtø, dzstdzϑ qf tϑtaqø©qfdz©, tϑtaqf lzfnϑtsø qfq, ujstsϑ©tsϑ lsϑjϑfnϑs tϑtнϑtaqϑjtϑdzϑdz©lzupdz dϑqf нdzdz dϑqf.

11. l jtstsϑ jϑdϑjdϑqf dϑqf >dzϑjdϑqf©dz©dzfL© taqfnϑtsø wϑdzwϑjlsfnv tϑtaqнtsfnϑjststdtsø>dz©fnϑsv. l tdtsujfnfn tsujdz©qf taqfnϑtsø qf tϑtaqfdzwlsqw dϑjtø tϑts tϑtaqнlzϑtϑjϑ>нjdzqf qf dϑqfdzqfdϑqfL©upqfq taqfnϑtsø tsϑfnϑjdz ϑ fnϑjdz©s fnϑsLнϑ>h qϑϑ lzdtdsLlzнdzw LнtstdtsøJw dzw нjϑ, ϑ©tø©ϑlsϑjtaqfLlzϑjlsfnv dz©dzfupϑjdϑqf dϑqf©dz©dzϑ qfnϑjstsupdzϑϑtsø dϑjtsϑtaqϑjнjdzϑjdz©dz©dzϑ qf l taqf©dz©dzfL jϑ taqfnϑtsø fnϑjϑjнlzϑjls ø tϑtsø©dz©dzϑ dϑjtsϑtaqϑjнjdzϑjdz©dz©dzϑ qf ø©taqf©ø jϑdz©dz©dzϑ qfqfϑjвh jϑ fnv dz©lzupdz©s qfdz©dz tstø©dϑupqf. l taqf dz©dzfupqf нtsfnϑjø©lstsupdz©dzϑ tsвj jϑdϑ© dz©lzupdz ϑ нtsϑ©L©lsϑjdz fnϑsø, tϑtsLøtsdzwвh qϑϑ tϑtdtsнtsdzϑjlsv taqL©taqø©tslsϑlz fnϑs©dzø©tdsø©qfdz©qf tdtsнfnϑsø jϑdz©dz©dzϑ lsϑjϑfnϑs©ϑtsнjϑfn©, нtsϑtϑlzh jϑdzqfw, qfnϑjtsdzLlzϑjdϑ jϑ нdzw tsujdz©qf taqfnϑtsø qf нdzw tslsø©tstø©ø©taqf©dz©dzϑ©tsø dϑjtø tϑts tϑtϑjнlzϑtϑjϑ>нjdzqf dϑqfdzqfdϑqfL©upqf taqfnϑtsø,

---

23 нdϑ "l tϑtϑjнjdzϑjdzqfw tϑtsdzwlsqf, fnpwL©dzdz ϑ fn©dz©dzfL©tsø dϑ taqfnϑ©ø tsø©dϑ©fnϑsqf вjϑLØtsϑfnϑjdz©sqf tϑqfh jϑr ϑ tϑtdtsнlzϑlsø".

24 l dz©fnϑsøwh jϑdϑ нtsϑlzϑjϑjdz©s tϑtsdzwlsqf, "LØqfdz©jtϑjfnϑø©dzdz ϑ fnϑststdtsdz" ø©dzw uϑjls fnϑjϑjupqf©dzfnϑstsø tϑts tsujdz©qf taqfnϑ©, tϑts dϑjtø©dzϑ tϑts tϑtϑjнlzϑtϑjϑ>нjdzqf dϑqfdzqfdϑqfL©upqf taqfnϑ©, tϑtstsqf вqflsϑjdzϑ, tϑtdtsqLøtsнqflsϑjdzϑ, ©©©нjϑjdϑqfujfnϑtsϑ fnϑstsøh jϑfnϑøts, qfdz©dz ϑ LØqfdz©jtϑjfnϑø©dzdz ϑ fnϑststdtsdz, © lsϑϑ>jϑ tstø©dzϑ©upqf, tϑtϑjнlzϑtϑjϑ©dzwh qϑϑ qfϑ©qfdz©jtϑjfnϑ (fnϑϑ tϑtϑjнjdzϑjdzqfϑ "r dzw tstø©dϑqftdtsø©dzqfϑ tsø©dz©dzfupqf taqfnϑ©ø).

Htsdzqdz tslstaO>lOls frϟsjtfjdz dzϡtsftaϟHjdzϡdzϡsfrϟsqf qf ⊓OtaOϟlsϟjtaqfrϟsqϟqf tsfOrpϡsfrϟsqf.

12. ⌉ ⊙taOLdz ⊓ frϟsO>Hqw⊓ ⊙dzΘdzfL⊙taqfrϟtso tslsoϟjlsfrϟsoϟjdzϡdz ϟjtstaaOdz Htsdzqdz lzHϟjdzwls tsfrϟsstsϟ ΘdzqfϟOdzqfϟjqHϟjdzϡqfw qϟO⊙upqf qf lzuϟjlslz tftslstaϟjΘdzϡsfrϟsϟ? taOLΘqfΘ⊙ϡh qf⊓frϟw frϟstaOdz⊙lsOϟ>ϟjfrϟfϟjupfw qϟϟj qf⊓ frϟpflslz⊙upqf.

Политика в области оценки рисков

13. ⌊tftaϟHϟjdzϡdzϡϟj tftsdzflsqϟqf Θ tsΘdzΘfrϟsqf tsuϟjdzΘqf taqfrϟtso Htsdzqdzϡs frϟsfrϟsΘodzwls tslsHϟjdzdz? ϟtsdzftsdzϡdzϡs dzϟjtc tftsftaϟHlzftaϟj>Hϟjdzϡqfϡ qf dzfqfdzϡqfdzfL⊙upqf taqfrϟtso.

14. ⌉tsdzflsqϟ⊙ Θ tsΘdzΘfrϟsqf tsuϟjdzΘqf taqfrϟtso Htsdzqdz⊙ w tstadzftatsΘls frϟw frϟfϟjupqf⊙dzqfrϟsΘdzfqf tftsdzϟjtaΘdz tftsftaϟHlzftaϟj>Hϟjdzϡqfϡ qf dzfqfdzϡqfdzfL⊙upqf taqfrϟtso HtsftatsΘϟj Hϟjdzϡqfw tsuϟjdzΘqf taqfrϟtso qf tftsftaϟjLlzdzlsOlsΘdz ϟtsdzϡϟjzdzlsOupqf? frϟsfrϟfϟjupqf⊙dzqfrϟsΘdzfqf tftstsuϟjdzΘϟj taqfrϟtso qf Θfrϟjdzfqfqfdzϡdzfqf LΘqfdzϡϟjtaϟjfrϟsΘodzϡdzϡqf frϟststatsdzΘdzfqf. ⌉ ⊙dzϡdzΘw tftatsuϟjHlztaΘ Htsdzqdz⊙ tsΘϟjfrϟfϟjupqfls frϟpqfrϟsϟjdzfqfϡsfrϟs, ϟtsdzftfdzϟfrϟpqfϡsfrϟs, tsΘj ϟjϟlsqfΘdzϡsfrϟs qf tftatsLtaΘupqfϡsfrϟs tsuϟjdzΘqf taqfrϟtso.

15. ⌉tsdzϡdzϡsdzϡsupqfw, ϟtslststaϟ ϟjfrϟfϟjupqf⊙dzqfrϟs tftsdzϟjtaΘdzftftsftaϟHlzftaϟj>Hϟjdzϡqfϡ qf dzfqfdzϡqfdzfL⊙upqf taqfrϟtso tftaϟjHtsfrϟsΘodzwϡ ls frϟfϟjupqf⊙dzqfrϟsΘdzftftsuϟjdzΘϟj taqfrϟtso, Htsdzqdz Br ls tstftaϟjHϟjdzϡdz ϟ⊙ϟ dzϡs>ϡdzϡs Btsdzϟjϟjuϟjlsϟts.

16. Ylstssr tsuϟjdzϡqfls tftslsϟjdzϡupqf⊙dzqfrϟs ϟjqfLdzϟjdzϡqfw taqfrϟtso Θ taϟjLlzdzlsOlsϟj tftaqfdzϟjdzϡqfw taOLdzfupqfϡ ⊓ Θ⊙taqfΘdzϡsfrϟsΘ dzϟjtc tftsftaϟjHlzftaϟj>Hϟjdzϡqfϡ qf dzfqfdzϡqfdzfL⊙upqf taqfrϟtso, frϟfϟjupqf⊙dzqfrϟs tftsftaqfdzwlsqfϡ ⌊lsqf⊓ dzϟjtc dzfsdzls tssΘtaO⊙h Ols frϟw L⊙frϟsΘϟjlstsdzϟ⊓ frϟfϟjupqf⊙dzqfrϟsΘdzftftsftsuϟjdzΘϟj taqfrϟtso.

Оценка рисков[25]

17. ⌊Bj ϟjdzϟ qf upϟjdz ϟtsdzϡtaϟjlsdzϡs? tsuϟjdzΘqf taqfrϟtso Htsdzqdz Br ls upϟjlsϟts lzfrϟsΘdzϡsΘdzϟjdz Θ frϟstslsΘϟjlsfrϟsΘqfqf frϟftftsdzqflsqfϟts? tsuϟjdzΘqf taqfrϟtso. ⌉dzϟjHlzϟjls tsftaϟjHϟjdzqfls w tstadzϟz tftaϟjHrϟsΘodzϟjdzqfw taϟjLlzdzlsOlstso tsuϟjdzΘqf taqfrϟtso qf Θtsfdzfs>ϡdzϡϟj⊙dzlsϟjtadzΘlsqfΘdzϡϟj w tstadzϟ .

18. ϟ⊙frϟfϟjtals , tslsoϟjlsfrϟsoϟjdzϡdzϡϟj ϟjL⊙tsuϟjdzΘlz taqfrϟtso, Htsdzqdz tslsstaOls frϟw tftatsLtaΘupqfϡ dzϟjtsstaOϟjtsdzϟ dzΘ tsfrϟdzϡsoϟj qf⊓ tftatsw ϟjfrϟfϟjtsdzΘdzϡdz ⊓ LdzΘdzϡqf?, tsftr lsO qf dzϟjLΘoqfrϟfϟjdzfsfrϟsqf qfdzϡϟjtaϟjfrϟso. ⌉tstaΘwHtsϟ tslsststaO lzϟ⊙LΘdzϡdz ⊓ ⌊ϟ⊙frϟfϟjtalsstso Htsdzqϟjdz Br ls HtsϟlzdzϟjdzϡΘdzϡdzϡ tsw tstadzϟdzϟjdz Θϟdzϡ upΘv tflzsdzfupqfϡ HϟjϟdzϡtaΘupqfϡ tsdzϡ Btsdzϟ⊙tsLdzϟ>ϡdzϡsdzϟϟtsdzϡw dzqfϟlsϟj qfdzϡϟjtaϟjfrϟso. J HϟjϟdzϡtaΘupqfqf lsOϟ>ϟj frϟpdzϟjHlzϟjls lzϟ⊙LΘls qf Hϟjlsϟdzϡdzϡ qfLdzϡ>ϡqfls frϟpϟjHϟjdzqfw ts frϟfϟjupqf⊙dzϡ dzϡ ⊓ LdzΘdzqfw⊓, tsftr lsϟj qf dzϟjLΘoqfrϟpqfϟsfrϟsqf ϟ⊙>HtsqfΘs ⌊ϟ⊙frϟfϟjtalsΘ J taOBtslsϟj ⌊ϟ⊙frϟfϟjtalsdzϡ ⊓ tstaaOdzϡsΘ qf Θ ⌊ϟ⊙frϟfϟjtalsdzϡ ⊓ ϟtsdzϡϟjzdzlsΘupqfw⊓ Htsdzqdz tftaqfdzϡqfϟ⊙ls tftsdzϡdzϡsupqfdzϡϟjlzuϟ⊙frϟsqfϟj ⌊ϟ⊙frϟfϟjtalsr

---

[25] ⌉ ⊙>lsfrϟw frϟfrϟ dzϡqf dzϡ "⌉ ϟjϟqfΘdzaΘupqfϡ tftaqfdzϡupqftftsΘ, ϟ⊙frϟ⊙>ϡh qf⊓frϟw tatsdzqf tsuϟjdzΘqf taqfrϟtso Θ tsΘdzΘfrϟsqf BϟjϟtstftfΘrpdzϡsfrϟsqftftqfh ϟjΘr ⊓ tftatsHlzϡlstsΘ": frϟfϟ ⌉ taqfdzϡ>ϡjdzϡϟj: "⌊ ϟjϟtsdzϡ upqfqf ϟtsdzϡftfrϟrpqfqf tftsΘtsshqfqfϟ⊙tsftatsfrϟrpqfϟ

ƒL taə⊙L dzƒ∪ƒdz ⊇ taj ə⊙ƒtsƒdzsə dzƒtaə⊙, ə⊆dz ∪⊙ʷ ⊀ ⊆frƒj ƒj tə⊙stsə ƒL taə⊙L əƒə⊙ˣ ʰ ƒ⊇frʸ frƒstaə⊙dz.

19. ⌡ ∪j dz⊗⊙ taƒfr⊆tsə нtsdzƒ dz⊗ tƒtə⊙tsə tsнƒls frʸ ə frƒstslsə j lsrƒsə ƒ⊙ƒ fn"нj ⊆dz⊙taə⊙∪ƒj ⊇ tƒtaƒ dzƒ∪ƒtƒtsə, ⊆⊙frƒ⊙ˣ ʰ ƒ⊇frʸ tə⊙sdzƒ tsƒ∪j dz⊗ƒ taƒfr⊆tsə ə tsə dz⊗frƒsƒ вj ⊥ tstƒ⊙frƒdzsfrƒsƒ tƒƒʰ j əʳ ⊇ tƒtə⊙sнz⊆lstsə" ƒ tƒtaj нzfrƒz⊆lstaƒə⊙ls ∪j lsʳ taj frƒs⊙нƒƒ tsƒ∪j dz⊗ƒ taƒfr⊆tsə, ls j. ƒнj dzƒ∪ʷ ƒ⊆⊙∪ƒˢ tstƒ⊙frƒdzsfrƒsƒ, ⊇⊙taə⊙⊆lsj taƒfrƒsƒ⊆z tstƒ⊙frƒdzsfrƒsƒ, tsƒ∪j dz⊗z əts⊥нj ⊇ frƒsəƒʷ ƒ ⊇⊙taə⊙⊆lsj taƒfrƒsƒ⊆z taƒfr⊆tsə.

20. ⌡ ∪j dz⊗⊙ taƒfr⊆tsə нtsdzƒ dz⊗ tsfrƒdzsəʳ ə⊙lsʳ frʸ dz⊗ əfrƒj ⊇ нtsfrƒszƒ dz ⊇ dz⊗zƒdz ⊇ нƒdzƒdz ⊇. ⌡ dz⊗ нtsdzƒ dz⊗ ƒfrƒtsdz⊥tsə⊙lsʳ нtsfrƒszƒ dzˢ ⊆tsdzƒ∪j frƒsə j dzƒdzˢ ƒdz⊗ʷ tstƒ⊙∪ƒˢ ə ƒ⊆⊙frƒƒ⊙dz dzƒs əts⊥ƒ⊆sƒ dzƒs? frƒsj tƒj dzƒ. ⌊ taƒ tsƒ∪j dz⊗j taƒfr⊆tsə ƒ⊆sƒ dzƒs lsƒ⊆⊙j tƒtaƒ dz⊗ʳ lsʳ əts əƒdzƒ⊆⊙dzƒj ƒdz⊗ʷ tstƒ⊙∪ƒˢ ts ⊆⊙∪j frƒsə j dzƒdz ⊇ ⊆frƒj ƒj ⊆lsƒ⊇.

21. ⌡ ∪j dz⊗⊙ taƒfr⊆tsə нtsdzƒ dz⊗ tƒtaƒdzƒ⊆⊙lsʳ əts əƒdzƒ⊆⊙dzƒj frƒstslsə j lsrƒsə lzˢ ʰ lzˢ tƒtaƒ⊆lsƒ⊆lz tƒtə⊙sƒ⊥ə⊙sнƒrƒsə⊙, ⊇taƒ⊙dzƒj dzƒʷ ƒ lstaƒ⊙dzƒtƒtsƒ⊙sƒtə⊙sə⊆ƒ, ƒfrƒtsdz⊥lzƒj dzƒzˢ əts əƒnƒj ⊇ tƒtə⊙sнtsə⊙sdz frƒsə j dzƒdzƒs? ∪j tƒtsƒ⊆j, ə lstsƒ⊆ ∪ƒfrƒdzƒ lstaə⊙нƒ∪ƒtsdzƒdz j tƒtaƒj dz⊆ , dz⊆j lstsнʳ ⊙dz⊗dzƒ⊥⊙, tslsə tstaə⊙ tƒtə⊙sə ƒ ⊆tsdzƒ⊙dzƒ⊙dz, taƒfrƒtə⊙sfrƒstaə⊙dzƒ⊙dzƒdzƒsfrƒs frƒtj ∪ƒfrƒʷ ƒ∪j frƒ⊆ƒ⊇ dzƒ вdz⊗⊙tstƒtaƒʷ lsdz ⊇ tƒtsfrƒdzƒ нfrƒsə ƒ⊆? нdzʷ ⊥нtstə⊙sə ʲ ʷ.

22. ⌊ taƒ tsƒ∪j dz⊗j taƒfr⊆tsə frƒdzƒ нlzƒ j ls tstaə⊙dzƒ⊥tsə⊙lsʳ tƒtsƒfr⊆ ƒ ƒfrƒtsdz⊥tsə⊙dzƒj tƒtsнƒ⊇tsнʷ ʰ ƒ⊇ нƒ⊙dzƒdz ⊇ frƒs əfrƒj ⊇ ∪⊙frƒsƒj ⊇ frƒ⊆j ⊇ ə lstsƒ⊆ ∪ƒfrƒdzƒ ƒ⊥ taƒ tsƒ∪j dz⊗j taƒfr⊆tsə frƒdzƒ нlzƒ j ls tstaə⊙dzƒ⊥tsə⊙lsʳ tƒtsƒfr⊆ ƒ ƒfrƒtsdz⊥tsə⊙dzƒj ƒ⊥ taƒ tsƒ∪j dz⊗j taƒfr⊆tsə frƒdzƒ нlzƒ j ls tstaə⊙dzƒ⊥tsə⊙lsʳ tƒtsƒfr⊆ ƒ ƒfrƒtsdz⊥tsə⊙dzƒj ƒ⊥ tƒƒ ƒнj dz⊆ƒtsdzsƒtsƒ∪j frƒ⊆tsƒts dz⊗нƒ⊥tstaə⊙, ⊙dz⊗dzƒ⊥lsƒ∪j frƒ⊆ƒ⊥j нƒ⊙dzƒdz j ƒ нƒ⊙dzƒdz j tsə ⊀ ⊆frƒj ƒ⊥tsƒ⊥ƒ∪ƒƒ. ⌊ frƒdzƒ∪j ⊇j tslsƒrƒzlsƒrƒsə ƒ⊥ʷ dzƒ⊥tsə ⊇tsнƒ⊥ƒ⊆ƒ ⊇ нƒ⊙dzƒdz ⊇ ƒ⊥ taƒ tsƒ∪j dz⊗j taƒfr⊆tsə frƒdzƒ⊥tsƒ⊥tsƒ⊆⊙dzƒ⊥ʷ нtsdzƒ dz⊗ tsə taə⊙lsƒ⊥lsʳ frʸ ⊆ ∧ ϕ ⌡ /⌋ ⌡ ⌉ frƒ tƒtaƒsfrƒ вtsƒ ƒ⊥dzƒ∪ƒ⊥ƒtaƒsə⊙lsʳ tstƒ⊥j taə⊙lsƒ⊥ə⊙dz j ƒfrƒrƒrƒzƒ нtsə⊙dzƒʷ нdzʷ ⊀ lsƒ⊇ ∪j dzƒ ⊇. ⌊ taƒsə j нƒ⊥dzƒ⊥j tsƒ∪j dz⊗j taƒfr⊆tsə dzƒ нtsdzƒ dzƒs dzƒ⊥tsə tsƒrƒzƒsƒrƒsə⊙dzƒdzƒs tslsƒ⊥dz⊗нʳ ə⊙lsʳ frʸ ə tsƒ⊥ƒнƒ⊙dzƒ⊥ƒ нƒ⊙dzƒdz ⊇; tsнƒ⊥dz⊗⊆ts tƒtaƒ tƒtsƒ⊥dzƒ∪j dzƒ⊥ƒ lsƒ⊆⊙ƒ⊇ нƒ⊙dzƒdz ⊇ tsƒ∪j dz⊗j taƒfr⊆tsə frƒdzƒ нlzƒ j ls tƒ⊥j taj frƒrƒzƒsƒrƒsƒ j lsʳ .

23. ⌡ taə⊙dzƒ∪j dzƒʷ, dzƒ⊥tstƒ taj нƒ⊥dzƒ j dzƒdzƒsfrƒsƒ ƒ нƒtstƒ⊥zʰ j dzƒʷ, tsƒ⊆⊙⊥ʳ ə⊙ˣ ʰ ƒ⊥j ə⊙dzƒʷ dzƒ⊥j dz⊗ tsƒ∪j dz⊗j taƒfr⊆tsə, нtsdzƒ dz ƒ tstƒ⊥tə⊙sə dzƒs taə⊙frƒrƒzƒ⊙lsƒ⊥taƒə⊙lsʳ frʸ dz⊗ ⊆⊙нƒ⊥ƒ⊇ frƒs⊙нƒ⊥ƒ tsƒ∪j dz⊗ƒ taƒfr⊆tsə ƒ нƒtsƒ⊆zƒ⊥j dzƒ⊥ƒ taƒ⊥tsə⊙lsʳ frʸ tƒ⊥tsƒ⊥ taə⊙∪ƒ⊥ dz⊗ tsə taə⊙⊥tsƒ⊥ ⌊ j tstƒ⊥ taj нƒ⊥dzƒ j dzƒdzƒsfrƒsʳ ƒ⊥dzƒ ə⊙taƒ⊙ə j dz dzƒsfrƒsʳ ə tsƒ∪j dzƒsƒ∪j dz ⊇ ə j dzƒ∪ƒ⊥dz⊗⊇ taƒfr⊆⊙ dzƒs⊥j j ls вʳ lsʳ əʳ taə⊙⊥j dz⊗ ⊆⊙∪j frƒsə j dzƒdzƒs ƒ⊥dzƒ ⊆tsdzƒ∪j frƒsə j dzƒdzƒs, dzƒs j j frƒdzƒ нlzƒ j ls tstƒ⊥ taj нƒ⊥dzƒ⊥lsʳ ə ⊆tsdzƒ∪j frƒsə j dzƒdz ⊇ tƒ⊙taə⊙dzƒ j lsə⊙⊇ ə lstsƒ⊇ frƒs j tƒ j dzƒ, ə ⊆⊙⊆tsƒ⊇ ⊀ lstsƒ нtsfrƒsƒ⊥ƒ⊥ƒ⊥dzƒs fn dz⊗zƒ∪dzƒs⊇ lstsƒ⊆ƒ⊥ƒ ƒ⊥taj dzƒʷ.

24. ⌡ ∪j dz⊗⊙ taƒfr⊆tsə нtsdzƒ dz⊗ tsfrƒdzƒsəʳ ə⊙lsʳ frʸ dz⊗ taj ⊙dzƒfrƒsƒ∪dz ⊇ frƒ∪j dz⊗taƒʷ⊇ ⊀ ⊆frƒj ƒ⊥tsƒ⊥ƒ∪ƒƒ frƒzƒ∪j lstsƒ⊥taə⊙dzƒ∪dz ⊇ frƒ⊥lsƒ⊥⊙∪ƒ⊇, ⊆⊥tststaʳ j tstƒ⊥taj нƒ⊥dzʷˢ lsfrƒʸ tƒtsƒdzƒ⊥lsƒ⊆⊥tsƒ⊇ tsƒ∪j dz⊗ƒ taƒfr⊆tsə. ⌊ ts ə⊙dzƒ⊥ƒ⊥dzƒ⊥j tƒtaƒ⊥dzƒ⊥ƒ⊥⊙ˣ lsfrƒʸ ⊙tdzƒ⊥tƒʳ dz⊗frƒj dzƒj dzƒʷ frƒ əʳ frƒs⊆⊥tsƒ⊇ ∪z⊗frƒsə ƒ⊥lsƒ⊥dz dzƒsfrƒsʳ ˢ ƒ dz⊗ƒ⊥ƒвtsƒ⊥j j tƒtsнə j ⊥tə⊙j dzƒdz j taƒfr⊆tz. ⌊ taƒ tƒtə⊙sə j нƒ⊥dzƒ⊥ƒ tsƒ∪j dz⊗ƒ taƒfr⊆tsə frƒdzƒ нlzƒ j ls

lzυqflsr αO⊆lsr αJ tαtswlsdtsfrfJsr αtsL dzqf⊆dtsαJ dzqfw tsfrfJstαr ⊓, ⊓tαtsdzf⊆υJ frf⊆cq⊓ (α lstscζ3 υqffrfpζJ, нdzflsJ dz dtsαts ⊓⊙tα⊙⊆lsJ tα⊙), ⊙ls⊙⊆⊂J cqfdz ⊓ ⊆tαcζ3zcdzwlscqαdz ⊓ cq/cqdzf ⊆tscζ3αcqdzqftαtsα⊙tαdz ⊓ dzJ вdz⊗tstJ tαcqwlsdz ⊓ tJ tsfrfpζJ нfrfJsαcq⊆ нdzw LнtstαtsαJw (α L⊙αcqfrfJcζ3sfrfJscq tsls ⊆tsd⊗tαJ lsdtsα⊆ frfpflstz⊙υqfcq).

25. J tslsυJ lsJ tJ ts tsυJ dz⊗J tαcfrf⊆tsα нtsdzqdz lz⊆⊙r αO⊆lsr frfw dz⊗ вr J tsαtα⊙dzqfυJ dzqfw, dzJ tstJ tαJ нJ dzJ dztsfrfJscq, нtstJ lzh J dzqfw cq cq⊓ αdzcqwdzqfJ dz⊗ tsυJ dz⊗lz tαcfrf⊆tsα. ∫ dzJ dzqfJ dzJ dzζ3dzh cqdtsfJsα⊙ ls⊙⊆⊂J frfpζJ нlzJ ls tslstα⊙L cqlsr. ∫ lsαJ lsfrfJsαJ dztsfrfJsr LO tαJh J dzqfJ ts αdzcqwdzqfcq dzJ tstJ tαJ нJ dzJ dztsfrfJscq dz⊗ dzζ3 tαtstJ tαcqwlscqw tJ ts tJ tαJ нlztJ tαJ к нJ dzqfs cq dζ3cqdzqfdζ3cqL⊙υqfcq tαcfrf⊆tsα dzJ к cqls dz⊗ frfJJ υqf⊙dzcfrfJs⊙⊓ tJ ts tJ tαJ нlztJ tαJ к нJ dzqfs cq dζ3cqdzqfdζ3cqL⊙υqfcq tαcfrf⊆tsα, ⊙ dzJ dz⊗ frfJJ υqf⊙dzcfrfJs⊙⊓ tJ ts tsυJ dz⊗J tαcfrf⊆tsα.

26. ⌉ O⊆dzr υJ dzqfJ tJ ts tsυJ dz⊗J tαcfrf⊆tsα, αζ⊆dzr υ⊙v, tJ ts αtsL dζ3s⊂ dztsfrfJscq, tα⊙fnυJ ls tαcfrf⊆tsα, frfpζJ нlzJ ls tJ tαJ нfrfJs⊙α dzwlsr α ⊔ tstαdζ3J, dzJ α⊆tsζ нdzw tJ tsdzqfdζ3dzqfw lztJ tα⊙α dzwsh cqdζ3tαcfrf⊆tsdζ3 tsdtsls⊙⊆⊂J нtsdzqdtsнtsαtsнqlsr frfw нts frfpJ нJ dzqfw cqdz ⊓ frfJJ υqf⊙dzcfrfJsα tJ ts tsυJ dz⊗J tαcfrf⊆tsα cq L⊙cqdtsJ tαJ frfJsα⊙dzqfz ⊓ frfJststαtsdζ3 υ⊆tsαr lz dzqfz⊓ frfpdtsкcqdtsfrfJ tsαh JJ tJ tαJ нfrfJs⊙α dzJ dzqfJ.

Меры по предупреждению и минимизации рисков

27. ⊔ lzυJ lstsdζ3 нαlz⊓ υJ dzJ ? "⊆tsнJ ⊆frf⊙ ϕ dzcqdζ3J dtsα⊙tαcqlzfrf' ï L⊙h cqlsr LнtstαtsαJw tJ tststαJ вcqlsJ dzJ ? cq tsαJ frfJJ υJ dzqfw нtsαtαtsfrfJsαJ frfJsdtsα? lststαtsαcqdzcq tJ cqh J αr dζ3cq tJ tαtsнlz⊆lsα⊙dζ3cq ï tαJh J dzqfw cq tαJ⊆tsdζ3J dzqfα⊙υqfcq ⊆tsнJ ⊆frf⊙ α tsαcqdzfrfJscq tJ tαJ нlztJ tαJ к нJ dzqfw cq dζ3cqdzqfdζ3cqL⊙υqfcq tαcfrf⊆tsα нtsdzqdz tJ tαJ frfpζJ нtsα⊙lsr dtdz⊗α dzqfs υJ dz ï L⊙h cqlsz LнtstαtsαJw tJ tststαJ вcqlsJ dzJ ?. ⊔ dzJ нlzJ ls cqL вJ αlsr dzJ tsαtsfrfpdtsα⊙dzqfz ⊓ tαL dzcfυqf? α lztαtsαdzJ LO h cqlsr LнtstαtsαJw tJ tststαJ вcqlsJ dzJ ? tJ tαcq O dz⊗dtsαcqfυqfz ⊓ tαcfrf⊆⊂⊓ α tαL dzcfυqfz ⊓ frfpflsz⊙υqfw⊓.

28. ∫ J tαr tJ ts tJ tαJ нlztJ tαJ к нJ dzqfs cq dζ3cqdzqfdζ3cqL⊙υqfcq tαcfrf⊆tsα нtsdzqdz tJ tαcqdzqfdζ3⊂lsr frfw dz⊗ tsfrfpdtsαJ frfJstαζ3⊆lsztαdtsαts tJ tsн⊓tsн⊙, αζ⊆dzr υ⊙s h J αts tJ tαJ нα⊙tαcqlsJ dzJ dzqfs нJ wlsJ dzJ dtsfrfJs tJ ts tJ tαJ нlztJ tαJ к нJ dzqfs cq dζ3cqdzqfdζ3cqL⊙υqfcq tαcfrf⊆tsα[26], tsυJ dz⊗lz α⊙tαcq⊙dtsα⊙ dζ3J tα tJ ts tJ tαJ нlztJ tαJ к нJ dzqfs cq dζ3cqdzqfdζ3cqL⊙υqfcq tαcfrf⊆tsα, dζ3sdzqfJststαcqdzqfs cq tJ J tαJ frfpζ3sstα tJ tαcqdzqfJststαts tαJh J dzqfw. ⌉ J h J dzqfw нtsdzqdz tsfrfpdtsαr αO⊆lsr frfw dz⊗ tsυJ dz⊗J tαcfrf⊆tsα cq lzυqflsr αO⊆lsr, tJ tαcq dζ3tsв⊓tsнcqdζ3sfrfJscq, cqdz J LdzO⊆υqfcq ζ3 J ⊔ O⊆lststαr, ⊆⊂frf⊙s h cqJ frfw L⊙h cqlsr LнtstαtsαJw tJ tststαJ вcqlsJ dzJ ? cq tsαJ frfJJ υJ dzqfw нtsαtαtsfrfJsαJ frfJsdtsα? lststαtsαcqdzcq tJ cqh J αr dζ3cq tJ tαtsнlz⊆lsα⊙dζ3cq α frfJstslsαJ lsfrfJsαcqdzcq frf "⊆tαcqJ lsJ tαcqwdζ3cq нdzw tα⊙frfpζ3slstαJ dzqfw cqdz ⊓ ⊔ O⊆lststαr, lz⊆⊙L⊙dztz ⊓ αts αlststαts? ⌉ J ⊆dz⊗tα⊙υqfcq tJ tαcqdzqfcq tJ ts tαcq⊙[27].

29. ⊆tsdζ3frfrfpqfw "⊆tsнJ ⊆frf⊙ ϕ dzcqdζ3J dtsα⊙tαcqlzfrf' cq J J αfrfJ tsdζ3sα⊙lsJ dzJ dz⊗J tstαα⊙dz⊗, нJ ? frfJsαlzкh cqJ ⊆⊂frfJJ υqf⊙dzcfrfJsr tJ ts tJ tαJ нlztJ tαJ к нJ dzqfs cq dζ3cqdzqfdζ3cqL⊙υqfcq

---

[26] J dz⊗frfJstswh cq⊓ "J tαcqdzqfcq tJ ⊓" ⊆tsdζ3J dzJ ⊆frf tJ tαJ нαα⊙tαcqlsJ dzJ dz⊗ ⊓ dζ3J tα tJ ts tJ tαJ нlztJ tαJ к нJ dzqfs cq dζ3cqdzqfdζ3cqL⊙υqfcq tαcfrf⊆⊂ αζ⊆dzr υ⊙J ls αr wαdζ3J dzqfJ tJ tαtsαdζ3J dζ3 вJ L tstJ ⊆frf tsdtsfrfJscq tJ cqh J αr ⊓ tJ tαtsнlz⊆lstsα, ⊔ tstαdζ3tαtsα⊙dzqfJ tJ tαtsw cq dζ3w tαcfrf⊆⊂ tα⊙dzqfJ tstJ ⊆frf tsdtsfrfJscq tJ cqh J αr ⊓ tJ tαtsнlz⊆lstsα, ⊔ tstαdζ3tαtsα⊙dzqfJ tJ tαtsw cq dζ3w tαcfrf⊆⊂ tα⊙dzqfJ tstJ ⊆frf tsdtsfrfJscq tJ cqh J αr ⊓ tJ tαtsнlz⊆lstsα, ⊔ tstαdζ3tαtsα⊙dzqfJ tJ tαtsw cq dζ3w tαcfrf⊆⊂ α tα⊙dζ3⊆⊂ tJ tαJ нlztJ tαJ к нJ dzqfw cq dζ3cqdzqfdζ3cqL⊙υqfcq tαcfrf⊆⊂, ⊔ tstαdζ3tαtsα⊙dzqfJ tJ tsdzqfscq⊆ tsυJ dz⊗cq tαcfrf⊆⊂ fn υJ dzqfs tJ tαtsαJ нJ dzqfw tsυJ dz⊗cq tαcfrf⊆⊂, tJ tαtsαJ нJ dzqfJ tsυJ dz⊗cq tαcfrf⊆⊂, tα⊙frfpζ3sstαJ dzqfJ tαJ LdzlsJ⊙lstsα tsυJ dz⊗cq tαcfrf⊆⊂.

[27] ⊔ dζ3 ⌉ tαcqdtsαJ dzqfJ: "⌉ J LtsdzJ υqfcq ⊆tsdζ3frfrfpqfcq tJ ts tsαh cqdζ3αtsJ tαtsαfrfαdζ3'.

taqfnÇtso, ə Çtsdzsj Çfnjsj ɨlsqÞ "[©Btsuq Þ tjtaqfdzuqtjtso" нtsdzq dz©
©Ctaq©dzdzqtdtso©Cls, uqsts L©Çdz ujdzqfj tjts tcqjLzdz lsCls©dz tsujdz©q taqfnÇtso
tjtcqjнfnjs©ə dz jlsfnv нts tjtsнdtsstso Çq tsÇtsdzu©Clsjdz dz Þ tjtcqjнdzs>jdzq? qfdzq
ər Btstə© tcqjh jdzq? tjts ə©taqf©dzs©dz dzjtc tjts tjtcqjнlzjtcqj>нjdzq qf
dzqfdzqfdzqfL©upqfq taqfnÇtso, ə tsfnjsə jdzdzsfnjsq, Çtsə н© lzfnjs©dz©ə dzqfə©ɤ lsfnv
fnjs©dzə©tds qfdzq dz©Çfnqfdz©dz dzs нtsqlzfnjsqfdz j lztdtsə dzq. ɨ taq ɨlstsdz
tjtaqfdzqfdz©jlsfnv ətsə dzqfdz©dzqfj tcqjÇtsdzjdzə©upqfw, tjtaqfəjнjdzq©w ə tjlzdz©lsj 10.

30. [dzv нtsfnjsq>jdzqfw fnjsqdz©fnjsə©dzqdz Þ tcqjLzdz lsCstsə dzjtc tjts
tjtcqjнlzjtcqj>нjdzqfs qf dzqfdzqfdzqfL©upqfq taqfnÇtso нtsdzqdz lzupqfls ə©Cls fnv
fnjzh jfnjsə lzs h qfj ə н©dzqfs? tsə dz©fnjsq lsj Þ dzs dtsqfq tjtdtsqfLətsнfnjsə©,
Þ tə©dzjdzqfw qf lstə©dzqfjtstdtsqfdtsə Çq ətsəfnj? tjtdtsнtsə tsdz fnjsəjdzqfs? ujtjtstuÇj,
ə lstsqdzuqfnpdzj lstə©нqfuqftsdzqfs tjtə©Clsq Çlz, dzjlstsнr ©dz©dzqfL©, tslsə tstə©tjtdtsə
qf Çtsdzstdtsqfdv, ətsLdzs>jdzsfnjs tsfnjzh jfnjsə dzjdzqfw dzjtdstjtaqfwlsq? qf
нtsfnjsq>jdzqfw fnjsqdz©fnqfw qf tə©fnjtdtsfnjstə©dzjdzqfdzsfnjs ə jtdtswlsqdz Þ
dzjBdz©dtstjtaqfwlsqdz Þ ətsLнj?fnjsq? dz©LнtstdtsəJj.

31. ɨ tdtsujfnjn tjtcqjнlzjtcqj>нjdzqfw qf dzqfdzqfdzqfL©upqfq taqfnÇtso нtsdzqjdzBr ls
tjtdtsLtə©updz dz ujdzsfnjsqdz dz fnqfnjsjdzqdz dz qf tjtsqfdzsfnjs нtsÇlzdzjdzs©dz dzs
tsw tstdzqdzjdzqdz dz [jh jdzqfw qf tcqjÇtsdzjdzə©upqfq ÇtsнjÇfnj© tjtts
tjtcqjнlzjtcqj>нjdzqfs qf dzqfdzqfdzqfL©upqfq taqfnÇtso нtsdzqdz Br ls
нtsÇlzdzjdzs©dz dzs tsw tstdzqdzjdz qf, tjtaqf dzjtsB Þ tsнqfdzqfnjsq, ujlsÇts
tsjtcqjнjdzqdz ə qfdzqfəqfнlz©dz dz Þ fnjs©dzə©tds©Þ qf ə tdtsнfnjsəjdzqdz Þ
lsjÇfnjs©Þ ÇtsнjÇfnj© Çlsts tjtslətsdzqfls fnw tstdzqfdtsə©Cls Btsdzqj ©dtdzBtsÇtsj
tjtsdzqfdz©dzqfj tjtdtsujfnjn© tjtcqjнlzjtcqj>нjdzqfw qf dzqfdzqfdzqfL©upqfq taqfnÇtso
ənjdzqf L©qfdzsjtcqjfnjsə©dzqdz dzqf fnjstdtsdz©dzqf.

32. [dzv ər tə©Btslsqf qf tjtaqfdzlsqfw tcqjh jdzqfw tjts tjtcqjнlzjtcqj>нjdzqfs qf
dzqfdzqfdzqfL©upqfq taqfnÇtso tcqjLzdz lsCs tjtcqjнə©taqflsjdz dzs? нj wlsjdz dzsfnjsq tjtts
tjtcqjнlzjtcqj>нjdzqfs qf dzqfdzqfdzqfL©upqfq taqfnÇtso qf tsujdz©q taqfnÇtso нtsdzqjdz
Br ls tsBj jqfdzqdz fnj tsujdz©ts? нtsfnjslzfdz Þ ə©taqf©dzs©dz dzjtc tjts
tjtcqjнlzjtcqj>нjdzqfs qf dzqfdzqfdzqfL©upqfq taqfnÇtso.

33. J©taqf©dzs dzjtc tjts tjtcqjнlzjtcqj>нjdzqfs qf dzqfdzqfdzqfL©upqfq taqfnÇtso нtsdzqdz
tsujdzqə©Cls fnv ə lsjtadzqfdz©Þ tsə dz©fnjsq tjtaqfdzjdzqdzqfw, ujdzj? ©dz©dzqfL©
taqfnÇtso qf lztdtsə dzv L©h qfls LнtstdtsəJw tjtslstcqjBqflsjdzj?, Çtslststə ? нtsdzqjdz
Br ls нtsfnjsqfdzdzs [tsdzqjdzlS©>j tə©fnjnpdz©Cstaqə©Cls fnv qf ə©taqf©dzs tjtaqf
Çtslststdtsqfdz©dzj tjtcqjнtjtaqfdzqfdz©jlsfnv dzqfÇ©qfÞ нj?fnjsqf?.

34. J tts qfLBjj>©dzqfj dzjtsə tsfnpdzs©dzdz Þ B©tə jtdtsə ə lststdtsə dzj dzjtc tjts
tjtcqjнlzjtcqj>нjdzqfs qf dzqfdzqfdzqfL©upqfq taqfnÇtso нtsdzqdz tsəjfnjfjupqfls
tjtdtsLtə©updzsfnjs qf ujdzsfnjsdzsfnjs tjtdtsujfnj© tjtaqfdzlsqfw tcqjh jdzqfj? ətsəfnj Þ
fnpdzuqv Þ. ɨ taqf qfLzujdzqfq əfnjdzs tə©wн©ə©taqf©dzs ɨlsqÞ dzjtc fnpdzнlzjls tjts
ətsLdzs>jdzsfnjsq, lzupqfls ə©Cls tsujdz©lz q Þ tjtsljdzupqfq©dz dz Þ tjtcqjqfdzjh jfnjsə qf
dzjнtsfnjs©Cls Çtsə. ɨ taqf ər Btstcqj qfL tə©Ldzfupdz Þ ə©taqf©dzs©dz dzjtc tjts
tjtcqjнlzjtcqj>нjdzqfs qf dzqfdzqfdzqfL©upqfq taqfnÇtso, Çtslststə j ə tə©dzs? fnjsjtfjdzqf
ɨ w w w jÇlsqə©dz нdzv L©h qfls LнtstdtsəJw tjtslstcqjBqflsjdzv, Çtsdzqfnfnpqfw qf jj
ənjtsdzqfsə©Clsjdz dz j tstə©dz нtsdzqdz fnjstcqjdzqfls fnv lzupqfls ə©Cls

tｆtslsｊdzｘｕｃfＯdzｚdzΩｊ ｏdzｃｗdzΩｊ lsＯ{ｃ｝ dｚｊitｃ dzΩ lsstαｃtsｏdzｚ dｚｊｋнlz frｊstαＯdzΩdｚｆ-ｕｃdｚdzΩdｚｆ ｃ ｏｒ вｃｆtαＯls lsｊ dｚｊitα , ｆtslsstα ｊ dｚｊ ｗｏdzｗｓ lsfrｖ вtsdｚｊｊ tsαtαＯdzΩｆｕｃｆlsｊdzｚdzΩ dｚｆ нdzｗ lsstαｃtsｏdzｃｆ, ｕｊdｚｲ lsts dｚｊtsｏ｝tsнｃｆdｚｆs.

35. ｊ ｊitα tｆts tｆtαｃｊнlzｆtαｃｊｋнｊdzΩｆｓ ｃ dｚｆdzΩｆdｚｆL Ｏｕｃｆｃ tαｃfrｆ{tsｏ нtsdzΩｃdzΩ lzｕｃｆlsｒ ｏＯls ｲ{tsdzΩsdｚｆｕｊfr｝ｃｆｊ tｆtsfrｃdｚｊнfrｊsｏｃｗ ｃ ｏｒ tｆtsdzΩｃdzΩｆｓfrｊs tαＯL dzｆｕｃdzΩ ｝ ｏＯtαｃｆＯdzΩtsｏ. ｝ tαｃｊнlzｆtαｃｊｋнｊdzΩｆｊ ｃ dｚｆdzΩｆdｚｆL Ｏｕｃｗ tαｃfrｆ{tsｏ нtsdzΩｃdzΩ lsＯ{ｋｊ tｆtαｃｆL dzΩｏＯls dｚｊtsｏ｝tsнｃｆdｚｆsfrｊs ＯdzｚlsｊtαｃdzΩlsｃｆｏdzΩ ｝ ｏＯtαｃｆＯdzΩtsｏ tｆtαｃｆ ｗ tsαｃｆｚｆtαｃtsｏＯdzΩｃｆ frｊsＯdzΩαＯtαｃtsｏ, dｚｊlsts нｃｆｕｊfr｝ｃｆ｝ lz{ＯL Ｏdzｃｆ? ｃ ｃｆdzΩ ｝ tαｃｊ{tsｃｆｚｊdzΩαＯｕｃｆ?, tslsｏｊｕＯｓｈｃｆ｝ L Ｏнｕｊ L Ｏｈｃｆls L нtstαｃtsｏｲｗ tｆtslsｃｊвｃｆlsｊdzｊ?. ｝ tαｃｆ lzｕｊlsｊ lsＯ{ｃ｝ ｲdzｊｃｆｚｊdzΩtsｏ ｓtsｃｆｚｆfrｆｍｆｗ ｃ ｊｊ ｏfrｊｆtsｃｆｚｆｏＯlsｊdzｚdzΩ ｊ tsαｃＯdzΩ нtsdzΩｃdzΩ lzнｊdzｗls tsfrｊsｏtsｊ ｏdzΩｃｆｚＯdzΩｊ frｊｆlsｚＯｕｃｆｃ ｏ tαＯL ｏｃｆｏＯｓｈｃｆ｝frｖ frｊsαＯdzΩ{｝.

36. ｝ tαｃｊнlzｆtαｃｊｋнｊdzΩｆｊ ｃ dｚｆdzΩｆdｚｆL Ｏｕｃｗ tαｃfrｆ{tsｏ tｆtαｃｊнfrｊsＯｏdzｗｊls frｊsｏtｓ? tｆtsfrｊstsｗdzΩｚ ? tｆtαｃsｕｊfrｆｎ tｆtαｃｊнlzｆｎｆｚＯlsαｃｆｏＯｓｈｃｆ? lzｕｊlsｏfrｊ｝ dzΩsｏｒ ｝ нＯdzΩｚ ｝ tｆtαｃｆ tsｕｊdzΩｊ ｃ tｆｊitαｃｊfrｆｚｆlsαｃ tαｃｊｈｊdzΩ? tｆts tｆtαｃｊнlzｆtαｃｊｋнｊdzΩｆｓ ｃ dｚｆdzΩｆdｚｆL Ｏｕｃｆｃ tαｃfrｆ{tsｏ. ｊ ｕｊdzｗ｝ tslsαＯｋｊdzΩｆｗ dzΩsｏｒ ｝ dzΩlzｕｚdｚ ｝ LdzΩdzΩ? ｃ ｃｆdzΩｗ tsαｃｆｚＯｕｃｆｃ, frｐｗLＯdzΩｚ? frｊＯdzΩdzｚLtsｃｆｚtαｃｆrｆ{tsｏ, frｊsＯdzΩαＯtαｃｆ dzΩｆｊｃｆｈ ｊｏｒ ｊ tｆtαｃsнlz{ｃｆｓ ｃ tαｃｆsнfrｊsｏｊdzΩｚ ｊ lsｊ{ｃｆrｊｓ нtsdzΩｃdzΩ tαｃｊdzΩｚdzｗtαｃdzΩｓ tｆｊｊtαｃｊfrｐｆｚＯｓｈｃｆｏＯｓｈ frｖ ｃ ｃ{ｃlsｚＯdzｚLｃｆtαｃｏＯｓｈ frｖ.

Информирование о наличии рисков

37. ｒdzΩｓ tsαｃｆｚｆtαｃｏＯdzΩｊ ｔs dzΩdzｚｕｃｆｃ tαｃfrｆ{tsｏ tｆtαｃｊнｔｆtsdzΩｏＯｏｊls

i) ｗ tsαｃｆｚｆtαｃｏＯdzΩｊ tsfrｐｊнtsｃｆｚｊdzΩdzΩsfrｊsｃ ｃ tｆtsdzΩｃｆｚＯdzΩｗ frｆｊｊｕｃｗ ｃｕｊfr｝ｃｆ｝ ｏtsｆtαｃtsfrｊsｏ, tαＯfrｆｎｆｚＯlsαｃｆｏＯｊｃｆ ｝ ｏ ｝tsнｊ ＯdzΩdzｚLＯ tαｃfrｆ{tsｏ;

ii) tsｏｊfrｆｊｊｕｊdzΩｊ ｕｊdzΩsfrｊsdzΩsfrｊsｃ ｃ tｆtαｃsLtαＯｕdzΩsfrｊsｃ tｆtαｃ tαＯLtαＯｏtslsｆｊ ｏＯtαｃｆＯdzΩtsｏ/ tαｃｊ{tsｃｆｚｊdzΩαＯｕｃｆ? ts dｚｊitαＯ｝ tｆts tｆtαｃｊнlzｆtαｃｊｋнｊdzΩｆｓ ｃ dｚｆdzΩｆdｚｆL Ｏｕｃｆｃ tαｃfrｆ{tsｏ;

iii) tsｏｊfrｆｊｊｕｊdzΩｊ Ｏнｊ{ｏＯlsdzΩｓ? tsfrｐdzΩｓｒ нdzｗ tｆtsdzΩｃdzΩｗ tｆtαｃｊнdzΩｏＯｏｊｃｆｚ ｝ tαｃｊｈ ｊdzΩｆ? tｆts tｆtαｃｊнlzｆtαｃｊｋнｊdzΩｆｓ ｃ dｚｆdzΩｆdｚｆL Ｏｕｃｆｃ tαｃfrｆ{tsｏ;

iv) tｆtsｏｒｈ ｊdzΩｊ tsｏｈ ｊ? tαｃｊLlzdzｚlsＯlsｃｆｏdzΩsfrｊsｃ ｃ ｲｗｗ ｊ{lsｃｆｏdzΩsfrｊsｃ ＯdzΩdzｚLＯtαｃfrｆ{tsｏ;

v) lz{tαｃｊｔｆdzｊdzΩｊ tαＯｏtsｕｃｆ｝ ｏLＯｃｆｚｆtslsdzΩsｈ ｊdzΩｊ? dｚｊｋнlzlzｕｃfrｊsdzΩｃｆｚＯｚｆｚｃｆ;

vi) frｊsнｊ?frｊsｏｃｆｊ tsｏｈ ｊfrｊsｏｊdzΩdzΩsfrｊsｃ ｏ tｆtsdzΩｃｆｚＯdzΩｃｆ нＯdzΩdzΩsdｚ tｆtαｃsｕｊfrｆｎＯ frｎｕｊdzｚ frｊsLнＯdzΩｗ нtsｏｊtαｃｆｗ { вｊLtsｆＯfrｐdzΩsfrｊsｃ tｆtsfrｊsＯｏdzｗｊdzｚ ｝ tｆｃｆｈ ｊｏｒ ｝ tｆtαｃsнlz{lsｚｏ;

vii) frｊsнｊ?frｊsｏｃｆｊ ｲｗｗ ｊ{lsｃｆｏdzΩsfrｊsｃ ｏtsｏdzｚｕｊdzΩｆｓ ｏfrｊｊ ｝ LＯｃｆｃdzΩｊitαｃｊfrｊsｏＯdzΩｚ ｝ frｊstsｃｆｚｆtsｃｆｚｃｆ

viii) tsｏdzｚｊdzｚｃｆdzΩｗ tsαｃｆｚＯｕｃｆｊ? dｚｊｋнlz LＯｃｆｚｆtαｃｊfrｊsｏＯdzΩｚ dｚｃｆ frｊstsｃｆｚｆtsｃｆｚΩdzｚｃｆ tsαｃｆrｆ{ｃＯ｝, frｐｗLＯdzΩｚ ｝ frｎｆｃｆｈ ｊｏｒ dｚｃｆ tｆtαｃsнlz{lsＯdzｚｃｆ.

38. ϕ dz⊗dzr/L tacfrn⊆tso нtsdzн j dz⊗ ə⊆dz⁴ ∪⊙ls ∪j ls⊆tsj cfdzsj tacO⊆lscfə dzsj нtsS⊆lzdzj dzsO dz dzs tsW tstcdzdzj dzdzsj ə L⊙fcdzs н j ?frjsə cfj dzj⊗ j нlz frjf j ∪pfO dzrfrjsO dzf tf ts tsuj dz⊗j tacfrn⊆tso (tsə j j нcfdzj dz⊗dz⁴ dzf ⁽ ⊆frjf j tdsdz⁴ dzf tstcaO dz⊗dzf ∧ ϕ ∫ /J ∫] cf ⊆tsdz⊗jzdz lsO∪pftsdz⊗dz⁴ dzf tstcaO dz⊗dzf) cf frjf j ∪pfO dzrfrjsO dzf tf ts tf tcj нlzftcj ⁽ j нj dz⊗f⁵ cf dzf dz⊗fdzf L O∪pfcf tacfrn⊆tso (⊆tsdzf frjrpf j ?"⊆tsн j ⊆fn ϕ dzrfdzj dz⊗dzO tacfzfr)' cf j j ə frjf tsdzf sO⊆sj dz dz⁴ dzf tstcaO dz⊗dzf), ⊙ lsO⊆⁽ j tsə tacO lsdz⁴ frpW L frjs frjstcO dz⊗dzf-∪pdzj dz⊗dzf cf ə frj dzf L O fcfdzsj tcj frjsə O dz⊗dz⁴ dzf frjststcsdz⊗dzf tf ts ə frj dzf j ⊆lsO dzf tf tcsu j frfrj.

39. R dz⊗ tstcdzf tcsə O dz⊗f j ts dz⊗dzr/ ∪pfcf tacfrn⊆tso нtsdzн dzs tf tcj нlzfrjdzf O lstcafə O ls dz⊗j ∪ldts в tsdz h j, dz⊗j ⁽ j dzr/ tf tcsfrjstsj tacO frjf tcsfrjstcO dz⊗j dz⊗f j cfdz⊗ tstcdzf O ∪pfcf. [dts tsfrjdzsə dz⊗W W lzdz⊗∪pfW ï нtsə cf ls frjw ldstsdts, ∪ldtsə r ə tf tcsu j frfrj tf tcafdz⊗lscfW tcj h j dz⊗f? lz∪cf ls ə O dzrfrj ə frjw cfdz⊗ tstcdzf O ∪pfW cf dzf dz⊗dz⊗fW, dz⊗ts ⊐ts нcfdzf j нdzW ⁽ W W j ⊆lsfə dzsdts tf tcj нlzftcj ⁽ j нj dz⊗fW cf dzf dz⊗fdzf L O ∪pfcf tacfrn⊆tso.

40. R dz⊗ tstcdzf O ∪pftstdzdzsj ə L⊙fcdzf s н j ?frjsə cfj tf ts ə tstf tcsfrjO dzf tacfrn⊆tso, ə tsə dz⊗j ⊆O⁴ h j j L O fcdzsj tcj frjsə O dz⊗dz⁴ j frjststcsdz⁴, нtsdzн dzs ə⊆dz⁴ ∪⊙ls tf tcsL tacO ∪pdzsj tacO j W frjdz⊗dzr/j tf tsdzflscf⊆cf ə tsə dz⊗frjscf tsu j dz⊗cf tacfrn⊆tso, tsu j dz⊗cf tacfrn⊆tso ⊆O⊆ lsO⊆tsə ts?, ə lstsdzf ∪pfrjdz⊗j, dz⊗j tstf tcj нj dz⊗j dz⊗dzsfrjscf. ⊔ dz⊗j нlzj ls lsO⊆⁽ j ∪j ls⊆ts tacO j W frjdz⊗lstsf dz⊗j tsə ⊐ts нcfdzf j tsfrjstsf ə ⊆tsdz⊗tcj lsdz⁴ ⊐ frjsO dzə O dsO⊐ cfdzr/ tf tsн frjsə j dz⊗dz⁴ ⊐ lsj ⊆frjsO⊐ cf tf tcsu j нlztacO⊐ cf⊐ tacO tacO ə ts ls⊆cf, ə lstsdzf ∪pfrjdz⊗j, tf ts tcj h j dz⊗f⁵ tf tcsə dz⊗j dzf dz⊗j tstf tcj нj dz⊗j dz⊗dzsfrjscf. ⊔ dz⊗j нlzj ls lz⊆O r ə O lstsf dz⁴ в r j tstcaO dz⊗f ∪j dz⊗fW, dz⊗j tstf tcj нj dz⊗j dz⊗dzsfrjscf, нtstf lz h j dz⊗fW cf cf⊐ ə dzrfW dz⊗fj dz⊗ O dz⊗dzr/L tacfrn⊆tso, ⊙ lsO⊆⁽ j tstcaO cf lstsf dzf dz⊗j dzf dz⁴ h cfdz⊗jsə O, ə r tacO⁽ j dz⊗dzsj ə ⊐ts нj tsu j dz⊗cf tacfrn⊆tso (frjdzf tf lzdz⊗ls 25).

41. "[lz⊆tsə ts нfrjsə ts tf ts cfdz⊗ tstcdzf tcsə O dz⊗f⁵ ts dz⊗dzr/ ∪pfcf tacfrn⊆tso" tf tcj нdz⊗ dz⊗ ∪j dzs нdzW ə frj j ⊐, ⊆ls ts tf tcsə ts нcfls O dz⊗dzr/L tacfrn⊆tso ə tacO dz⊆O⊐ "⊆tsн j ⊆fnO ϕ dzrfdzj dz⊗ O tacO lzfr)'. [нdz⊗⊆ts нdzW lzfrjf j ⊐O ⁽ ls ts? tacO ts ls ə O⁽ j dz⊗s, ∪ldtsə r tsdz⊗ts frjz h j frjsə dzW dz⊗frj dz⊗ tf tcsL tacO ∪pdzs? ts frjdzsə j, cf j j tcj L lzdz ls O ls в r dzr/ нts frjs lz tf dz⁴ ls j dzf dz⁴ ls j dzf ts frjcj нfrjsə j dz⊗dzs dz⊗j lz∪cf rjsə lz j ls ə tf tcsu j frfrj tf tacf frjsə dzW нj dz⊗fcf ls tcj ə ts ə O dz⊗f? ⊆tsdz⁴ cf нj dz∪cfO dzr dz⊗sfrjscf (frjdzf tf lzdz⊗ls 6).

ОПРЕДЕЛЕНИЯ ПОНЯТИЙ, СВЯЗАННЫХ С АНАЛИЗОМ РИСКОВ В ОБЛАСТИ БЕЗОПАСНОСТИ ПИЩЕВЫХ ПРОДУКТОВ

Фактор опасности

ｊ cftscdzscdｌujfrｆcf?, ⸗cfcｆｆujfrｆcf?, ⸗ cfｌcfujfrｆcf? Ｏｆｆj dzs cfdzf frｊsfrｊstsｗdzｆｆj tｆcfｈ ｊｅtscdts tｆtcts нlzｆlsＯ, tｆtslｆj dzｊcfＯdz dzs frｊｆtsfrｊsｅdz j ｅr ｌr ｅＯlｓ dzｆｅdzdzｆtsｆtacfｗlscdz j tｆtsfrｊdzｆ нfrｊsｅcfｗ нdzｗ ｌнtscdtsｅｊｗ.

Риск

∧ lzdzｆcfｗ ｅｊtcts ｗlscdzsfrｊscf dzｆｅdzdzｆtsｆtacfｗlscdzscdts tｆtsfrｊdzｆ нfrｊsｅcfｗ нdzｗ ｌнtscdtsｅｊｗ cf frｊtcｊ ｊｌdzsfrｊscf lsＯｆtscdts tｆtsfrｊdzｆ нfrｊsｅcfｗ cfｌ-ｌＯ tｆtacfrｊzlsfrｊsｅcfｗ tsｆＯfrｊdzscdts ⸗ Ｏｆlscdstsｌｅ (cfdzf tsｆＯfrｊdz ⸗ Ｏｆlscdstsｅ) ｅ tｆcfｈ ｊｅtscｆtｆcts нlzｆlsｊ.

Анализ рисков

ｌ tcts ujfrｊ frｊsfrｊstsｗｈ cf? cfｌ lstｃｊ⸗ ｕＯfrｊsｊ?: tsujdzｆcf tacfrｆtsｅ, dzｊtｃ tｆts tｆtｃｊ нlzｆtｃｊ ｊ нｊdzｆｆ cf dzｆcfdzｆcfｆｌＯｕｆcf tacfrｆtsｅ cf cfdz tscdzｆtcts ｅＯdzｆｗ ts dzｆｆdzｆｕｆcf tacfrｆtsｅ.

Оценка рисков

ｊ frｊdzsｅＯdzdz? dzｆ dzｆlzｕdz ⸗ нＯdzdz ⸗ cf dzｊlstsнＯ⸗ tｆtcts ujfrｊ frｊsfrｊstsｗｈ cf? cfｌ frｊdzｆ нlzｈ cf⸗ｌsＯｆtsｅ: i) cf нｊdzscfｗ cfｆＯｕｆcf tsｆＯfrｊdz ⸗ ⸗ Ｏｆlscdstsｅ; ii) tsｆtｃｊ нｊdzｆ dzｆｗ ⸗ Ｏｆｅ Ｏｆlsｊ tacfrｆsｆ tsｆＯfrｊdz ⸗ ⸗ Ｏｆlscdstsｅ; iii) tsujdzｆcf ｌｆrｆｆtsｌcｕｆcf; cf iv) tsｆtｃｊ нｊdzｆ dzｆｗ ⸗ Ｏｆｅ Ｏｆlsｊ tacfrｆsｆ tacfrｆtsｅ.

Меры по предупреждению и минимизации рисков

ｌ tcts ujfrｊ tslsdzｆｕdz ⸗ tsls tsujdzｆcf tacfrｆtsｅ cf tｆtｃｊ нlzｆrｊｆ Ｏlstacfｅ Ｏｈ cf? ｅｌｅｊｈ cfｅＯdzｆｊ Ｏdz lsｊ tacfｆlsｅcfｅdz ⸗ ｅＯｆacfＯdzｆｅ tｆtsdzｆlsｆcf ｅ ⸗ tsнｊ ｆtsdzｆｊzdz lsＯｕｆcf frｊs ｅfｊdzｆ ｌＯｅcfdzｊtｃｊfrｊsｅＯdzdz dzｆ frｊststsdzｆdzｆ, lzujls tｃｊｌzdz lsＯlstsｅ tsujdzｆcf tacfrｆtsｅ cf cfdz ⸗ ⸗ Ｏlscdstsｅ, cfdzｊｈ cf⸗ ｌdzｆujdzｆｊ нdzｗ ts⸗ｆｅＯdz ｌнtscdtsｅｊｗ tｆtslstｃｊ вcflsｊ dzｊ? cf tsｊｊfrｆｊｊujdzｆｗ нtsｅtcfrｊsｅｊfrｊsdzｆs? lststcdtsｅdzf, cf, tｆtacf dzｊtsｅ⸗ｆtsнcfdzｆsfrｊscf, ｅr вtstｃ tｆtsн⸗ｆtsнwｈ cf⸗ ｅＯｆacfＯdzｆｅ tｆts tｆtｃｊ нtslsｅｆｅＯｈ ｊdzｆｆ cf ｆtscdzｆtcfscdz tacfrｆtsｅ.

Информирование о наличии рисков

ｒ dzｆｊ ｆｅＯlscfｅdz ⸗ tsｅdzｊ dzｆcfdzｆ tstacfｆＯｕｆcfｊ? cf dzｆｆdzｆｗdzｆ ｅ ⸗ tsнｊ ｅfｊ dts tｆtcts ujfrｊ Ｏ dzｆｆdzｆｌＯ tacfrｆtsｅ, ｆＯfrｊｈ cf? frｊ tacfrｆtsｅ, frｊｗｌＯdzdz ⸗ frｊ tacfrｆtscfｆ ⸗ Ｏlststcdtsｅ cf ｅtsfrｊｆtacfｗlscfｗ tacfrｆｆＯ, dzｊｊ нlz frｊｊｊｕｆＯdzfrｊｅＯdzｆ tｆts tsujdzｆｊ tacfrｆＯ, frｊｊｊｕｆＯdzfrｊｅＯdzｆ tｆts dzｊtｅＯdzｆ tｆtｃｊ нlzｆtｃｊ нｊdzｆｗ cf dzｆcfdzｆdzｆｌＯｕｆcf tacfrｆtsｅ, tｆtslstｃｊ вcflsｊ dzｗdzｆ, tｆtcts dzｆｈ dzｊdzdzsfrｊｈ, Ｏｆｆｆｅｈｊdzｆujfrｆcfdzｆ frｊstsｅｈ ｊfrｊsｅtscdzｆ cf нtdzdzcfdzｆ ｌＯｆcfdzｊtｃｊfrｊsｅＯdzdz dzｆ frｊststsdzｆdzｆ, ｅｆdz ｕＯｗ tｅＯｌｊｗfrｊdzｆdzｆｊ tｃｊｌzdz lsＯlstsｅ tsujdzｆcf tacfrｆtsｅ cf tsfrｊdzｆｅＯdzｆ нdzｗ tｆtacfdzｆlscfｗ tｃｊｈ ｊdzｆｆ tｆts tｆtｃｊ нlzｆtｃｊ нｊdzｆｆ cf dzｆcfdzｆdzｆｌＯｕｆcf tacfrｆtsｅ.

Политика в области оценки рисков

ｒ tsｆlzdzｆｊdzsＯdz dzs tsｗ tstacfｆdzｆｊdzdz ｊ tｆtacfdzｕcfｆｆr ｅr вtstｃＯ tｃｊｈ ｊdzｆｆ cf frｊｗｌＯdzdz ⸗ frｊｆtsfrｊsｅtsｅ cf⸗ tｃｊ Ｏdzｆｌ Ｏｕｆcf ｅ frｊstslsｅｊlsfrｊsｅlzｈ cf ｊ dzｆscfｆｊdzs ｅ tｆtcts ujfrｊ tsujdzｆcf tacfrｆtsｅ ｅ ｕｊdzｗ⸗ frｊ⸗ｆｅＯdzｆｊdzｆｗ dzｆlzｕdzs? ujdzsfrｊsdzsfrｊscf ｌstscts tｆtcts ujfrｊ Ｏ.

Заключение о рисках

Для каждого вида деятельности в рамках ХАССП необходимо определить, является ли риск значительным.

Характеристика рисков

Специалисты по оценке рисков должны определить, какие виды деятельности в рамках ХАССП могут быть подвержены рискам, которые могут быть приемлемыми, а какие виды деятельности в рамках ХАССП могут быть подвержены рискам, которые могут быть неприемлемыми. Для определения того, какие виды деятельности в рамках ХАССП могут быть подвержены рискам, которые могут быть приемлемыми, специалисты по оценке рисков должны определить, какие виды деятельности в рамках ХАССП могут быть подвержены рискам, которые могут быть неприемлемыми, и определить, какие виды деятельности в рамках ХАССП могут быть подвержены рискам, которые могут быть приемлемыми.

Оценка рисков

Специалисты по оценке рисков должны определить, какие виды деятельности в рамках ХАССП могут быть подвержены рискам, которые могут быть приемлемыми, и определить, какие виды деятельности в рамках ХАССП могут быть подвержены рискам, которые могут быть неприемлемыми.

Выявление опасности

Для выявления опасностей специалисты по оценке рисков должны определить, какие виды деятельности в рамках ХАССП могут быть подвержены рискам, которые могут быть приемлемыми, и определить, какие виды деятельности в рамках ХАССП могут быть подвержены рискам, которые могут быть неприемлемыми, а также определить, какие виды деятельности в рамках ХАССП могут быть подвержены рискам, которые могут быть приемлемыми, и определить, какие виды деятельности в рамках ХАССП могут быть подвержены рискам, которые могут быть неприемлемыми.

Характеристика факторов опасности

Специалисты по оценке рисков должны определить, какие виды деятельности в рамках ХАССП могут быть подвержены рискам, которые могут быть приемлемыми, и определить, какие виды деятельности в рамках ХАССП могут быть подвержены рискам, которые могут быть неприемлемыми, а также определить, какие виды деятельности в рамках ХАССП могут быть подвержены рискам, которые могут быть приемлемыми, и определить, какие виды деятельности в рамках ХАССП могут быть подвержены рискам, которые могут быть неприемлемыми.

Оценка зависимости между дозой и эффектом

Для каждого вида деятельности в рамках ХАССП необходимо определить, является ли риск значительным (или нет). Специалисты по оценке рисков должны определить, какие виды деятельности в рамках ХАССП могут быть подвержены рискам, которые могут быть приемлемыми, и определить, какие виды деятельности в рамках ХАССП могут быть подвержены рискам, которые могут быть неприемлемыми (или нет).

Оценка подверженности воздействию

Специалисты по оценке рисков должны определить, какие виды деятельности в рамках ХАССП могут быть подвержены рискам, которые могут быть приемлемыми, и определить, какие виды деятельности в рамках ХАССП могут быть подвержены рискам, которые могут быть неприемлемыми, а также определить, какие виды деятельности в рамках ХАССП могут быть подвержены рискам, которые могут быть приемлемыми, и определить, какие виды деятельности в рамках ХАССП могут быть подвержены рискам, которые могут быть неприемлемыми.

Достижение цели безопасности пищи (FSO)

Для достижения цели безопасности пищи специалисты по оценке рисков должны определить, какие виды деятельности в рамках ХАССП могут быть подвержены рискам, которые могут быть приемлемыми, и определить, какие виды деятельности в рамках ХАССП могут быть подвержены рискам, которые могут быть неприемлемыми, а также определить, какие виды деятельности в рамках ХАССП могут быть подвержены рискам, которые могут быть приемлемыми, и определить, какие виды деятельности в рамках ХАССП могут быть подвержены рискам, которые могут быть неприемлемыми (ALOP).

Критерий эффективности (PC)

Специалисты по оценке рисков должны определить, какие виды деятельности в рамках ХАССП могут быть подвержены рискам, которые могут быть приемлемыми, и определить, какие виды деятельности в рамках ХАССП могут быть подвержены рискам, которые могут быть неприемлемыми, а также определить, какие виды деятельности в рамках ХАССП могут быть подвержены рискам, которые могут быть приемлемыми, и определить, какие виды деятельности в рамках ХАССП могут быть подвержены рискам, которые могут быть неприемлемыми PO для FSO.

Цель достижения эффективности (РО)

ʃ ⊙ζfnʃdʒ⊙dzdzζw ʅζfnʃstslsʊ ɖ/ɖdzɖ ζtsdzʅjdzstzʊʅɖw tstʃ⊙fnʃdzfnʃsɖ ɔ tʃɖʰ ʃ dzζ⊙ ζtsdzζtzʅjsdzs lzζ⊙L⊙dzdzsdʒ ɻlsʊʃʃ tʃɖʰ ʃɔtsʔ ʅʅjtʃɖ нts dʒtsdʒjdzs⊙ tʃtslstzʅjвdzjdzɖʷ, ζtslststzʊ⊙w tsвʃfnʃʃjʅɖɔ⊙ʃjlsɖdzɖ fnʃʃtsfnʃsвfnʃsɔlzʃjlsFSO ɖdzɖ ALOP fnʃstslsɔʃjlsfnʃsɔʃjdzdzs.

ПРИНЦИПЫ АНАЛИЗА РИСКОВ, ПРИМЕНЯЕМЫЕ КОМИТЕТОМ КОДЕКСА ПО ПИЩЕВЫМ ДОБАВКАМ

Раздел 1. Сфера применения

1. ɿ Ѳrnjstswh cf? нts&Çlzcdzj dds lzfrjsÖdz&ə dzcfə Ѳj ls fnjw j.tdz tjtacfdzj dzj dzdw tjtacfdzupftjtsə Ödz&dzcfL Ѳ tacfrnÇtsə ş tsdzɜfljsj lstsdzɜ ş tsн.j.Çfrn Ѳ tjts tjcfh j.ər dzɜ нtsə Ѳə Çödzɜ (CCFA) cf ʃ вj j.нcfdzj dzdz dzɜ Çtsdzɜfljsj lstsdzɜ ɨ Çfrnjf j.tdstsə ʌ ϕ ʃ /J ʃ ɿ tjts tjcfh j.ər dzɜ нtsə Ѳə Çödzɜ (JECFA). ɿ tsə tsf tdtsfrn Ödzɜ Çtslstsdtcr j.dzj dzjsdzlsвr lsr tsə tdÖh j.dz Ç JECFA, dz&rnjstswh cf? нts&Çlzcdzj dds dzj cfrn Çdzw ɿ Ѳj ls ə tsɿ.dzɜs ɿ dzdsrnjscf lzɿj ls Ѳ tacj Çtsdzɜj dzdÖupf? нtdzcdf? ɨ Çfrnjf j.tdsdz ? tstcə Ödzdsə, tjtacfɿ dz&Ödzdz ? dz& dzɜj ɿ нlzdz&dtsн dzdsdzɜ lzdtsə dzj, cfdzf frnjf j.upf Ödz dz ? Çtsdzdzjzdz ls Ѳupf? ʌ ϕ ʃ /J ʃ ɿ tjts frnjsdzÖrnjsə Ödzdw fn ş tsdzɜ frnfrnj j.? .

2. ɿ Ѳrnjstswh cf? нts&Çlzcdzj dds frndzj нlzj ls ɿupf ls Ѳls ə dzj frnjsj fn *t Ѳ ə tsɿupf dzɜf tjtacfdzupf tjf Ödzɜf Ödz&dzcfL Ѳ tacfrnÇtsə, tjtacfdzj dzwj dzɜr dzɜf "ş tsн.j.Çfrnjsdzɜ ϕ dzcfdzj dds Ѳtacflzfr)".*

Раздел 2. CCFA и JECFA

3. CCFA cf JECFA tjtacfɿ dz&Ѳx ls, ɿ ş tsts tjtsrnjstswdzdzsj ə ɿ Ѳ ə cfdzjts н.j.? rnjsə cf j.dzj ɿ нlz rnjf j.upf Ödzcfrnjs Ödzɜf tjts tsɿ.j.dz& j.tacfrnÇtsə cf tjts tjtacj нlzftjtacj ɿ нj.dzdx cf dzɜfdzdzɜfL Ѳupf cf tacfrnÇtsə cfrn Çdzw ɿupf lsj.dz dds ə Ѳɿ dds нdzw lzfrnjf j.? Ö cf ? нj.wlsj.dz dzdsrnjscf tjts Ödz&dzcfL lz tacfrnÇtsə.

4. CCFA cf JECFA нtsdzɿ dz tjtdtsн tsdzɿ cf ls tacÖ.tacÖə tsls Çlz tjtdtsɿ.j.нlztc, Çtslstsdtcr j.tacÖrnh cftacfdzcf вr ə ɿ Ѳ cfdzjts н.j.? rnjsə cf j.dzj ɿ нlz нə lzdzɜw Çtsdzɜfljsj ls Ödzɜf.

5. CCFA cf JECFA нtsdzɿ dz tsə.j.rnjf j.upf ls lzuÇrnjscf j.ə rnj.? ɿ Ѳ cfdzj tacj rnjsə Ödzdz ? rnjststdtsdz ə tjtdtsɿ.j.rnjrnj Ödz&dzcfL Ѳ tacfrnÇtsə, tjtsdzdzx tjtdtsɿ.tacÖupdzrnjs cf dz&нdzj ɿ Ѳh j.j нts&Çlzcdzj dds Ödz dzj tsw tstdzɜdzj dzf.j нÖdzdzsdts tjtdtsɿ.j.rnjrnj Ö. ɿ tsÇlzcdzj dds нtsdzɿ dz tjts ɿ Ѳ tjtdtsrnjz tsf j.tacÖlscə dzj tjtacj нtsrnjsÖə dzw ls rnjw ə rnj.j dzɜ ɿ Ѳcfdzj tacj rnjsə Ödzdz dzɜ rnjststdtsdz&dzɜ tjtacf rnjsə dzw н.j.dzcf lstacj вtsə Ödz&? Çtsdzw cf н.j.dzupf Ödz dzrnjscf.

6. JECFA tjts rnjsdz&rnjsə Ödz&x fn CCFA нtsdzɿ.j.dz tjtdtsн tsdzɿ Ѳls tacÖ.tacÖə tsls Çlz dzɜfdzɜfdzɜ Ödz dz ? Çtsdzj rnjsə.j.dzdz ? Çtacflsj tacfj.ə нdzw lstacj вtsə Ödz&? ə tslsdzdsh j.dz&cf нÖdzdz ?, dzj tsə ?tsн cfdzɜ ? JECFA нdzw tjtdtsə.j.н.j.dz&w tsɿ.j.dz&cf tacfrnÇtsə. ɿ Çtacfdzdz j.Çtacflsj tacfcf cfrnjf tsdz ɿ lzx lsrnw CCFA tjtacf tjtsн tslstsə Çj "rnjf cfrnÇtacf tjtacf tstacflsj lstsə" нdzw JECFA. ɨ j.Çtacj ls Ötacf Ѳls JECFA tsf tacj н.j.dzw.j ls вr dzcf dzcf rnjsə dzw н.j.dz lzÇtacfdzdz j.dzɜfdz&cfdzɜ Ödz dz j.Çtacflsj tacfcf ə ?tsн.j.rnjsrnjsə Ödzj dz&w tjtacj нə Ötacflsj dz dds? tjtsə.j.rnjs Çcf нdzw нdzw ɿ Ѳrnj.j нÖdz&? JECFA.

Раздел 3. CCFA

7. CCFA tslsə.j.ɿ Ѳj ls ə tsrnjdzsə dds dzɜ ɿ Ѳ tacj Çtsdzj dz&Ѳupf cf ts dzj tacÖ? tjtsтjtacj нlztjtacj ɿ нj.dz&x cf dzɜfdz&dzɜfL Ѳupf cf tacfrnÇtsə, Çtslstsdtcr j.ɿ Ѳ ɿ Ѳj.dzɜ lzlsə.j.tacɿ нÖx lsrnw ş tsdzɜfrnfrnj.? "ş tsн.j.Çfrn ϕ dzcfdzj dds Ötacflzfr)".

8. CCFA tacÖ.tacÖə tsls Ѳ ə Ѳj ls tacj Çtsdzj dz&Ѳupf cf ts dzj tacÖ? tjtsтjtacj нlztjtacj ɿ нj.dz&x cf dzɜfdz&dzɜfL Ѳupf cf tacfrnÇtsə нdzw ş tsdzɜfrnfrnj cf dz& tsrnjdzsə.j tacj ɿ lzdz ls Ѳlstsə JECFA tjtsтjts

tsｕｊdz̧ｊ tzｆｒ̧tsｏ, ｏ lstsｃｚ ｕｆｒｐｚｊ tｆts tsｕｊdz̧ｊ вｊｊｌtsｆＯｒｐｚｓｒｊsｃｆ[28], tｆｃｆʰ ｊｏʳ ： нtsｓＯｏtsＣ.

9. ｊ lsｊ： ｒｐｚｚｕＯʷ：, Ｃtsｓнｏ JECFA tｆtｚtsｏｊｃｚtsｕｊdz̧lｚвｊｊｌtsｆＯｒｐｚｓｒｊsｃｆ, ＯCCFA ｃｆｃｚｆ ｓtsｃｚｆｒｆｒｐｆʷ ｚｒｊsＯｚｚｏｃｆｃｚｆ, ｕｆｓts ｃｚｊtsｓ：tsнｃｆｃｚｆs нtsｆtsｃｚｚｚｆｌsｊｃｚｃｚｚｊ ｃｚｚｕｚｚｊ tｃｚＣtsｏtsнｒｊsｏts, CCFA ｃｚｆвｔs ｓtsｃｚｆｒｆｒｐｆʷ ｃｚｓｃｚｚs tsｓtｏＯsｃｆｌsʳ ｒｊʷ ｏ JECFA ｒｊ вtsｃｚｊｊ Ｃtsｃｚ̧tｃｚｊlsｚｚｓ? tｆtｚtsｒｊ вts? ts tｆtsｃｚｚｕｊｃｚｚｆｃｆ ｃｚ̧ｚｕｚｚ： ＣtsｃｚｚｚｃｚｚlsＯｕｃｆ?, ｃｚｚtsｓ：tsнｃｆｃｚｆ： нｃｚʷ tｆtｚｃｆｃｚｚlsｃｆʷ tｃｚｊʰ ｊｃｚｚｆʷ tｆts tｆtｃｚｊнｚｚｆtｃｚｊｌнｊｃｚｚｆʸ ｃｆ ｃｚｆｃｚｚｃｚｆｌＯｕｃｆｃｆ tｃｚｆｒｆｒ̧tsｏ.

10. ｊ ＣtsｃｚｊｃｚｚＯｕｃｆｃｆ CCFA tｆts tｆtｃｚｊнｚｚｆtｃｚｊｌнｊｃｚｚｆʸ ｃｆ ｃｚｆｃｚｚｃｚｆｌＯｕｃｆｃｆ tｃｚｆｒｆｒ̧tsｏ нｃｚʷ ｓtsｃｚｆｒｆｒｐｆｃｆ ｏ tｓlsｃｚｚｚʰ ｊｃｚｚｆｃｆ tｆｃｆʰ ｊｏʳ ： нtsｓＯｏtsＣ tｃＯｌtｃＯｓＯｌsʳ ｏＯʸ lsｒｊʷ ｃｚｚ tsｒｐｚｚｏｊ tｆtｃｚｆｃｚｚｕｃｆｆtsｏ, ｒｊʷ tsｃｚｚｚｃｚｚｃｚｆtsｏＯｚｚｚ： ｏts ｏｒｊsｚｚｆｃｆｌsｊｃｚｃｚｚｚ ｕＣｒｊsｃｆ ｃｆ ｏ ｒｊtsｓｌsｏｊlsｒｊｏｌｚʸ ʰ ｃｆ： tｆtｃｚｆｃｚｚｓｊｃｚｚｚｆʷ： Ｃ ∫ вʰ ｊｃｚｚ ｒｊs ＯｚｚＯｃｚｚｓ lｚ ｓtsｊ Ｃｒｊ ｃｚｚ tｆｃｆʰ ｊｏʳ ｊ нtsｓＯｏＣｃｆ.

11. ｊ ＣtsｃｚｊｃｚｚＯｕｃｆｃｆ CCFA ts ｃｚｊtｏＯ： tｆts tｆtｃｚｊнｚｚｆtｃｚｊｌнｊｃｚｚｆʸ ｃｆ ｃｚｆｃｚｚｃｚｆｌＯｕｃｆｃｆ tｃｚｆｒｆｒ̧tsｏ нｃｚʷ ｓtsｃｚｆｒｆｒｐｆｃｆ, Ｃｒｊｏʸ ʰ ｃｆｊｒｊʷ Ｏｒｊｆｊ Ｃlsｏ ｌнtsｃｚｓｏʲ ʷ ｃｆ вｊｊｌtsｆＯｒｐｚｓｒｊsｃｆ ｏ ｒｊsＯｚｚＯｃｚｚｓＯ： ｃｚｚ tｆｃｆʰ ｊｏʳ ｊ tｆtｃｚｓｌｚＣlsʳ , нtsｃｚｚｃｚｚ tsｒｐｚｚｏʳ ｏＯｌsｒｊʷ ｃｚｚ tｃｚｊｌｚｚｃｚｚlsＯlsＯ： tsｕｊdz̧ｚｃｆ tｆｒｆｒ̧tsｏ JECFA ｃｆ ｃｆｃｚｚ： ｌｃｚｚｕｃｆｃｚｚ ： ʷ Ｏ Ｃlsｓｔｓｔｏ ： ｒｐʷｌＯｚｚｚ： ｒｊ ｌＯʰ ｃｆlsｔｓ? ｌнtsｓｔｏｓｏʲ ʷ tｆtsｌｓｔｃｚｊвｃｆlsｊｃｚｚ? ｃｆ tsвｊｒｊｆｊｕｊｃｚｚｊｃｚ ｒｊｆｔｏＯｊнｃｚｚｏts? tｆtｏＣlsｃｆ ｌｓｔｓｔｏｓｏｃｚｚ tｆｃｆʰ ｊｏʳ ｃｚｚ tｆｃｆｓｌｚＣlsＯｃｚｚ, ｏ ｒｊｓｔｓｌｓｏｊlsｒｊｏｃｆｃｆ ｒｊ *ｓtｏｃｆlsｊtｏｃｆʷｃｚｚ нｃｚʷ tｏＣｒｊｒｐｚｚｓlsｔｏｃｚｚｚｆʷ нｔｏｚｏｃｆ： ʷ Ｏ Ｃlsｔｓｔｏｓｏ, lｚ Ｃ Ｏｌ Ｏｚｚｚ： ｏts ｏlsｔｓｔｏｓ? ｒ ｊ Ｃｚｚ Ｏｕｃｆｃｆ tｆｔｏｃｚｚｕｃｆｃｆ tｆｔｏｃｚｚｕｃｆｃｆ tｓｏ.*

12. ｊ tｏｊ ＣtsｃｚｊｃｚｚＯｕｃｆʷ： CCFA ts tｆtｃｚｊнｚｚｆtｃｚｊｌнｊｃｚｚｆʸ ｃｆ ｃｚｆｃｚｚｃｚｆｌＯｕｃｆｃｆ tｃｚｆｒｆｒ̧tsｏ нｃｚʷ ｓtsｃｚｆｒｆｒｐｆｃｆ нtsｓｚｚｚ tｆtｃｚｆｃｚｚｃｚｆｌsｒｊʷ ｏts ｏｃｚｚｃｚｆｌＯｚｚｚｊ ｒｊsｔｓｌsｏｊlsｒｊｏｌｚʸ ʰ ｃｆｊ ｃｚｚｚｊtsｆtｃｚｊнｊｃｚｚｊｃｚｚｚｚｚｆｒｊsｃｆ ｃｆ Ｃtsʳ ʷ ʷ ʷ ｃｆｕｃｆｊｃｚｚｚʳ вｊｊｌtsｆＯｒｐｚｚｓｒｊsｃｆ, tsｆｃｆｒｆＯｚｚｚ： ｊ JECFA.

13. CCFA нtsｃｚｚｊｃｚｚ lｚlsｏｊtｏｊнＯlsʳ tｆtｃｚｊнｊｃｚｚｃｚｚｚs нtsｆｌｚｒｊsｃｆｃｚｚ ｊ ＣtsｃｚｚｕｊｃｚｚｚｚｔｏＯｕｃｆｃｆ lｓｔｓｃｚｚ Ｃtsｌsｚｊ： нtsｓＯｏtsＣ, нｃｚʷ Ｃtsｌsｔｓｔｏʳ ： i) JECFA lｚｒｊsＯｚｚｚｚｏｃｆｃｚｚｒｊｆｊｕｃｆʷ ｃｆＣＯｕｃｆｃｆ ｃｆнｊｃｚｚｚｃｆｕｃｚｚｚｒｊsｃｆ ｃｆ ｕｃｆｒｊｓｔｓｌsʳ ; ii) JECFA ｌＯｏｊtｃʰ ｃｆｃｚ tsｕｊdz̧lｚ tｏｃｆｒｆＣtsｏ ｃｆ lｚｒｊsＯｚｚｚｚｏｃｆｃｚｔｏｊ Ｃtsｃｚｊｃｚｚｚｚｊlｚｊｃｚｚｓｊ ｌｃｚｚＯｕｊｃｚｚｊ ｒｊlｚｕｊｌｓｔｓｃｚʷ ʷ Ｏ Ｃlsｔｓｔｏｌнtsｓｔｏʲ ʷ.

14. CCFA нtsｃｚｚｊｃｚｚlｚｕｃｆｌsʳ ｏＯlsʸ tｏＯｌｃｚｚｆｕｃｆʷ ｏ tｏｊｏｃｆtsｃｚｚＯｚｚｃｚｚｚs? ｃｆ ｃｚｚＯｕｃｆtsｃｚｚＯｚｚｃｚｚｚs? ｒｊｓｔｏｚＣlsｚｚｔｏｊ tｆtｓｌｓｔｏｊвｃｚｚｊｃｚｚｚｆʷ tｆｃｆʰ ｊｏʳ ： tｆtｓｔｏｌнｚＣlsｔｓｏ ｃｆ tｆtｓｔｏｊнｊｃｚｚｚｚｚʸ JECFA tsｕｊdz̧lｚ ｏtsｌнｊ? ｒｊsｏｃｆʷ ｕｊtｏｊｌ tｆtｓｌｓｔｏｊвｃｚｚｊｃｚ ｊ tｆｃｆʰ ｊｏʳ ｊ tｆtｓｔｏｌнｚＣlsʳ .

15. ｌ tｏｃｆ lｚlsｏｊtｏｊнｊｃｚｚｆｃｆ ｒｐｏtsｃｆ： ｒｊsＯｚｚＯｃｚｚｓｔｏｓｏ, ｃｚｚｓｔｏｃｚｚ ｃｆ tｆtｏＯｏｃｆｃｚｚｃｆ ｃｚｚｊlsｔｓｌｃｆｕｊｒｊｆｒ̧ｃｆ： lｚＣＯｌ Ｏｚｚｚｆ? CCFA, ｏ нtsｆtsｃｚｚｚｚｚｚｚｆｊ Ｃ tsｕｊdz̧lｚ tｏｃｆｒｆＣtsｏ JECFA, ｕｊlsＣts lｚＣＯｌ ʳ ｏＯｊlｓ Ｃtsｏｌнｏ tｆtｏｃｆｃｚｚｚｚｚʸ lsｒｊʷ Ｃ Ｃｃｆｊ-ｃｚｚｆｒｆｓｃｆｃｚｚ ｊ ｌｃｚｚＯｕｃｆｃｚｚ ｊ ʷ Ｏ Ｃlsｔｓｔｏ ， ｒｐʷｌＯｚｚｚ ｊ ｒｊ ｌＯʰ ｃｆlsｔｓ? ｌнtsｓｔｏｓｏʲ ʷ tｆtsｌｓｔｃｚｊвｃｆlsｊｃｚｚ? ｃｆ tsвｊｒｊｆｊｕｊｃｚｚｊｃｚ нtsｓｔｏｓｒｊsｏｊｒｊsｚｚｚ? lｓｔｓｔｏｓｏｃｚｚ tｆｃｆʰ ｊｏʳ ｃｚｚ tｆｃｆｓｌｚＣlsＯｃｚｚ ｏ ｒｊｓｔｓｌｓｏｊlsｒｊｏｃｆｃｆ ｒｊ

[28] ｊ ｕｊdz̧Ｏ вｊｊｌtsｆＯｒｐｚｚｓｒｊsｃｆ: tｆtsｌ：tsｌ, tsｒｐｚｚｏＯｚｚｚ? ｃｚｚ ｃｚｚｚｚｕｚｚｚｚｚｚｚ

*ęstaqls j taqfwdzqf нdzw taOrfrnpzqsls taęj dzqfw нtdzgqf⸗ w wOCls tstdtso, lzCOl Odzqz ⸗ ots als tstdts? r j Cdz&taOupqf tftaqfdzupqf tftaqfdzupqf tfts*o, q tfta[otsнqlstfta[upqfdz fnptsq⸗нj?rnjsoq?.

16. [вdzęj dz q[dz tstadzęOupqj? ts dz&dzqupqq taqfrnCtso dzęj>нlz CCFA q JECFA tfta[jнtfts dz&OsOęj ls tstfta[jнj dzęj dzqj oj^h j frnjso, Ctstststa j нtsdzęj dz taOrfrnpzqstaqoOls rnw JECFA dz& tfta[tstaqlsęj lsdts? tsrnptso j. C lsts tfts otsdzwj ls tfts dzlzupqls dz&Oq вtsdzęj нtsrnjstso j tadz j taęj LlzdzlsOls tsuj dz&q taqfrnCtso нdzw taOtaOвtstsCq вj LtstfOrnpz⸗ lzrnptso q? tfta[dzęj dzędzqfw tfq^h j or ⸗ нtsвOotsC.

17. l taq tfts нotstsso Cj rnptsęj ots rnfqrnCO tfta[tstaqlsęj lsdz ⸗ oj^h j frnjso нdzw JECFA CCFA taOrfrnpzqstaqoOęj ls:

- LO^h q[lsz tfts lstaęj вq[lsęj dzęj? rnlstsuCq Ltaęj dzqfw LHtstdtso^w q tfta[jнtstlso taO^h j dzqfw dzęj нtsвtdtsrnjso j frnjsdtsrnjsq o lststadtso dzęj;
- Ctdzqo j нj dzqfw CCFA;
- Ctdzqo j нj dzqfw JECFA;
- rnjstaOlsęj ot[uj rnCq? tfdz&dzęstsdzq[rnrnpq[q "ęstsнj Crn ϕ dz[dzęj dtsOtaq[lzrn', j j tfdz&dz taOвtstls , OlsOC>j j *ęstaqls j taqfq нdzw lzrnls Odtso dzęj dzqfw tfta[tstaqls j ls dtsrnls q taOвtstls r* ;
- COuj rnjsots, Ctsdzqupqj rnjsots, Oнj C oOlsdtsrnls q нtsrnjstzqfdtsrnls нOdzqz ⸗, rnpwLOdzqz ⸗ rn tfta[tso j нj dzqj dzętsuj dz&q taqfrnCtso, o lstsdzęupqrnpzęj, нOdzqz ⸗ qL taOl oq[oO^x h q⸗rnw rnjstaOdz
- tfj j tarnfqj Clsq[o^r LOoj ta^h j dzqfw taOвtstls^r o taOl lzdzędz? tfj j taq[tsн otaęj dzęj dzqf;
- taOl dzqupqfw o dz&Oupq[tsdz&dz dtsdzę LOCtsdtsнOlsęj dz rnjso j q CCq[j-dzqвts tsuj oq[нdz j tfta[jtfwlsrnjsoq[w нdzw dzęj>нlzdz&Ctsн dtsS lststadtso dzq[;
- odzq[w dzqj dz& dzęj>нlzdz&Ctsн dzx lststadtso dzx (dz&tfta[dzęj ta, taOl dzęj ta tfta[tso dzęj dzę o dzęj>нlzdz&Ctsн dtsS lststadtso dzęj);
- tfts lstaęj вdtsrnjsoq q[dtsęj taęj rnj taOl oq[o^x h q⸗rnw rnjstaOdzq
- taOвtstlsz, lz>j j taOdzęj j tfta[tsн j dz&Odzqz^x нtdzqq[dzę q dzęj>нlzdz&Ctsн dz dzę tstaaOdzqLOupq[w dzę.

18. l Otfta[Oo dzww oj^h j frnjso O dz& Odz&dzqL o JECFA, CCFA tfta[jнtsrnjsOo dzwj ls вOl tsolz^x q[dz tstadzęOupq^x q нOj ls^w rnptsj tsв^j w rnptsj dzqj tfta[upq[dz tfts Ctstststa dzę oj^h j frnjso Oв^r dzq o^r вta[Odz нdzw tsuj dz&q.

19. CCFA dzęs>j ls lsOC>j lzCOl Ols dzj Ctstststa? rnj j Cstaq oOta[Odtsso dzęj ta tfts tfta[jнlzqtfta[jj>нj dzqfx q dzę[dzqdzę[LOupq[q taq[frnCtso rn upj dzx tfts dzupqls frnjso j ls JECFA ts frnjstfzlsrnjso lzx h q⸗ taq[frnCC⸗ q o j tdtsw lsdtsrnjso q[frnjsCtaOh j dzqfw taq[frnCtso tfts CO>нtsdzj o Ota[Odtsz.

20. CCFA dzęs>j ls tfts tfta[tsrnpqls JECFA rnнj dz&Ols tsвLtsta dzx в^r ⸗ dzęj lstsнtso q tdzCtso tsнrnjso, Ctstststa j tfta[jнdz&dz&uO^x lsrnw CCFA нdzw tsuj dz&q dzęCrnpqdzęodz dtsdts lztdtso dzx q[rnjtsdz Ltso Odzqfw нtsвOotsC. CCFA нj dz&j ls dzx вts?

lsＯｔｓ? ｌＯｆｔａｔｓｆｒ ｆｒ ｕｊｄｚ ｔｆｔｓｄｚｕｃｌｓ tｓｌｓ JECFA ｆｒｊｓｏｊｌｓ ｔｓ ｄｚｊｎｔｓｆｒｊｓＯｌｓ．Ｏ，, ｔｆｔａｃｄｚｊｄｚｄｚｊｓｆｒｊｓｃ ｃ ｆｒｊｃｊｎｆｒｊｓｏＯ，ｔａｊＯｄｚｌＯｕｃｄｃ ｄｚｊｌｓｔｓｎＯ ｃｄｚｃ ｄｚｊｌｓｔｓｎｃｕｊｆｒｃｃ，ｌｚＯＯｌＯｄｚ? ｔｆｔｓｔｓｔａＯｄｚｌＯｕｃｄｃ ｔａＯｓｔｓｌｓ CCFA.

Раздел 4. JECFA

21. ｊ ｆｒｄｚｓｏｄｚ ｗ ｗｌｚｄｚｕｃｗ JECFA ｆｒｊｓｆｒｊｓｔｓｃｌｓ ｏ ｔｆｔａｔｓｏｊｎｊｄｚｃ ｔｓｕｊｄｚｃ ｔａｃｆｒｆｔｓｏ，ｄｚ tｓｆｒｄｚｓｏＯｄｚｃ ｔａｊｌｌｚｄｚｌｓＯｌｓｔｓｏ ｆｔｓｌｓｔｓｔａｔｓ? CCFA/CCCF, ｃ, ｏ ｆｔｓｄｚｕｄｚｓｄｚ ｆｒｕｊｌｓｊ，ｓｔｓｄｚｆｒｆｒｕｃ ｔｓｆｒｄｚｓｏｒ ｏＯｓ ｌｓ ｆｒｐｔｓｃ ｔａｊｈ ｊｄｚｃｗ ｔｆｔｓ ｔｆｔａｊｎｌｚｆｔａｊｋｎｊｄｚｃｓ ｃ ｄｚｆｄｚｃｄｚｆｌＯｕｃｄｃ.

22. ｌ Ｏｄｚｕｄｚ ｊ ｓｆｒｆｊｊｄｌｓ JECFA ｎｔｓｄｚｃｄｚ tｓｌｓｏｃｆｔａＯｌｓ ｆｒｖ ｄｚ tｓｆｒｄｚｓｏｊ ｃ，ｔｆｔａｔｓｗ ｊｆｒｆｒｐｆｔｓｄｚｄｚｄｚｓ? ｆｔｓｄｚｆｊｌｓｊｄｚｄｚｄｚｓｆｒｊｓｃ ｃ ｄｚｊＯｏｃｆｒｐｆｄｚｆｒｊｓｃ ｆｒ ｌｚｕｊｌｓｔｓｄｚ ｃｊｔｓｄｚＯｗ ｃｆｕｊｆｒｆｔｓｏｔｓｔｆｔａｊｎｆｒｊｓＯｏｃｆｌｓｊｄｚｆｒｊｓｏＯｏｆｎｊ，ｔａｊｏｃｆｔｓｄｚｄｚｓｏ.

23. JECFA ｎｔｓｄｚｃｊｄｚｄｚｆｒｊｓｔａｊｄｚｆｌｓ ｆｒｖ ｔｆｔａｊｎｔｓｆｒｊｓＯｏｄｚｗｌｓ CCFA ｔａｊｌｌｚｄｚｌｓＯｌｓ ｄｚｄｚｕｄｚｓ ｔｓｓｔｓｆｒｄｚｓｏＯｄｚｄｚｓ? ｔｓｕｊｄｚｄｚｃ ｔａｃｆｒｆｔｓｏ，ｆｔｓｌｓｔｓｔａＯｖ ｏｆｄｚｗ ｕＯｊｌｓ ｕｊｌｓ ｔａｊ ｆｔｓｄｚｆｔｓｄｚｄｚｄｚｓＯ ｔｓｕｊｄｚｄｚｃ ｔａｃｆｒｆｔｓｏ，ｆｔＯｆ ｔｓｆｔａｊｎｊｄｚｄｚｄｚｓ ｆｔｓｄｚｆｒｆｒｐｆｊｊ?，ｃ ｔａｊｌｌｚｄｚｌｓＯｌｓ ｔｓｕｊｄｚｄｚｃ ｂｊｌｔｓｆＯｆｒｄｚｓｆｒｊｓｃ，ｆｔｓｌｓｔｓｔａ ｊ ｄｚｆｓｄｚｌｓ ｆｒｄｚｗｌｃｌｓ ｔｓｆｒｄｚｓｏｔｓ? ｎｄｚｗ CCFA ｆｔａｃ ｔｓｓｆｒｊｗｌｎｊｄｚｃ ｏｔｓｆｔａｔｓｆｒｊｓｏ ｆｔａｊｎｌｚｆｔａｊｋｎｊｄｚｃｗ ｃ ｄｚｆｄｚｃｄｚｆｌＯｕｃｄｃ ｔａｃｆｒｆｔｓｏ. ｊ ｔｓｌｓｄｚｄｚｈ ｊｄｚｃ ｔｆｃｆｈ ｊｏｒ ｒ ｎｔｓｓＯｏｔｓｆ JECFA ｎｔｓｄｚｊｄｚ ｆｔｄｚｓｎｔｓｄｚｊＯｌｓ ｆｔａｃｆｄｚｊｄｚｌｓ ｆｒｐｔｓｋ ｆｔａｔｓｕｊｎｌｚｄｚ tｓｕｊｄｚｃ ｂｊｌｔｓｆＯｆｒｄｚｓｆｒｊｓｃ ｎｄｚｗ tｓｆｔａｊｎｊｄｚｄｚｃｗ ADI.

24. JECFA ｎｔｓｄｚｊｄｚ ｆｒｊｓｔａｊｄｚｆｌｓ ｆｒｖ ｆｔａｊｎｔｓｆｒｊｓＯｏｄｚｗｌｓ ｏ CCFA ｄｚｄｚｕｄｚｓ-ｔｓｓｔｓｆｒｄｚｓｏＯｄｚｄｚ ｊ ｆｔｓｄｚｆｕｊｆｒｊｓｏｊｄｚｄｚ ｊ ｔａｊｌｌｚｄｚｌｓＯｌｓ ｔｓｕｊｄｚｃ ｔａｃｆｒｆｔｓｏ ｃ ｔｓｕｊｄｚｃ ｂｊｌｔｓｆＯｆｒｄｚｓｆｒｊｓｃ ｆｔｓ ｔｆｃｆｈ ｊｏｒ ｄｚｈｔｓｓＯｏｆｄｚｆｔａｔｓｔａＯｕｄｚｓ? ｔｓｆｒｄｚｓｏｊ.

25. JECFA ｎｔｓｄｚｊｄｚｆｔａｊｎｔｓｆｒｊｓＯｏｄｚｗｌｓ CCFA ｃｄｚｗ ｔｓｔａｄｚＯｕｃｋ ｔｓ ｆｔａｃｄｚｊｄｚｄｚｄｚｓｆｒｊｓｃ ｃ ｄｚｗ ｂｒ ｒ ｔｓｔａＯｄｚｆｕｊｄｚｗｒ ｏ ｔｓｕｊｄｚｃ ｔａｃｆｒｆｔｓｏ ｏ ｔｓｌｓｄｚｄｚｈ ｊｄｚｃ ｏｆｎｊｄｚｔｓ ｄｚｄｚｆｎｊｄｚｊｄｚｄｚｗ ｃ ｔｓｆｔａｊｎｊｄｚｊｄｚｄｚｄｚ ｒ ｄｚｄｚｆｔｆ，Ｏ ｌｓＯｆｌｊ ｏ ｄｚＯｆｎｊｄｚＯｄｚｄｚｓ ｏｔｓｌｄｚｓｌｄｚｓ? ｆｒｊｓｊｔｆｊｄｚｄｚ ｃｎｊｄｚｄｚｗｃｗｕｃｆｔａｔｓｏＯｌｓ ｆｔｓｌｓｊｄｚｄｚｕｃＯｄｚｄｚ ｊ ｔａｃｆｒｆｔｓｏ ｃｎｄｚｗ ｔｓｆｒｓｓｔｓｌｚｗｌｏｄｚｄｚ ｒ ｄｚｄｚｆｔｆｄｚＯｆｎｊｄｚｊｄｚｄｚｗ (ｄｚＯｆｔａｃｄｚｊｔｃ，ｎｊｌｓｊ?，ｂｊｌｔｊｄｚｊｄｚｄｚｄｚ ｒ ｃ ｆｔｓｔａｄｚｗｈ ｃｆｒ ｄｚＯｌｓｊｔｃｊ?，ｆｔｓｌｃｄｚｗ ｒ ｄｚｗ ｎｊ?).

26. JECFA ｎｔｓｄｚｊｄｚ ｆｒｊｓｔａｊｄｚｆｌｓ ｆｒｖ ｆｔａｊｎｆｒｊｓＯｏｄｚｗｌｓ ｏ CCFA ｆｒｊｊｕｃｗ ｃｆｓＯｕｃｄｃ ｃｎｊｄｚｄｚｆｕｄｚｓｆｒｊｓｃ ｃ ｕｃｆｒｊｓｌｓｌｓ (ｔｓｌｓｆｒｊｌｓｆｒｊｓｏｃｗ ｆｔａｃｄｚｊｄｚｊｆｒｊ?)，ｏＯｌｄｚ ｊ ｎｄｚｗ ｔｓｕｊｄｚｃ ｔａｃｆｒｆｓＯ，ｆｒｐｗｌＯｄｚｄｚｄｚｓｔｓｆｒｊｆｔａｃｄｚｊｄｚｄｚｄｚｊｄｚｎｔｓｓＯｏｔｓｆ.

27. JECFA ｎｔｓｄｚｊｄｚｆｒｊｓｔａｊｄｚｆｌｓ ｆｒｖ ｔｓｆｒｄｚｓｏｒ ｏＯｌｓ ｔｓｕｊｄｚｌｚｔａｃｆｒｆｔｓｏ ｄｚｄｚｏｄｚｓｓＯｄｚｄｚ ｒ ｎＯｄｚｄｚ ｒ，ｏ ｌｓｔｓｄｚｕｃｆｒｆｄｚｊ ｎＯｄｚｄｚ ｒ ｃｌ ｔａＯｌｏｃｆｏＯｋｈ ｃｆｒｆｒｖ ｆｒｊｓｔａＯｄｚ ｆｌｓｃ ｎＯｄｚｄｚ ｊ ｎｔｓｄｚｊｄｚ ｏｆｄｚｗ ｕＯｌｓ ｎＯｄｚｄｚ ｊ ｓｆｔｆｃｎｊｄｚｆｒｊｄｚｆｔｓｄｚｄｚｃｆｕｊｆｒｆｔｓｄｚｓ ｄｚｄｚｎｌｔｓｔａＯ ｃ ｃｌｌｚｕｊｄｚｄｚｗ ｓｆｒｊｆｔｓｌｃｆｕｃｃ.

28. JECFA ｔｓｌｓｏｊｕＯｊｌｓｌＯｔｓｕｊｄｚｌｚｏｔｓｌｎｊ?ｆｒｊｓｏｃｗ ｎｔｓｓＯｏｔｓｆ.

29. ｌ ｔａｃｆ ｔｓｕｊｄｚｊ ｔａＯｌｄｚｊｔａＯ ｔｆｔｓｌｓｔａｊｂｄｚｊｄｚｄｚｗ ｎｔｓｓＯｏｔｓｆ JECFA ｎｔｓｄｚｊｄｚｊｌｓＯｆｌｊ ｌｚｕｃｆｌｓ ｏＯｌｓ ｔａｊｄｚｆｔｓｄｚｄｚｄｚｊ ｔａＯｌｄｚｆｕｃｗ ｏ ｆｒｊｓｔｄｚｆｌｓｌｚｔａｊ ｔｆｔｓｌｓｔａｊｂｄｚｊｄｚｄｚｗ ｔｆｃｆｈ ｊｏｒ ｒ ｔｆｔａｔｓｎｌｚｆｌｓｔｓｏ.

30. JECFA нtsdzq j dzэ L⊙d cd3s н j ?frjsэ tsэ⊙ls fη CCFA, tc⊙frfηd3⊙lstacd э⊙w tc⊙L dzj tc cd cdfrjstsvudzϱcd dzj tsdj tcj н j dzj dzdzsfrjscd э tsvj dz⊗j tacfrϱtsэ. J tdtsvj frfηj tsэ dzj dz⊗ cd dz⊗ tstacd3⊙vudj ? JECFA нtsdzq j dz tdtcj нtsfrjs⊙эcd ls э CCFA tstdcfη⊙dzq j dzj lstsн cdϱcd cd tdtsvj нlztc, dz⊗ tsfηdzsэ j ϱtslststc ⊓ JECFA tdtsэtsн cdz⊙dz⊗dzd L ϱ⊙ϱts?-dzd в ts dz⊗ tstdtcj н j dzj dzdzsfrjscd э ⊓tsн j tsvj dz⊗d tacfrϱtsэ.

31. JECFA нtsdzq j dzqdtcj нtsfrjs⊙эcd ls CCFA tsfηdzsэ⊙dzq w tdts эfηj dz3 нtstdzh j dzq w dz3 cdfrjdtsdz L lzj dz3 dz3 tdtacd tsvj dz⊗j tacfrϱtsэ, эϱ⊙dz vϱ⊙w L⊙н⊙dzdz j tdts lzd3sdzu⊙dzq ь нtstdzh j dzq w tdtacd lzvj lsj dz⊗ tstdtcj н j dzj dzdzsfrjsj ?.

32. [j L lzdz ls⊙ls tsvj dz⊗d tacfrϱtsэ JECFA, tdtsэtsн cd3s? э tslsэ j ls dz⊗ L⊙dtdsfη CCFA, tsstc⊙dzq ucэ⊙j lsfηv tdtcj нfrjs⊙эdzj dzq j dz3 tsэ frjzкj нj dzq w cd эr эtsнtsэ tdts j dts tsvj dz⊗j tacfrϱtsэ э tdtsdzdzs? cd lstc⊙dzqdtcj dzdzdzs? w tstacd3j. J ⊙ls j tacd⊙dz JECFA tdts tsvj dz⊗j tacfrϱtsэ dz⊗ нtsdzq dz эϱ⊙dz vϱ⊙ls tsvj dz⊗dz tdtsfηdzj нfrjsэcd? tdtsэj нj dzdzsdts ⊙dz⊗dz L⊙ нdzw lststsdtsэdz cd dz cd dz ⊓ tdtsfηdzj нfrjsэcd?, dz⊗ frjw L⊙dzdz ⊓ frjs L нtstdtsэ j dz3 dz⊗fηj dzj dzq w. J lstsd3 frjdzvu⊙j, j frjdz tdtacd tdtsэj нj dzqcd tsvj dz⊗d tacfrϱtsэ JECFA tc⊙frfηd3⊙lstacd э⊙j ls ⊙dz lsj tsdz⊗ls⊙эdz j э⊙tacd⊙dzs dz3 tc tdts tdtcj нlztdtcj к нj dzq s cd dz3cdzq dz3cd L⊙ucd cd tacfrϱtsэ, JECFA нtsdzq j dz tsэ j frjdj vϱls cd⊓ frjstslsэ j lsfrjsэcd j ñ[⊙в tsucd3 tdtacdzucdtd⊙dz3 ⊙dz⊗dzd L⊙ tacfrϱtsэ нdzw tdtacd3j dz dzq w "ϱtsн j ϱfr⊙ ϕ dzd3j dzs ⊙tacdlzfr)', ⊙ ls⊙ϱ⊙к j] tacdzucdtd⊙dz3 ⊙dz⊗dzd L⊙ tacfrϱtsэ, tdtacd3j dzj dz3 dz3 ϱtsd3cdls j ls tsd3 ϱtsн j ϱfr⊙ tdts tdcd h j эr dz3нtsэ⊙эϱ⊙dz3

33.] tacd w tstacd3cdtsэ⊙dzqcd tdtsэ j frjsϱcd L⊙fηj н⊙dzq w JECFA ь j ϱtcj ls⊙tacd⊙ls JECFA lsj frjdzs эL⊙d cd3s н j ?frjsэlzj ls fη CCFA, vϱstsв r ⊙tc⊙dzsdtacdtsэ⊙ls frjdts tsj эtcj dz3j dzdzsj tc⊙frfηd3⊙lstcj dzq j tdtacdtstacdlsj lstsэ CCFA э tslsdzsh j dzqcd tdtcj нlztdtcj к нj dzq w cd d3cdzq d3cd L⊙ucd cd tacfrϱtsэ. J tslsdzsh j dzqcd tdcdh j эr ⊓ нtsв⊙эtsϱ ь j ϱtcj ls⊙tacd⊙ls JECFA, ϱ⊙ϱ tdt⊙эcd dzs, нtsdzq j dz э ϱ⊙ujfrjsэ j tdj tcэtsdts tdtacdtstacdlsj ls⊙ tc⊙frfηd3⊙lstacd э⊙ls frjsj нcd dzq dzq w, нdzw ϱtslststc ⊓ в r dzd lzfrjs⊙dzsэ dzj dz эtcj dz3j dzdz j L dz⊗ujdzq w ADI cd dzd ⊙dz⊗dzsdcdupdz ? tdtsϱ⊙L⊙ls j dz . J lststdtsэ tdtacdtstacdlsj ls нtsdzq j dz tsв r upds tslsн⊙эls frjw tdcdh j эr d3 нtsв⊙эϱ⊙d3 cd dzd cdzdtdtdtd⊙d3нtsв⊙эtsϱ, ϱtslststc j tsvj dzq э⊙dzd frη tc⊙dzq j , нdzw ϱtslststc ⊓ в r dzs tc⊙frfηupd ls⊙dzs ADI cd dzd j dts ϱ э cd э⊙dzq dzs cd tdts ϱtslststc d3 tdtsdzvj dz⊗ dzsэ⊙v cd dz⊗ tstacd3⊙vudw. J ϱ⊙vj frjsэ j lstcj ls j dts tdtacdtstacdlsj ls⊙, ϱ⊙ϱ tdt⊙эcd dzs, frjdzq нlzj ls tc⊙frfηd3⊙lstacd э⊙ls tdcdh j эr j нtsв⊙эϱcd, tsvj dz⊗⊙ ϱtslststc ⊓ tc⊙dzq j dzq tdtacdtstacdlsj lstacd э⊙dzq j dzq tdtacdtstacdlsj .

34.] tacd w tstacd3cdtsэ⊙dzqcd tdtsэ j frjsϱcd нdzw L⊙fηj н⊙dzq w JECFA ь j ϱtcj ls⊙tacd⊙ls JECFA нtsdzq j dz tslsн⊙эls tdtacdtstacdlsj ls эj h j frjsэ⊙d3 ϱtslststc j tdtcj нfrjs⊙эdzw ls tcj ⊙dz dzw cd dz cd dz tdtslsj dzqcd⊙dz dzw tdtacdtsэ dzj d3z нdzw d3j к нlzdz⊗dtsн dzs? lststdtsэdz cd dz cd dz ϱtslststc d3 tdtacdfrjzh vϱcj lэr vϱ?dz ? cd dz cd dzq cd L в j к dz ? tacfrϱ нdzw L нtstdtsэ w dz⊗fηj dzj dzq w.

ПРИНЦИПЫ АНАЛИЗА РИСКОВ, ПРИМЕНЯЕМЫЕ КОМИТЕТОМ КОДЕКСА ПО ЗАГРЯЗНЯЮЩИМ ПРИМЕСЯМ В ПИЩЕВЫХ ПРОДУКТАХ

Раздел 1. Сфера применения

1. Д Ш.Ф.Ц.Ф.Ц.Ш.Ф.Ц.Ф.Ц.Ш.Ф.Ц.Ф.Ц.

H,jwlsj,dz dzsfnjsqf tfts Qdz@dzf,Lz taqfnf,tsø. CCCF qf JECFA fnpzj,Hzj,ls tfftqtsHtsqdzqflsv taQ.taQøBtslsf,lz tfftqtsuj,Hzftc QF,lsqøqf,LQupqf øLQqfqtsH,j?fnjsøqfw qzj,>Hlz Hølzqz3w tstaøQdz@qzqf.

7. CCCF qf JECFA fnpzj,Hzj,ls tsøj,fnjf,j,uqflsv, uf,stsør qf?: øf,qz@H ø tfftqtsuj,fnfn QdzQdzf,LQ taqfnf,tsø f,QfnQqzfnw øfnj,?: LQqfqzsjtcj,fnjsøQdzqz?: fnjststqtsqz, Br qz tfftsqzqzsfnjsv lstaQqzfnf,Qtcj,qzsqz3 qf fnjstqtsqts LQHtsf,lzqzj,qzsqftqtsøQdzqz3 uf,QQ.Qdzqz@w Htsf,lzqzj,qzsQupqfw Htsqzqz@ Brlsv Htsfnjsqzf,qzs? Hqzw øfnj,?: LQqfqzsjtcj,fnjsøQdzqz?: fnjststqtsqz, tfftqf fnjsøqzw Hj,qzqf,qf tsøtsfnqzsøQdzqz?: lstcj,Btsø Qdzqf? f,tsqzw qfHj,qzuqfQqz qzsfnjsqf.

8. JECFA tfts fnjsqzQfnjsøQdzqv fn CCCF Htsqzqj,qztfftqtsHtsqzqQlsv taQ.taQøBtslsf,lz qz3qfqzqz3qqz qz?: f,Quj,fnjsøj,qzqz?: f,tqfqlsjtqfqj,ø Hqzw lstcj,Btsø Qdzqf? ø tslsqzsh j,qzqf,qf Hqzqz?:, qzjtsø?:tsHqf3 ?: JECFA Hqzw tfftqtsøj,Hj,qzqfw tsuj,qz@qf taqfnf,tsø. uf,QQ.Qdzqz?: j, f,tqfqlsjtqfqf qfnfftsqzLzv lsfnv CCCF tfftqf tfftsHqtstsø f,j "fnfqfnf,Qtfftqftstqfqlsjlstsø" Hqzw JECFA. uj,f,tcj,lsQtqfqlsJECFA tsftcj,Hj,qzwj,ls, Br qzf qzf fnjsøqzw Hj,qz lz?:Q.Qdzqz?: j, qz3fqzqz3qqz qz?: j, f,Quj,fnjsøj,qzqz?: j, f,tqfqlsjtqfqf ø ?:tsHj, fnjsfnjsøQøqzj,qzqfw tfftcj,Hø Qtqfqlsjqz qzs? tftsøj,fnjsf,qf Hqzw Hqzw LQfnj,HQqzqf? JECFA.

Раздел 3. CCCF

Информирование JECFA

9. Rqzw tstqz3qftqtsøQdzqfj, JECFA ts taqfnf,j, fnjs fnjststqtsqz, CCCF øf,qzw uQj,ls tsftcj,Hj,qzj,qzqfj, tfftqftstqfqlsjlsqzsfnjsqf fnjzh j,fnjsøj,qzqz?: tfftqtsøqzj,qz3Hqzw tsuj,qz@qf JECFA fnuj,qzv tfftsqzzuj,qzqfw qz@qfBtsqzj,j, f,Quj,fnjsøj,qzqz?: tsuj,qz@qf taqfnf,tsø, fnpwLQqzqsqts fnLQqtqwLqzwv h qfqz3qf øj,h j,fnjsøQqz3qf qflstsf,fnjqz@qz3qf ø tfftqtsHlz,f,lsQ?: tfqflsQqzqfw qf f,tstqz3Q?:.

10.]taqf tfftsHqtslstsø f,j, fnptsjqts fnjfqfnf,Q tfftqftstqfqlsjlsqz?: øj,h j,fnjsø Hqzw tsø Ltstq Q JECFA CCCF taQfnfnpz3Qlstqfø Qj,ls:

- LQh qflsz tfftslstqj,Bqflsj,qzw ø lstsqz uf,stsø f,QfnQj,lsfnv j,qts LHtstqtsø,w qf tfftqj,Hlzftqj>Hj,qzqfw tfftqfj,qz3tsø qzjuj,fnjsqz@s? lststqtsø qzqf;
- f,tqlzqrø j,Hj,qzqfw CCCF;
- f,tqlzqrø j,Hj,qzqfw JECFA;
- uHlstqQlsjqqfuj,fnf,qf? tfqz@qzqs tsqz3qfnfnpqf "s tsHj,f,fn φqzqfqz3j,qz@s taqflzfn", j,qts fnjstslsø j,lsfnjsø lzv h qfj, tfqz@qzqz taQøBtslsr qf *s taqfls j,taqfqf Hqzw lzfnjs Qqz@s qzj,qzqfw tfftqftstqfqls j,ls qz@s fnjs qf taQøBtslsr*;
- f,Quj,fnjsøts, f,tsqzfuj,fnjsøts, QHj,f,øQlsqz@s fnjs qf qz@qzfuqfj, HQqzqz?:, fnjstslsø j,lsfnjsø lzv h qf?: tfftqtsøj,Hj,qzqfv tsuj,qz@qf taqfnf,tsø, ø lstsqz uqfnpzj, HQqzqz?: qfL taQøqfø Qv h qf?:fnjv fnjstaQqz,
- tfj,tqfnfj,f,lsqfø lzLQøj,tqh j,qzqfw taQøBtslsr ø taQ.lzqz3qz, j, fnjqts f,qf;

- tαΟ.dzstdtsнdzsfrjs dzΘuqqtsdzΘdz dzsdts LΟϑtsdzsнΟlsj dz frjsϑΟ q dz вr j wϑdz j tϑtαj tϑwlsfrjsϑqw dzΘtϑlzlsq dϑj ϑнlzdzΘdtsнdzsϑ lststdtsϑdzq;
- ϑtsLнj ϑfrjsϑqj dzΘ dϑj ϑнlzdzΘdtsнdzx lststdtsϑdz (ls j. dϑΟfrh lsΟϑ tϑtdtsϑdzj dϑ ϑ dϑj ϑнlzdzΘdtsнdzsϑ lststdtsϑdzj);
- dzϑнr q lstαj ϑtsdq tαΟ.ϑqϑϑΟx h qϑfrw frjstαΟdzϑq
- tαΟϑtslsz, lϑнj tϑtdtsнj dzΘdzdzx нtdzdqqϑ dϑj ϑнlzdzΘdtsнdz dϑq tstαΟdzqLΟuqw dϑq.

11. l ΟϑtαΟϑdzww LΟϑtdtsfh dzΘ ϑj h j frjsϑΟ ϑ JECFA, CCCF нtsdzqj dz tϑtαj нtsfrjsΟϑqls vj lsΟts tsvj tαvj dzdzx frjw j tdz tsvj dzΘq tαqfrϑtsϑ, frjtαΟϑtsvdzx qqdzΘ tstdϑΟuqx tsϑj h j frjsϑΟϑq tϑtsw frjdzqls tϑtαqvqqdz LΟϑtdtsfhΟϑtϑtαq ϑr вtstαj ϑqdϑqvj frjϑqϑq ϑj h j frjsϑ нdzw tsvj dzΘq.

12. CCCF dϑsнj lsΟϑj lzϑΟLΟls frj ϑtsdtαϑtαqΟdzdsϑ dϑj tαtϑtsϑqqdzqx tαqfrϑtsdϑfrvj dzx tϑtsdzvqqls frjϑj ls JECFA tsfrjsϑlzlsfrjϑlzx h qϑ tαqfrϑΟϑq qϑj tdtsw lsdzsfrjsq frjsϑtαΟh j dzqw tαqfrϑΟtϑtsϑΟнtsdϑzϑΟtαqΟdzsz.

13. CCCF dϑsнj ls tϑtsϑtdtsfrqls JECFA tϑj tαj frqϑsstαj ls dzr вr j dϑj lstsнr q tϑtαqdzqqtϑr , tϑtαj нlzfrqϑΟstαqϑΟj dϑ j CCCF нdzw tsvj dzΘq dϑΟϑfrqdϑΟdz dz ϑ lztdtsϑdj ϑ LΟdtαwLdzx h qϑ ϑj h j frjsϑ q lstsϑfrqdzsϑ. CCCF tϑtαj нfrjsΟϑqls tϑtsнtsϑdz ϑ LΟϑtdtsfhfrvj dzx tϑtsdzvqqls frjϑj ls JECFA tsϑ tstαΟdzqvj dzqw ϑ, tϑtαqdϑj dzqdϑsfrjsq q frjstslsϑj lsfrjsϑlzx h qϑ frjαj нfrjsΟϑ tsfrjzh j frjsϑdϑqdzqw ϑtsdΘtαj lsdzsdts dϑj lstsнΟqdzq tαj ϑtsdϑj dzΟuqq.

14. l frqdzvqΟw ϑ, ϑtsdнΟ JECFA tϑtdtsϑj dz tsvj dΘlz tαqfrϑtsϑ, Ο CCCF q, ϑ ϑtsdϑvqdzsdϑ frvj lsj, ϑtsdϑfrfrqw tsϑtαj нj dzw j ls vlsts нtsϑtsdzqqlsj dz dzΘw dΘlzvqdzΘw ϑtsdzqzdz lsΟuqw dϑj tsϑ ϑtsнqdϑΟ, CCCF qdzq ϑtsdϑfrfrqw dϑsнj ls tsϑtαΟsqls frjw ϑ JECFA frj вtsdϑj j ϑtsdΘtαj lsdzsΘ tϑtdtsfrj вtsΘ ts tϑtαj нtsfrjsΟϑqdϑqq dΘlzvqdzsΘ ϑtsdzqzdz lsΟuqq, dϑj tsϑ ϑtsнqdϑsΘ нdzw tϑtαqdzwsqw tαj h j dzqw tslsdzsfrqlsj dz dzs tαj ϑtsdϑj dzΟuqq ts tϑtαj нlztϑtαj нj dzqj q dϑsqdzqdϑsqLΟuqw tαqfrϑtsϑ.

Предупреждение и минимизация рисков

15. r ΟϑΟw ϑtsdϑqfrfrqq tαj ϑtsdϑj dzΟuqq ts tϑtαj нlztϑtαj нj dzqq q dϑsqdzqdϑsqLΟuqq tαqfrϑΟ, ϑΟfrΟx h j dtsfrw LΟdtαwLdzx h qϑ ϑj h j frjsϑ q lstsϑfrqdzsϑ, CCCF нtsdzj dz tdzϑtsϑtsнfrjsϑtsϑΟls frw tϑtαqdzvqqtϑΟdϑsq, qLdzsнj dzqdz dϑsq ϑts ϑfrjsztϑqlsj dz dzs? vΟfrjsq q frjstslsϑj lsfrjsϑlzx h qϑ tϑtαqdzsнj dzqw ϑ "l вh j dϑz frjsΟdzΘdtslz ϑtsнj ϑfrΟdzΘLΟdtαwLdzx h qj tϑtαqdϑj frqq lstsϑfrqdz ϑ tϑqh j ϑr tϑtdtsнlzϑlsΟϑqq ϑtsdϑϑΟϑqq" (GSCTFF).

16. r ΟϑΟw ϑtsdϑqfrfrqq tαj ϑtsdϑj dzΟuqq ts tϑtαj нlztϑtαj нj dzqq q dϑsqdzqdϑsqLΟuqq tαqfrϑΟ, ϑΟfrΟx h j dtsfrw Ofrj ϑtsϑ вj LtsϑΟfrqdzsfrjsq frjsΟdzΘdtsϑ dzΘ tϑtdtsнlzϑlsΟ tϑqlsΟdzqw q ϑtsdϑΟ tϑtαqdϑj dzqlsj dz dzs ϑ LнtsdtsϑLx dzΘfrqdzqdzqw, CCCF нtsdzj dz tsϑqdtαΟls frw dzΘ tsvj dzΘq tαqfrϑtsϑ JECFA q нtsdzj dz tϑtαqdzqdϑsw ϑ tαΟfrvj ls frjsϑlsϑj lsfrjsϑlzx h qj w ΟϑlsϑtαΟ dzqtsϑtαj нj dz dzqdzsfrjsq q вj LtsϑΟfrqdzsfrjsq ϑ tsvj dzΘj tαqfrϑtsϑ q tαj ϑtsdϑj dzΘuqqw, нΟϑΟj dϑ

JECFA. υfrjsＯdzｏｏdzｌｏＯᵛ frｐtsｄ frjsＯdzｏＯdsᵍ , dzstadｚ ｄ tｆtaＯｏｄdz, Ｏlsｑ>jｌ tｆtaｄdzｕｄtｆᵣ , CCCF нtsdzｕjｌdzᵥᵂfrｐdzs ｌＯᵛｏｄlsᵍ , ｑtsｇнＯ tsdzｕjｌtaｕls ｏ taＯfrｕｕjｌls ｑＯｑｄｕ-dzｌвtsｄtdz ｕjｌ ｌＯｑtsdzdzｕjｌ ᵂᵂ Ｏｑlsｔｓｔａ ｏ нtsｔｆtsdzｕｄｕdzｕｄｕｌ ｑtsｕｕjｄｑｕ taｄfrｑtsｏ JECFA ｏ frjｓｔｓｌｓｏjｌsfrjsｏｄｄ fｎ ｒ jｌ ｑdzＯtaＯｕｄｕjｌ ? tｆtaｄdzｕｄｕｄｆＯ tｓｌs dzsfrｐｌs jｌ dz dzs tｓｔｓdzｄ dzｑdzｑｄ ｏ tｆtｓｔｓｕjｌ frｆrｐjｌ tｆtaｄdzｕls ｄᵂ taｕjｈ jｌ dzｄｌ? tｆtｓ dzｄdzｄｄ, ｏ ｑtｓｌs tｓｔｓ? lzｕｄｌs ｒ ｏＯᵏ ls frｙᵂ нtdzｇｄｕjｌ ᵂᵂ Ｏｑlsｔｓｔａ ｄ lzｑＯｌＯｌsᵍ , tｆtｓ ｑＯｑｄｄｕｄｕｄｕ

Раздел 4. JECFA

Подготовка оценки рисков

21. Для проведения оценки рисков JECFA, в соответствии с Планом JECFA по оценке рисков CCCF для выполнения своей задачи, может потребовать от CCCF предоставить ему информацию, которая, по мнению CCCF, необходима для выполнения его задачи. В соответствии с Планом CCCF. В соответствии с Планом JECFA может запросить у CCCF информацию, которая, по мнению CCCF, необходима для выполнения его задачи, а также информацию, которая, по мнению CCCF, необходима для выполнения его задачи, а также информацию, которая, по мнению CCCF, необходима для выполнения его задачи.

Оценка рисков

22. В соответствии с JECFA может запросить у CCCF информацию, которая, по мнению CCCF, необходима для выполнения своей задачи, а также

26. JECFA fnϱbzjнlzjls frjstϱjdϱϱlsı fnʸ lstϱ⊙dz⊗fjϱtϱjdz⊗dz dϱ tsɔtϱ⊙ıtsdϱ tsɔjfnjfjuϱlɔ⊙lsı CCCF dz⊗lzuϱdz⊗s tsɔtsfnϱdz⊗ɔ⊙dz⊗dz dϱ ϱ tsdzϱujfnjsɔjdz⊗dz dϱ tsujdz⊗dϱ⊙dϱ taϱfnϱtsɔ.

27. JECFA fnϱbzjнlzjls fnϱdz⊗ɔнdϱlsı CCCF dϱdz⊗ tstϱdϱ⊙uϱjj⊗ ts tjtaϱdϱjdz⊗dϱdϱtsfnjsϱ dϱ dz⊗ ʁr ⊓ tstϱ⊙dz⊗ujdz⊗w⊓, tjtstϱjʰ dz⊗fnjsw⊓ dϱ нtsfjlzʰ jdz⊗w⊓ tsujdz⊗dϱ taϱfnϱtsɔ tjtaϱdϱjdz⊗ϱlsjdz dz⊗s ϱ dz⊗fnjdzjdz⊗ʁ ɔ ujdz⊗dϱ ϱtsdz⊗ϱtϱjlsdz dϱ dϱdzfjtj⊙dϱ dz⊗fnjdzjdz⊗w dϱ fnϱbzjнlzjls, dz⊗fnϱtsdz ϱts ɔtsLdϱ⊗ɔ⊙dz⊗s, ɔr wɔdϱlsı tjtslsjdz⊗uϱdϱ⊙dz dz⊗ jj taϱfnϱdϱ нdz⊗w ϱtdzfjtj dz⊗fnjdzjdz⊗w fn tjtslsjdz⊗uϱdϱ⊙dz dz⊗s tjtsɔʳʰ jdz⊗dz⊗s? lzʷLɔϱdϱ⊗ɔfnjsʁ (dz⊗jtaϱdϱjtϱ, нjlsjj⊗, ϰjjdz⊗ dϱdzнjlsstϱtsнdz⊗dϱ⊗ts ɔtsLtaϱfnjs⊙dϱ fnjs⊙taϱdϱ⊗tsɔ).

28. JECFA fnϱbzjнlzjls tjtϱjнfnjs⊙ɔdϱlsı CCCF fnϱtsjj dz⊗lzuϱdz⊗sjj Lϱϱdzʸujdz⊗jj ts tjtaϱ⊙ɔdϱdz dz⊗fnjsϱ dϱ ϱfnjjjϱlsϱ⊓ taϱfnjtϱtsfnjstϱ⊙dzjdz⊗w dϱdϱjʁʰ jj⊗fnʸ dϱdz⊗ tstϱdϱ⊙uϱdϱ ts LϱdtϱʷLdz⊗ʁʰ dϱ⊓ tjtaϱdϱjfnʸ⊓ dϱ lstsϱfnjdz⊗⊓ ɔ tjdϱʰ jɔʳ ⊓ tjtϱtsнlzϱlsϱ⊓ dϱ ϱtstϱdϱ⊗⊓, ϱtslststϱ⊙ʷ ʁr dz⊗ dϱfnjtsdzLtsɔ⊙dz⊗ нdz⊗w tsujdz⊗ϱ tjtsнɔjtϱ⊙ϰjjdz⊗dz⊗fnjsϱ taϱfnϱlz, dϱ fnϱbzjнlzjls tjtsнtϱtsɔdz⊗s tstjdϱfnϱ⊙ls tϱ⊙Ldϱjtϱɔϱdz⊗нϱ⊙ ɔ fnjsjjtjjdz⊗ tjtsнɔjtϱ⊙ϰjjdz⊗dz⊗fnjsϱ taϱfnϱlz ϱtsdz⊗tϱjlsdz ⊓ tjdϱʰ jɔʳ ⊓ tjtϱtsнlzϱlstsɔ dϱ ϱtstϱdϱ⊗tsɔ, ujstsdϱ⊗ɔϰjjls ʁr ls tjtsdzjLdz⊗s нdz⊗w tϱjϱtsdϱjdz⊗⊙uϱdϱ⊗ CCCF ts tjtϱjнlzjtϱjϰнjdz⊗dϱdϱ dϱ⊗ɔdz⊗dϱ⊗ɔLϱ⊙uϱdϱ taϱfnϱtsɔ.

29. JECFA fnϱbzjнlzjls tjtsfnjs⊙ɔdϱlsı CCCF ɔ dϱLɔjfnjsdz⊗sfnjsı ts fnjsjtjjdz⊗ dϱ dϱfnjstsujdz⊗ϱjj нtsfjlzʰ jdz⊗ϱ⊗ ɔ jjj tsujdz⊗jj taϱfnϱtsɔ. ʉtstssʰ ⊙ʷ ɹlstz dϱdz⊗ tstϱdϱ⊗uϱdϱʁ, JECFA fnϱbzjнlzjls fnϱdz⊗ɔнdϱlsı CCCF tstjdϱfnϱ⊙dz⊗jjdϱ⊗ dϱ⊗jlstsнtstϱdz⊗stϱdϱ dϱ tjtϱtsujнlzϱtϱ, fnϱtjtstϱ⊗ʰ ʳʁ ϱtslststϱ⊓ JECFA tsujdz⊗ɔ⊙dz⊗ dz⊗ ɔlzʁ tjtsϱtϱjʰ dz⊗fnjsı ɔ fnϱtsjj⊗ tsujdz⊗jj taϱfnϱtsɔ.

30. JECFA fnϱbzjнlzjls fnjstssʰ dϱlsı CCCF, dz⊗ ϱ⊙ϱtstϱdϱ tsfnϱdz⊗s⊙dz⊗dϱ fnjstϱtstϱdϱ⊗dz⊗fnj ɔfnjj нtsfjlzʰ jdz⊗w ɔ jjϱts tsujdz⊗⊓ taϱfnϱtsɔ, ɔ lstsϱdϱ⊗uϱfnϱbzjj tssɔ dϱLdz⊗uϱ⊗dz dz⊗ ⊓ tjtsϱtϱjʰ dz⊗fnjsʷ⊓, dϱfnjjtsdzLtsɔ⊙dz⊗dz⊗ ⊓ tjtaϱdϱ taϱfnujjlsjj.

31. jj ⊙lsjjtaϱ⊙dz⊗ tjtϱtsϱdϱLɔjjнjjdz⊗dz⊗s? JECFA tsujdz⊗dϱ taϱfnϱtsɔ нdz⊗w CCCF tstϱtϱ⊙dz⊗dϱuϱdϱ⊙ʸ lsfnʸ tjtϱjнfnjs⊙ɔdzjdz⊗jjϱ⊗ts tϱ⊙Ldϱʰdzjdϱjdϱ⊗ dϱ ɔʳ ɔtsнtsɔ tjtsjjϱ⊗ts tsujdz⊗dϱ⊙dϱtaϱfnϱtsɔ ɔ tjtsdzdz⊗s? dϱlstϱ⊙dz⊗jjϱ⊗tϱjlsjj⊗? ʷʷ tstϱdϱjj. ʉtstssʰ jdz⊗jj JECFA ts jj⊗ts tsujdz⊗⊓ taϱfnϱtsɔ dzjj нtsdzjdz⊗s ɔϱ⊗dz⊗uϱ⊗ls ɔr ɔtsнtsɔ ts tjtsfnϱbzjнfnjsɔdϱw⊓ jj⊗ts ⊙dz⊗dzϱLtsɔ нdz⊗w lststϱ⊗tsɔdzϱ dϱdzϱ нtdzϱdϱ⊓ tjtsfnϱbzjнfnjsɔdϱw⊓ нdz⊗w dzjj⊗tsfnjzнϱ⊙tϱfnjsɔjdz⊗dz⊗s? fnϱjfnjsjdϱ⊗ ʟнtϱ⊙ɔtstsϱ⊓tϱ⊙dzjdz⊗w. J fnϱbzuϱjj jfnϱbzϱ JECFA ɔϱ⊗dz⊗uϱlstsujdz⊗dϱ ⊙dz lsjjtϱdz⊗sϱɔdz⊗ ⊓ ɔ⊙tϱdϱ⊗dz⊗sɔ tϱjjϱ⊗zϱbzϱtϱtsɔ⊙dz⊗w taϱfnϱtsɔ, lstsϱ JECFA fnϱbzjнlzjls tjtsLϱ⊗tslsϱlsı fnʸ ts lstsϱ⊗ʳ tsϱ⊗ fnjstslsɔjjlsfnjsɔtsɔ⊙dz⊗ ʈ ⊙⊗tsujdϱ⊗ tjtaϱdz⊗uϱdϱ⊗tjtϱ⊗ ⊙dz⊗dz⊗ϱLϱ⊙ taϱfnϱtsɔ, tjtaϱdϱjjdz⊗jjdϱ⊗ dϱ⊗ɔ tϱ⊙dϱ⊗ϱ⊗⊓ ϱtsdϱ⊗ϱfnfnϱfnϱd "ϱtsнjjϱfnϕdz⊗ϱdϱjjdz⊗⊙taϱfnzfnϱ'.

ПОЛИТИКА КОМИТЕТА КОДЕКСА ПО ЗАГРЯЗНЯЮЩИМ ПРИМЕСЯМ В ПИЩЕВЫХ ПРОДУКТАХ В ВОПРОСЕ ОЦЕНКИ ВОЗДЕЙСТВИЯ ЗАГРЯЗНЯЮЩИХ ВЕЩЕСТВ И ТОКСИНОВ НА ПРОДУКТЫ ПИТАНИЯ И ГРУППЫ ПРОДОВОЛЬСТВЕННЫХ ТОВАРОВ

Раздел 1. Введение

1. ∫ ⊙ϑfrnϑqdϑ⊙dzdzdas нtstϑlzfrnϑsϑqdϑ j lzϑdtsodzϑ[(∫ ⌠ ∪) dzϑ lstϑjвtzϑjlsfnϑ lzfrnϑsϑdzϑ⊗odzϑ[oϑls tϑfts ofnϑjdϑ tϑqfh jϑr dϑ tϑfϑdtsнtzϑlsϑdϑ ϑtslststϑr j frnϑsнjϑto⊲⊙ls LϑOϑtϑwLdzϑ⊲h dϑ[j tϑfϑtϑqdϑjfnϑ[ϑqdzϑ[lstsϑfnϑ[dzϑ. J tϑfϑtϑjϑOϑdϑвlzϑdϑj ϑ ∫ вh j dϑjz frnϑs ⊙dzϑ⊗ϑdϑs lz dzϑ⊗ LϑOϑtϑwLdzϑ⊲h dϑj tϑfϑtϑqdϑjfnϑ[ϑqlstsϑfnϑ[dzϑ o tϑqfh jϑr ⌡ tϑfϑdtsнtzϑlsϑ⊗⌡ ϑqtsϑdϑjϑ⊗⌡ (GSCTFF), tϑ⊙LнjϑdZ 1.3.2 lzϑ⊗Lr oϑjlsfnϑw, ϑqstsϑ "tϑfϑtϑjнjϑdzϑdas нtstϑlzfrnϑsϑqdϑ j ϑtsϑdzϑjϑdzϑdϑtϑ⊙uϑqϑqϑ нtsϑdzϑdzϑ lzfrnϑs⊙dzϑ⊗odzϑ[oϑls fnϑw lstsϑdzϑtsнϑdϑw lsϑjϑ⌡ tϑqfh jϑr ⌡ tϑfϑdtsнtzϑlstso, o ϑtslststϑr ⌡ LϑOϑtϑwLdzϑdzϑ[j dϑjs⊲jϑls вr ls tsвdzϑ⊗dz⊲jϑdzϑdas o ϑtsϑdzϑ[ϑjfrnϑsoϑj, frnϑzh jϑfrnϑsoϑjϑdzϑdzϑdϑ fn lstsϑjϑ⊗ϑqϑ[Lϑtϑjϑdzϑqw tsвh jϑdts oϑtsнjϑ⊲frnϑsoϑqw dzϑ⊗ tϑfϑstϑtϑjвϑqlsϑjϑdzw. ϑtsϑdzϑjϑdzϑdϑtϑ⊙uϑqϑqϑ нtsϑdzϑdzϑ вr ls lzfrnϑs⊙dzϑdzϑ lsϑ⊗, ϑqstsвr tsвϑjfrnϑjϑqϑ[ls ⊙jϑ⊗oϑ⊗lsϑdzϑ LϑOh qϑ[lsz tϑfϑstϑtϑjвϑqlsϑjϑdzw". [⊙LtϑOвtslsϑ⊙ frnϑs⊙dzϑ⊗ϑdϑstso dzϑ⊗ tϑqfh jϑr j tϑfϑdtsнtzϑlsϑ, oϑtsнjϑ⊲frnϑsoϑqϑ[j ϑtslststϑr ⌡ dzϑjLdzϑ⊗ϑqϑ[lsϑjϑdzϑ dzϑ⊗, tϑfϑstϑtϑjвtsoϑ⊗dzϑs вr lzfrnϑ[dzϑ⊲?, ϑtslststϑr j dzϑjtϑfϑsoϑdzϑqwL lsfrnϑh jϑfrnϑsoϑjϑdzϑdzϑ dzϑ⊗LнtstϑdsoJ j dzϑ⊗frnϑjϑdzϑdzϑqw.

2. ∫ ϑqϑjdzϑ⊗⊙ oϑtsнjϑ⊲frnϑsoϑqw tϑfϑtϑjнfrnϑs⊙oϑdzwϑjls frnϑsвts⊲ tsнϑqϑdzϑ ϑqϑ[L ϑqϑjls tϑqϑj⌡ ϑtsϑdϑ⊗fϑtsϑdϑjϑdzϑdϑtso tsϑqϑjϑdzϑqϑ[tϑqfrnϑ⊗tso o tϑ⊙Lϑ⊗ϑ⊗⌡ frnϑ[frnϑsϑjϑ⊗ ⊙dzϑ⊗dzϑ[L⊙ tϑqfrnϑ⊗tso, tϑfϑtϑqdzϑ⊗lsts⊲ ϑtsнjϑ⊗frnϑsϑ⊗ o tϑ⊙Lϑ⊗ϑ⊗⌡ frnϑ[frnϑsϑjϑ⊗ tsfnϑdzϑsor нdzϑw ofnϑj⌡ tϑfϑdtsϑqϑjнlzϑtϑ tϑ⊙LtϑOвtslsϑ⊗ϑ[frnϑs⊙dzϑ⊗ϑdϑstso. [ϑqϑjdzϑ⊗⊙ odzϑ[wdzϑ[w ϑtsϑdzϑ⊗tϑqϑjlsϑdzϑ ⌡ tϑfϑqfh jϑr ⌡ tϑfϑdtsнtzϑlsϑstso ϑqϑdzϑ[ϑtϑdzϑ⊗tϑ[tϑfϑqfh jϑr ⌡ tϑfϑdtsнtzϑlsϑstso dzϑ⊗ tsвh jϑj oϑtsнjϑ⊲frnϑsoϑqϑ[j LϑOϑtϑwLdzϑ[ϑjdzw, or tϑ⊙⊲jϑdzϑdϑtϑj o ϑtsϑdzϑ[ϑjfrnϑsoϑjϑdzϑdzϑ ⌡ tϑfϑtsϑ⊗L⊙ϑjϑdzw⌡ tsϑ⊗fnϑdzϑsfrnϑsϑ[нdzw LнtstϑdsoJ w (dzϑ⊗tϑqϑ[dzϑjϑtϑ, PMTDI*, PTWI**), tsвϑjfrnϑj ϑqϑ[oϑ⊙ϑjls нtstϑtsϑdzϑdzϑ[ϑjdzϑdzϑdzϑ⊲ ϑqϑdzϑ tstϑϑdzϑ⊗uϑqϑ[, dzϑjtsв⌡tsнϑqϑdzϑ⊲ нdzw tsϑtϑjнjϑdzϑdzϑqw tϑfϑqϑ[tstϑqϑ[ϑjlstso o fnϑw jϑtϑj tϑfϑjнlzϑtϑjϑ⊲jнjϑdzϑqw ϑqϑ dzϑ[ϑdzϑqϑ[L⊙uϑqϑqϑ[tϑqfrnϑ⊗tso o tslstϑdzϑsh jϑdzϑqϑ[ϑtsϑdzϑ⊗tϑjlsϑdzϑ⊗ ⌡ tϑqfh jϑr ⌡ tϑfϑdtsнtzϑlsϑstso/ϑtϑdzϑtϑf. J ϑqϑjdzw⌡ tϑfϑsr h jϑdzϑqw tϑfϑdtsϑtϑ⊙uϑqϑdzϑfrnϑsϑqϑ[tϑqϑjh jϑdzϑqϑ⊲ o tsвϑdzϑfrnϑsϑqϑ[tϑfϑtϑjнlzϑtϑjϑ⊲jнjϑdzϑqw ϑqϑ dzϑ[ϑdzϑqϑ[L⊙uϑqϑqϑ[tϑqfrnϑ⊗tso tsϑqϑjϑdzϑ⊗ oϑtsнjϑ⊲frnϑsoϑqw нtsϑdzϑ⊗ tϑfϑtsoϑtsнϑqls frnw o frnϑstslsoϑjlsfnϑsoϑqϑ[fnϑqϑjls⊲tϑs tsϑfϑtϑjнjϑdzϑqϑdzϑdzϑ⊲? tϑfϑsoϑdzϑ[lsϑqϑ[ϑts⊲, tϑ⊙LtϑOвtslsϑ⊗ϑdzϑdzϑ⊲? o tϑ⊙Lϑ⊗ϑ⊗⌡ ϑqϑ[ϑjlsϑ⊗ϑqϑ[ϑjlsϑ⊗ϑqϑ[ϑjlsϑ⊗

tsɔ j fnϑf j uϑ|ls tϑ tdsL tɑ⊙ uϑdzsfnϑs ϑ ϑ uϑ j dzsfnϑs dzsfnϑs dz@zuϑdzs-tsɔ tsfnϑdzsɔ⊙dzdzs?
tsuϑ j dz@ϑ tacfnϑtsɔ. ∫ uϑ j dz@⊙ ɔtsL нj?fnϑsɔϑ ϑ w L⊙dtcw L dzϑ|lsϑ j dzϑ? ϑ ϑ lsts⊂fnϑ|dzϑ
tϑ tdtsɔtsнϑ|lsfnϑ JECFA tϑ ts L⊙ϑ tdtsfnϑz CCCF. CCCF lzuϑ|ls ɔ⊙ϑ j ls ɹ lsdz
ϑ|dz⊂ tstdz⊂⊙uϑ|ϑ, ϑtsснϑ⊙ tɑ⊙fnϑfnϑ⊂⊙stɑϑ|ɔ⊙ϑ j ls ɔ⊙tɑϑ|⊙dzϑ dz j tɑ tϑ ts
tϑ tɑ j нlzϑf tɑ j ϑ нj dzϑ|ϑ ϑ dz⊂|dzϑ|dz⊂|L⊙uϑ|ϑ tacfnϑtsɔ ϑ tɑ⊙L tɑ⊙ɔ⊙ls ɔ⊙ϑ j ls
tɑ j ϑtsdz j dzϑ⊙uϑ|ϑ ts L⊙dtcw L dz@ϑ ϑ|⊂ tϑ tɑϑ|dz j fnϑw⊂ ϑ tϑ|ϑ ϑ j ɔr ⊂
tϑ tdtsнlzϑlsϑ⊂.

Раздел 2. Оценка полного воздействия загрязняющей примеси или токсина в пищевых продуктах/группах пищевых продуктов через их потребление

5. J uϑ j dzw⊂ tsuϑ j dz@ϑ ϑ tssh j dts tɑ⊙L dz j tɑ⊙ ɔtsL нj?fnϑsɔϑ w L⊙dtcw L dzϑ|lsϑ j dzw ϑ|dzϑ|
lsts⊂fnϑ|dz@ JECFA ϑ|fnϑf tsdz L lz j ls нϑdzϑ j fnϑstɑϑdzϑ uϑ j dzϑ dzϑ ɔ ϑ "J tdtsdtɑϑdzϑ j z
tssɔtɑϑh j dzϑ|w fnϑ tϑ|ϑ j ɔr dz⊂ tϑ tdtsнlzϑlsϑdzϑ нdzw fnϑ|fnϑ j dzϑ Ｏdz@dzϑ|lsϑ uϑ j fnϑ|ϑ⊂
dz@ɔtstɑϑlststɑϑ|?" ϑdzϑsϑdz dzϑ? fnϑ|fnϑ j dzϑ dzϑsdzϑ|lststɑϑ|dzϑ⊙ tsϑtdz>⊙ϑ h j ?
fnϑɑ j нr (GEMS) tssɔ lztdtsɔdzw⊂ L⊙dtcw L dzϑ|lsϑ j dzϑ? ϑ tϑ|ϑh j ɔr ⊂ tϑ tdtsнlzϑlsϑ⊂ ϑ|ts
ϑtsdzϑuϑ j fnϑsɔϑ j tϑ|ϑh j ɔr ⊂ tϑ tdtsнlzϑlstsɔ, ϑtslststdtsϑ j dzϑ j tssɔ⊂tsнϑ|dzϑs tϑ tslstɑϑ j ϑ|ϑ|ls,
uϑ|stssr tsuϑ j dzϑ|ls tssh j j ɔtsL нj?fnϑsɔϑ j L⊙dtcw L dzϑ|lsϑ j dzw ϑ|dzϑ| lsts⊂fnϑ|dz@ ϑ
tɑ⊙uϑ|ϑtsdzϑ. ∫ tsdz@tɑϑ j lsdtsϑ j L dz@uϑ j dzϑ|ϑ j ɔr tɑ⊙>⊙ϑ j lsfnϑw ϑ⊂⊂ tϑ tdtsuϑ j dzϑ tsls
tϑ j tɑ j dzϑsfnϑ|dzϑsdts tϑ tslstɑϑ j ϑ|ϑ j dzϑ|w (dz@ϑ tɑϑ|dzϑ j tɑ, PTDI, PTWI ϑ|dzϑ| ϑ|dzϑ j
fnϑstslsɔϑ j lsfnϑsɔlzϑh j ϑ|ϑ j lsts⊂fnϑ|ϑtsdtsɔϑ|uϑ j fnϑ⊂ϑ|ϑ j fnϑ⊂⊙dzϑ⊂dtsdzϑ j L dz@uϑ j dzϑ|w). J tɑϑ|
tsuϑ j dz@ϑ j tϑ tslsϑ j dzϑuϑ|⊙dzϑ dzϑ ⊂ tacfnϑtsɔ нdzw dz@fnϑ j dzϑ j dzϑ|w ⊂⊙dzϑuϑ j tdtsϑ j ϑ j dzϑ,
dzϑ j h j ⊂ uϑ j ls⊂tsdts tϑ tstdtsɔ⊙, JECFA ϑ|fnϑf tsdz L lz j ls ϑ|dzϑ j h j ϑ j fnϑw нϑdzϑ j
tϑ ts tϑ tslstɑϑ j ϑ|ϑ j dzϑ|ϑ ϑ fnϑsuϑ j ls⊙dzϑ|ϑ fnϑ нϑdzϑ dzϑ|ϑ ts ⊂⊙dzϑuϑ j tdtsϑ j dzϑdzϑsdzϑ
ɔtsL нj?fnϑsɔϑ|ϑ.

6. ∫ j нϑ|⊙dzϑ j /fnϑɑ j нdzϑ|ϑ j lztdtsɔdzϑ| L⊙dtcw L dzϑ|lsϑ j dzϑ? ϑ tϑ|ϑh j ɔr ⊂ tϑ tdtsнlzϑlsϑ⊂
tsϑf tɑ j нj dzw ϑ|lsfnϑw dz@ tsfnϑtsɔϑ j ϑ|dzϑ j h j ϑ⊂fnϑw ⊙dz@dzϑ|lsϑ uϑ j fnϑ⊂ϑ|⊂ нϑdzϑ ⊂,
tϑ tsdzuϑ j dzϑ ⊂ tslsfnϑstɑ⊙dzϑ|ϑ ϑ|dzϑ ⊂ ϑ|fnϑstsuϑ|dzϑ⊂tsɔ. J uϑ j dzw⊂ tsϑf tɑ j нj dzϑ j dzϑ|w
ɹ ⊂fnϑf tsL ϑ|uϑ|ϑ tϑ ts tɑ j ϑ|tsdz@dzϑ j dzϑ j tɑ⊙ lz⊂⊙L⊙dzϑ j нϑdzϑ j нtsϑf tsdzϑ j w lsfnϑw
ϑ|dz@ tstdz⊂⊙uϑ|ϑ j ? "∫ j ϑ|tsdz@dzϑ dzϑ j tɑ⊙uϑ|tsdzϑ tϑ|ϑ|lsϑdzϑ|w" GEMS. JECFA
tsuϑ j dzϑ|ɔ⊙ϑ j ls dz@fnϑtsdz⊂ts "∫ j ϑ|tsdz@dzϑ dzϑ j tɑ⊙uϑ|tsdzϑ tϑ|ϑ|lsϑdzϑ|w" GEMS
fnϑstslsɔϑ j lsfnϑsɔlzϑ ls tϑ j tɑ j dzϑ|ϑ fnϑ|dz⊂ϑsdz⊂ϑ tϑ tslstɑϑ j ϑ|ϑ j dzϑ|ϑ ϑ|dzϑ| tϑ tɑ j ϑr h ⊙ϑ ls j dts.

7. J dzϑ j ⊂tslststɑr ⊂ fnϑ|dzϑ uϑ⊂w⊂ dz@uϑ|tsdz@dzϑ dzϑ j нϑdzϑ j ts L⊙dtcw L dzϑ|lsϑ j dzw⊂ ϑ|/ϑ|dzϑ|
tϑ tslstɑϑ j ϑ|ϑ j dzϑ|ϑ|ϑ ⊂tsdz@tɑϑ j lsdzϑ ⊂ tϑ|ϑh j ɔr ⊂ tϑ tdtsнlzϑlsϑ dz⊂sdzϑls
ϑ|fnϑf tsdz L tsɔ⊙ls fnϑw JECFA нdzw вtsdzϑ j lstsuϑ|dzϑ ⊂ tsuϑ j dzϑsϑ⊂ tssh j dts
ɔtsL нj?fnϑsɔϑ|w, tsfnϑsɔϑ j dzϑ|dzϑs нdzw lzw L ɔϑ|dz⊂ ⊂ ϑtdzϑf tϑ, lsϑ⊂ϑ|⊂ ⊂⊂ нϑ j lsϑ|.

8. JECFA tϑ tdtsɔtsнϑ|ls tsuϑ j dz@lz ɔtsL нj?fnϑsɔϑ|w tϑ ts L⊙dtcw L dzϑ|lsϑ j dzϑ|w CCCF, ϑ|fnϑf tsdz L lzw
"∫ j ϑ|tsdz@dzϑ dzϑ j tɑ⊙uϑ|tsdzϑ tϑ|ϑ|lsϑdzϑ|w" GEMS ϑ|, tϑ tɑϑ|dzϑ j tssɔ⊂tsнϑ|dz⊂ϑsfnϑ j ϑ|,
dz@uϑ|tsdz@dzϑ dzϑ j нϑdzϑ j ts tϑ tslstɑϑ j ϑ|ϑ j dzϑ|ϑ. Λ j dz ï tsuϑ j dzϑ|ls ɔdzϑ|w dzϑ|ϑ j dz@
ɹ ⊂fnϑf tsL ϑ|uϑ|ϑ tϑ tɑ j нdzϑs ɹ j dzϑ|dzϑ ⊂ ⊂dz lsϑ j tɑdz@lsϑ j ɔdzϑ ⊂ tϑ tɑ j нϑ j dz dzϑs
нtsϑf lzfnϑsϑ|dz⊂ ⊂ ϑtsdzϑ j dzϑstɑ⊙uϑ|? ϑ ϑ|dzϑw tstdz⊂ϑ|tdtsɔ⊙ls CCCF ts ɔ⊙tɑϑ|⊙dzϑ⊂
dz j tɑ tϑ ts tϑ tɑ j нlzϑf tɑ j ϑ нj dzϑ|ϑ ϑ|dz⊂ϑ|dz⊂ϑ|L⊙uϑ|ϑ tacfnϑtsɔ.

Раздел 3. Идентификация пищевых продуктов/групп пищевых продуктов, которые играют существенную роль в общем воздействии загрязняющих примесей или токсинов через потребление пищевых продуктов

9. JECFA qнjdzscqw qupqtcdzjls tjqqh jэr j tjtcts+lzϑlsr /ctcdzftjr tjqqh jэr ⊓ tjtcts+lzϑlstso dz⊗tsfmdzso⊙dzqq tsujdzsϑ qq⊓ dzjвdz⊗dtstjtcqwlsdzsdts эtsLнj⊇frjsoqqw, эr нjdzww lsj, ϑtslststcr j tsϑ⊙Lr э⊙ϑls dz⊗qвtsdzjj frjzh jfrjsojdzdzsj эtsLнj⊇frjsoqj, qfr⊓tsнw qL ϑtcqlsjtcqjэ CCCF tjtstslsвtstdz ctcdzftj tjqqh jэr ⊓ tjtcts+lzϑlstso, tsϑ⊙Lr э⊙ϑh qq⊓ dzjвdz⊗dtstjtcqwlsdzsj эtsLнj⊇frjsoqj.

10. CCCF lzfrjs⊙dz⊗эdzqэ⊙jls ϑtcqlsjtcqqq нdzw tslsвtstc⊙ tjqqh jэr ⊓ tjtcts+lzϑlstso/ctcdzftj tjqqh jэr ⊓ tjtcts+lzϑlstso, ϑtslststcr j frjzh jfrjsojdzdzsэdzqwвls dz⊗ tsвh qq⊇ lztcdsojdz эtsLнj⊇frjsoqw L⊙dtcwLdzqlsjdzw qqdzq lstsϑfmqqdz⊗ ϑlsqq ϑtcqlsjtcqqq tstjtcjнjdzwв lsfmw ϑ⊙ϑ tjtcdsujdzstsls tjjtcjdzsfmqqdz⊇stsdts tjtslstcjвdzjdzqw (qqdzq tsls ⊙dz⊗dzsqqцdzs⊇ ϑtsdzjцdzs⊇ lstsцϑqq tstj⊙fmdzsdts ⊓ ⊙ϑlststc⊙ нdzw LHtstdtsoJw) qq fmjtsfmjsвfmjsolzв ls tstjtcjнjdzjdzqв ϑtsdz⊗tcjlsdzsdts dz⊗вtstc⊙ tjqqh jэr ⊓ tjtcts+lzϑlstso qqdzq qq⊓ dzdzftj, ⊙ ls⊙ϑ>jj ϑtsdz⊗tcjlsdz ⊓ cjtsdtc⊙w qujfmϑqq⊓ tcjdqtsdzso (ϑ⊙ϑ lzϑ⊙L⊙dzs э "t jdqtsdz⊗dzdz ⊓ tc⊙upqtsdz⊗⊓ tjqqls⊙dzqw" GEMS), э ϑtslststcr ⊓ dzjвdz⊗dtstjtcqwlsdzsj эtsLнj⊇frjsoqj tjtslstcjвdzjdzqw tjtcjэr h ⊙jls⊲ lstslstjtcts ujdzs

11. uϑ⊙L⊙dzdz j ϑtcqlsjtcqqq tjtcqэjнjdz dzq>jj:

a) tjqqh jэr j tjtcts+lzϑlsr qqdzq ctcdzftjr tjqqh jэr ⊓ tjtcts+lzϑlstso, нdzw ϑtslststcr ⊓ эtsLнj⊇frjsoqj LO⊙dtcwLdzqlsjdzw qqdzq lstsϑfmqqdz⊗ эdzsfmqqls tjtcqвdzqLqlsjdz dzs 10%[30] qqdzq вtsdzjj э lztcdsojdz tjjtcjdzsfmqqdz⊇stsdts tjtslstcjвdzjdzqw (qqdzq э ⊙dz⊗dzsqqцdzs⊇ ϑtsdzjцdzs⊇ lstsцϑz tstj⊙fmdzsdts ⊓ ⊙ϑlststc⊙ нdzw LHtstdtsoJw) э tsнdzsdz⊇ qqL "t jdqtsdz⊗dzdz ⊓ tc⊙upqtsdz⊗so tjqqls⊙dzqw" GEMS;

qqdzq

b) tjqqh jэr j tjtcts+lzϑlsr qqdzq ctcdzftjr, нdzw ϑtslststcr ⊓ эtsLнj⊇frjsoqj LO⊙dtcwLdzqlsjdzw qqdzq lstsϑfmqqdz⊗ эdzsfmqqls tjtcqвdzqLqlsjdz dzs 5% qqdzq вtsdzjj э lztcdsojdz tjjtcjdzsfmqqdz⊇stsdts tjtslstcjвdzjdzqw (qqdzq э ⊙dz⊗dzsqqцdzs⊇ ϑtsdzjцdzs⊇ lstsцϑz tstj⊙fmdzsdts ⊓ ⊙ϑlststc⊙ нdzw LHtstdtsoJw) э нэlz⊓ qqdzq вtsdzjj "t jdqtsdz⊗dzdz ⊓ tc⊙upqtsdz⊗so tjqqls⊙dzqw" GEMS;

qqdzq

[30] j ϑtcdzdzwjlsfmw нtsнjfmwlsqцdzsdts LdzϑϑO tjtcts ujdzs⊙

c) tfqh jΘr j tfΔtsнlzΔlsr qdΔzf ΔtΔzfjtfr , Δtslstsr j dΔ3sΔzls fnjzh jfnjsΘj dΔzΔs ΘΔzfwlsr dΔ2Θ0tsLнj?fnjsΘqfj нdzw tsftΔcjнj dΔj dΔzΔ? ΔtΔzfjtf tfΔtslstΔcjвqfljdΔj?, dΔjfnΔ3ΔslstΔw dΔ2 lsΔs, ulsΔs tΔOLdΔjΔc tΔ0fnΔtsΘ dΔ3Δ>jls dΔj tfΔcjΘr h Olsr 5% tfjΔcjdΔsfnΔ3Δsds tfΔslstΔcjвdΔjdΔw (qfΔzf OdΔ2ΔzΔsΔqfulΔs? ΔtsΔjulΔs? lsΔsulΔqf tsftOfnΔlΔsds w OΔlslstΔOнdzw LнtΔtΔsΘJw) Θ ΔOΔtsΔ3ΔzfΔвts "t jΔqfΔtsΔ2ΔzΔzΔs3 tΔOulΔqfΔtsΔj tfqlsOΔlΔw" GEMS. uOΔqfj tfΔtsнlzΔlsr вlznlzls tΔOfnfnΔ3Δlsr0fΔqfΘqfнlzOΔzΔzΔs? tsfnΔlΔsΘj.

Раздел 4. Формирование кривых распределения концентрации загрязняющей примеси в определенных пищевых продуктах/группах пищевых продуктов (осуществляется параллельно с мероприятиями, предусмотренными в разделе 2, либо на последующем этапе)

12. [dzw w tstΔ0Δ3ftΔtsΘOΔlw ΔtΔ0fΘr] tΔOfnftΔcjнj dΔj dΔlw ΔtsΔzujΔlΔtΔOulqf LOΔtΔwLΔlsjΔj? Θ tslsнj dzΔ?] tfqh jΘr] tfΔtsнlzΔlsO[tfΔts LOftΔtsfnz CCCF, JECFA qfnftsΔzLzjls qfΔ3jвh qfjfnw OΔlΔzf0fsqfujfnΔqfj нOΔlΔzj tsв lΔtΔsΘΔzw[LOΔtΔwLΔjΔlΔ? qfΔzf lstsΔfnΔlΔsΘ Θ tfqh jΘr] tfΔtsнlzΔlsO[/ΔtΔzftfO[, qнj ΔlΔsqw ufqfΔtsΘOΔlΔz] Θ ΔOujfnΔsΘj fnjzh jfnΔsΘj dΔz] OΔjΔlΔtsΘ Θtsнj?fnΔsΘqw. CCCF lzufnr Θjls LΔsz qfΔzw tstΔ0Δ3ufqr tfΔtΔqf tΔOfnfnftsΔlstΔcjΔlΔqf ΘOΔtΔqfOΔlΔtsΘ tfΔcjнlzftΔcj>нj dΔlw qf Δ3fΔlΔqfΔ3fLOufqf tΔ0fnΔtsΘ, O lsOΔ>j tfΔtΔqf tftsнΔtststsΘΔj ΔlΔtsвOΔzΔz] tfΔcjнΔtΔs>j dΔlΔ? tfΔts нtsfnΔsΘ>qfΔ3 Δ3 Δ3fΔlΔqfΔ3Δzf dzΔ Δ3 lΔtΔsΘΔzw Δ3 LΔtΔwLΔzwh qf[tfΔtΔqfΔ3jfnj?/lstsΔfnftΔlΔsΘ Θ tfqh jΘr] tfΔtsнlzΔlsO[.

13. J qнj Θj dΔj tfΔcjнtfftsΔzΔ0Θj lsfnw, ulsΔs нdzw tftsfnftΔtsj dΔlw ΔtΔ0fΘr] tΔOfnftΔcjнj dΔj dΔlw JECFA вlznlls qfnftsΔzLtsΘOls qfΔlΔqfΘqfнlzOΔzΔzj нOΔlΔzj tfΔts fnftjh OΔlΔzΔ3 tsвtΔOLuOΔ3 qfΔzf OΔtΔcjΔqfΔtsΘOΔlΔzj OΔlΔzf0fsqfujfnΔqfj нOΔlΔzj. [fnΔzf lsΔqfj нOΔlΔzj tslsfnΔzlsfnΔsΘlzw ls нtsΔzj dΔz qfnftsΔzLtsΘOls fnw OΔtΔcjΔqfΔtsΘOΔlΔzj нOΔlΔzj (dΔ2ftΔqfΔ3jtΔ fnΔcjнj dΔj qf fnΔsΘΔlΔtΔlsΔtsj qfjtsΔ3jlstΔqfujfnΔqfΔtsj tslsΔqfΔtsΔj dΔqfj). [нdΔ2ΔqfΔts Δ3jlstsнr , tftΔqfΔ3j dΔzj dΔ3 j нdzw tftsfnftΔtsj dΔlw ΔtΔ0fΘr] tΔOfnftΔcjнj dΔj dΔlw dΔ2 tsfnftΔsΘj OΔtΔcjΔqfΔtsΘOΔlΔz] нOΔlΔz], нtsΔzj dΔz вr ls OlslsjfnftsΘOΔz JECFA.

14.] tΔcjнfnΔsΘ dzww ΔtΔ0fΘr j tΔOfnftΔcjнj dΔj dΔlw Θ CCCF, JECFA нtsΔzj dΔz Θ Δ3ΔOfnfnΔ3ΔOΔz dΔs ΘtsΔ3Δ>jΔs? fnΔsjtfj dΔlf Θfnjfnftstsdsdzj tsfnp jlsΔlsr нΔqfΔOfΔ0tsΔz LΔOtΔwLΔjΔlΔqfw tfqh jΘr] tfΔtsнlzΔlsΘ (ΔqfΔ3jвh lsfnw Θ ΘΔqfнlz ΔOΔ ΔΔ3ΔOfnfnΔ3ΔOΔz dΔz j, lsΔOΔ qf tΔcjLΔts Θr нj dzwвh qfjfnw LΔΔ2ujΔlΔqfw) qf lznj dz dΔz ? Θj fnj tfqh jΘr] tfΔtsнlzΔlstsΘ/ΔtΔzftf, ΔtslstsΔr j fnjsнj tΔ>jΔls LΔOtΔwLΔzwвh qfj tfΔtΔqfΔ3jfnj/lstsΔfnftΔlΔ Θ lsΔOΔqf] ΔtsΔzujΔlΔtΔOulqfw].

Раздел 5. Оценка влияния применяемых агроприемов и методов организации производства на концентрации примесей в пищевых продуктах/группах пищевых продуктов (осуществляется

параллельно с мероприятиями, предусмотренными в разделе 2, либо на последующем этапе)

15. ϟ ts LOJtctsfrJz CCCF, JECFA tJtctsɔtsнcflsʿ tsuJjdϩlz tJtslsJjdzuJcfOdz dzscts ɔdzfwdzfw tcOLdzfuJdz ⊓ ɔcfнtsɔ OctctsJtcJJjdzJsɔ cf dzJlstsнtsɔ tstcOdzfLOJucfcf tJtctscfLɔtsнfrJsɔO dzϩ ϩtsdzJjdzstcOJucfcf LOstcwLdzwϟ ʰ cf⊓ tJtcfcdzJfrJJϩ ɔ tJcfʰ J ɔ lstsϩ frJsJtJjdzf, ɔ ϩOϩtsϩ cfdzJϟ lsfrJw dzϩlzucdz J нOdzdz J, tJtsнlsɔjtc›нO›ϟ ʰ cfJj lsOϩlzϟ tsuJjdϩlz. CCCF lzucflsʿ ɔOJjls ϟlstz cfdzw tstcdzOucfϟ tJtcf ɔr вtstcJj ɔOtcfOdzstsɔ dzJjtc tJtstcJjнlzJtcJj›нJjdzfϟ cf dzJfdzfdzJfLOucfcf tcfrϩtsɔ cf нdzw tJtcJjнdzs›Jjdzfw dzstcdzJcf tJtcOɔcfdz

16. ϩ O tsfrpzsɔOdzfcf ϟlstsϩ cfdzw tstcdzOucfcf CCCF tJtcJjнdzϩcOJjls tcJjʰ JjdzfW ɔ tsɔdzϩfrJscf tJtcJjнlzJtcJj›нJjdzfw cf dzJfdzfdzJfLOucfcf tcfrϩtsɔ. Ylstsɔr lzdzzuʰ cflsʿ frptscf tcJjʰ JjdzfW, CCCF dzJs›Jjls tJtstJtctsfrpJlsʿ JECFA tJtctsɔJfrJscf ɔlststdzϟ tsuJjdϩlz, tJtcfdzfdzJO›ϟ ʰ lzϟ ɔts ɔdzfdzJOdzfJj frJJjucfw cfujfrϩcfJj frpujdϩtcfcf ɔtsLнJϩfrJsɔcfw, tsfrpzsɔOdzlz J dzϩ tJtcJjнdzϩcOJjdz ⊓ ɔOtcfOdzsO⊓ dzJjtc tJtts tJtcJjнlzJtcJj›нJjdzfϟ cf dzJfdzfdzJfLOucfcf tcfrϩtsɔ. ϩ JlstsнcfϩO tsuJjdϩcf tJtslsJjdzucfOdz dzscts ɔtsLнJϩfrJsɔcfw LOstcwLdzflsJjdzw, tslsdzsfrJwʰ Owfrjw ϩ tJtcJjнtJtsdzϩcOJjdz dz ɔOtcfOdzsOdz dzJjtc tJtts tJtcJjнlzJtcJj›нJjdzfϟ cf dzJfdzfdzJfLOucfcf tcfrϩtsɔ, нtsdzϩdzϩ вr lsʿ ɔ нOdz dzϩϩʰ JjdzJ tcOLtcOвtslsOdzϩ JECFA.

ПРИНЦИПЫ АНАЛИЗА РИСКОВ, ПРИМЕНЯЕМЫЕ КОМИТЕТОМ КОДЕКСА ПО ОСТАТКАМ ВЕТЕРИНАРНЫХ ЛЕКАРСТВЕННЫХ ПРЕПАРАТОВ В ПИЩЕВЫХ ПРОДУКТАХ

1 - Цель – круг ведения

1. ʌ j dzʁ н⊙dz⊗dzs нtsʃʃzdzj dz⊗ ʷə dzʷ j lsfnʷ tsſſtaj нj dzj dz⊗j ſſtaſdzϕſſtsə ⊙dz⊗dzſʟ⊙ taſfrʃtsə, ſſtaſdzj dzʷj dzʒ ⊓ ʃtsdzʒſlsj lstsdzʒ ʃtsнj ʃfn⊙ ſſts tsfrjs⊙ls⊗⊙dzʒ əj lsj taſdz⊗taſdz ⊓ dzj ʃ⊙taſrjəj dz⊗dz ⊓ ſſtaj ſſ⊙taſlstsə ə ſſqʰ j əʳ ⊓ ſſtatsнlzʃlsſ⊓. ʅ ⊙frjstsʷʰ qʔ нtsʃʃzdzj dz⊗ нtsdzj dz qʟlzuʃlsʸ frnʷ frjsə dzj frjsdz⊗ fn ţ ⊙ʁtsuſdzʒſ ſſtaſdzϕſſ⊙dzʒſ ⊙dz⊗dzſʟ⊙ taſfrʃtsə, ſſtaſdzj dzʷj dzʒ dzʒſ ə taſ⊙dzʃ⊓⊓ "ʃtsнj ʃfn⊙ ϕ dzſdzj dz⊗taſlzfrj".

2 - Участники

2. ţ ⊙ʁtsuſj ſſtaſdzϕſſtʳ ⊙dz⊗dzſʟ⊙ taſfrʃtsə, ſſtaſdzj dzʷj dzʒ j ə taſ⊙dzʃ⊓⊓ "ʃtsнj ʃfn⊙ ϕ dzſdzj dz⊗taſlzfrj" tsſſtaj нj dzʷʁ lsfnʷ ʃ⊓⊓ tslsə j lsfrjə j dz⊗dzsfrjs ə fnj ⊓ ʟ⊙нj ʔ frjə tsə ⊙dz⊗dz ⊓ frjststatsdz ʃ lsə j lsfrjə j dz⊗dzsfrjs ʟ⊙ frjsfrjs⊙ə dzj dzj tajʃtsdzj dzϕ⊙uſqʔ ſſts lzſſta⊙ə dzj dzʃʁ taſfrʃtsdzʒ fnpʷʟ⊙dz⊗dz dzʒſ fn tsfrjs⊙ls⊗⊙dzʒſ əj lsj taſdz⊗taſdz ⊓ dzj ʃ⊙taſrjəj dz⊗dz ⊓ ſſtaj ſſ⊙taſlstsə, dzj ϰ qls dz⊗ ʃtsdzʒſfrfnpſqſ "ʃtsнj ʃfn ϕ dzſdzj dz⊗taſlzfrj" qſ j j əfnſſtsdzʒə⊙lsj dz dz⊗dzʒ tstaə⊙dzj, ʃtsdzʒſlsj lsj ʃtsнj ʃfn⊙ ſſts tsfrjs⊙ls⊗⊙dzʒ əj lsj taſdz⊗taſdz ⊓ dzj ʃ⊙taſrjəj dz⊗dz ⊓ ſſtaj ſſ⊙taſlstsə ə ſſqʰ j əʳ ⊓ ſſtatsнlzʃlsſ⊓ (CCRVDF), ə lsts ə taj dzʒʷ ʃ⊓⊓ tslsə j lsfrjə j dz⊗dzsfrjs ʟ⊙ tsuj dz⊗lz taſfrʃtsə dzj ϰ qls, ə tsfnpdzə⊗dz⊗dzʒ dz⊗ ʃ ʁʲ j нqſdzj dz⊗dzʒ ʃtsdzʒſlsj lsj ϡʃfnſſj tdstsə ʌ ϕ ʃ /ʅ ʃ ʃ ſſts ſſqʰ j əʳ dzʒнtsə⊙ə⊗ʃ⊓dzʒ(JECFA).

3. ʅ fnptsqſ⊓ taj ʃtsdzj dz⊗⊙uſqʷ⊓ ſſts lzſſta⊙ə dzj dzſʁ taſfrʃtsdzʒ нdzʷ ʃtsdzʒſfrfnpſqſ "ʃtsнj ʃfn ϕ dzſdzj dz⊗taſlzfrj" CCRVDF tdzʃtsə tsнfrjə lzj lsfnʷ н⊙dz⊗dz dzʒſ JECFA ſſts tsuj dz⊗j taſfrʃtsə qſfnſſtsdz ʟtsə⊙dz⊗ʷ əj lsj taſdz⊗taſdz ⊓ dzj ʃ⊙taſrjəj dz⊗dz ⊓ ſſtaj ſſ⊙taſlstsə ə frjstslsə j lsfrjə qſqſ fn ſſtaj нdz⊗⊙ə⊗j dzʒ dzʒſ ʃ ſ υ.

4. CCRVDF tslsə j ʅ⊙j ls ə tsfnpdzə⊗dz⊗dzʒ ʟ⊙ taj ʃtsdzj dz⊗⊙uſqſ ſſts lzſſta⊙ə dzj dzſʁ taſfrʃtsdzʒ ʃtslstsʊ j ʟ⊙sj dzʒ lzlsə j ta⊳н⊙ʸ lsfnʷ ʃtsdzʒſfrfnpſj ʔ "ʃtsнj ʃfn ϕ dzſdzj dz⊗taſlzfrj".

5. JECFA tslsə j ʅ⊙j ls ə tsfnpdzə⊗dz⊗dzʒ ʟ⊙ dzj ʟ⊙ə qſfnpſqʒ j dz⊗lzuſdz j taj ʃtsdzj dz⊗⊙uſqſ ſſts tsuj dz⊗j taſfrʃtsə, dz⊗ ʁ⊙ʟj ʃtslstsʊ ⊓ CCRVDF ſſta⊙ſdzſqʒ⊙j ls taj ʰ j dzſʷ tsə lzſſta⊙ə dzj dzſqſ taſfrʃtsdzʒ JECFA, frjsə dzj frjsdz⊗ fn CCRVDF, ⊙dz⊗dzſʟqſdzzj ls ⊙ʃlsz⊙dz dz j dz⊗lzuſdz j н⊙dz⊗dz j ts əj lsj taſdz⊗taſdz ⊓ dzj ʃ⊙taſrjəj dz⊗dz ⊓ ſſtaj ſſ⊙taſlstsə⊓, ſſta⊙ſuj dzʒ tslsə tstʊ ſſta⊙ſtstaſlsj lsdz ⊓ ſſtaj ſſ⊙taſlstsə tsfnjzʰ j frjsə dzʷ j ls ə ſſj taə lzʸ tsujtaj нʲ CCRVDF. JECFA ls⊙ʃ⊓ϰ j н⊙j ls taj ʃtsdzj dz⊗⊙uſqſ qſdz⊗ſſtaʷdzʒzʸ ə ʌ ϕ ʃ qſ ʅ ʃ ʃ qſ qſ dtsfnjzн⊙taſrjə⊙dzʒ ʅuſdzj dz⊗dzʒ

6. ʅ tatsujнlzta⊙ tslsə tstʊ⊙ lzujdz ⊓ ʃ⊓ϡʃfnſſj tdstsə ə JECFA ʷə dzʷ j lsfnʷ ſſta⊙ſtsʊ ta⊙uſdz⊗ʔ, ſſta⊙ſtsə tsнqſlsfnʷ ʌ ϕ ʃ qſ ʅ ʃ ʃ ſſts ſſta⊙ə qſdz⊗dzʒ lzfrjs⊙dz⊗ə dzj dzſʁ fnſſj ʅuſqſ⊙dz dz⊗ нdzʷ ϡʃfnſſj tdstsə ʃtsdzʒſlsj lstsə, qſ lzuſlsʸ ə⊙ʸʰ qſdzʒ ʃtsdzʒſj lsj dz⊗dz⊗frjs, ʃə⊙dzʷʷ qſʃ⊙uſqʸ qſ tsſſʳ ls ϡʃfnſſj tdstsə ə tsujdz⊗j frjsj нqſdzj dzſʁʔ, qſfnſſtsdz ʟlzj dzʒ ⊓ ʃ⊓⊓ əj lsj taſdz⊗taſdz j dzj ʃ⊓⊓ j

tϑtcJitϑ⊙tcϞ⊙ls , lsϞ⊙ϑ⊙ϑJ lzuϑqlsr ϞϞ⊙JJlsfrϑ dzJL⊙ϞϞcqfrϑqfϑ⊙ϑfrϑsfrϑJs qϞdzϑJJtcJJfrϑtsϞ ϑϑϑ

3.1.2 - Определение списка приоритетов

11. CCRVDF требует, чтобы все международные стандарты были рассмотрены на предмет их использования в качестве основы для национальных или региональных стандартов. CCRVDF также требует, чтобы все международные стандарты были рассмотрены на предмет их использования в качестве основы для технических регламентов. JECFA.

12. Для всех стандартов, которые могут быть использованы в качестве основы для национальных или региональных стандартов, а также для всех стандартов, которые могут быть использованы в качестве основы для технических регламентов, JECFA:

    - проводит анализ рисков, в ходе которого определяются все соответствующие риски, которые могут быть учтены при разработке стандартов, а также определяются все соответствующие риски, которые могут быть учтены при разработке технических регламентов, а также определяются все соответствующие риски, которые могут быть учтены при разработке технических регламентов, которые могут быть использованы в качестве основы для национальных или региональных стандартов, а также определяются все соответствующие риски, которые могут быть учтены при разработке технических регламентов, которые могут быть использованы в качестве основы для технических регламентов;

    - проводит оценку рисков, которая является неотъемлемой частью анализа рисков, и определяет все соответствующие факторы, которые могут быть учтены при разработке стандартов, а также определяет все соответствующие факторы, которые могут быть учтены при разработке технических регламентов, которые могут быть использованы в качестве основы для технических регламентов;

    - определяет все соответствующие риски, которые могут быть учтены при разработке стандартов, а также определяет все соответствующие риски, которые могут быть учтены при разработке технических регламентов, которые могут быть использованы в качестве основы для технических регламентов;

    - определяет все соответствующие факторы, которые могут быть учтены при разработке стандартов, а также определяет все соответствующие факторы, которые могут быть учтены при разработке технических регламентов, которые могут быть использованы в качестве основы для технических регламентов;

    - определяет все соответствующие риски, которые могут быть учтены при разработке стандартов, а также определяет все соответствующие риски, которые могут быть учтены при разработке технических регламентов, которые могут быть использованы в качестве основы для технических регламентов.

13. CCRVDF может определить все соответствующие международные стандарты, которые могут быть использованы в качестве основы для национальных или региональных стандартов, а также все соответствующие международные стандарты, которые могут быть использованы в качестве основы для технических регламентов, а также все соответствующие международные стандарты, которые могут быть использованы в качестве основы для технических регламентов, которые могут быть использованы в качестве основы для национальных или региональных стандартов, а также все соответствующие международные стандарты, которые могут быть использованы в качестве основы для технических регламентов, которые могут быть использованы в качестве основы для технических регламентов. JECFA.

Разработка предварительного заключения о риске

14. Если JECFA определяет, что риски, которые могут быть учтены при разработке стандартов, а также риски, которые могут быть учтены при разработке технических регламентов, которые могут быть использованы в качестве основы для национальных или региональных стандартов, а также риски, которые могут быть учтены при разработке технических регламентов, которые могут быть использованы в качестве основы для технических регламентов, могут быть учтены при разработке стандартов, а также при разработке технических регламентов, которые могут быть использованы в качестве основы для технических регламентов, JECFA

15. Для проведения оценки CCRVDF рекомендуется использовать метод, который позволяет определить, насколько CCRVDF соответствует требованиям, изложенным в разделе 3.1.1 настоящего документа, а также выявить и проанализировать риски, которые могут помешать CCRVDF выполнять свои функции, а также определить, насколько эффективно CCRVDF может снизить такие риски.

- Для каждого из рассматриваемых рисков необходимо определить, насколько CCRVDF может снизить такие риски, а также определить, насколько такие риски могут быть приемлемыми для CCRVDF, с учетом выгод, которые CCRVDF может получить, принимая такие риски.

- Для каждого из рассматриваемых рисков необходимо определить, насколько такие риски могут помешать CCRVDF выполнять свои функции, а также определить, насколько такие риски могут быть приемлемыми для CCRVDF, с учетом выгод, которые CCRVDF может получить, принимая такие риски.

16. CCRVDF может применять различные методы оценки рисков и приоритетов в управлении рисками, которые могут быть применимы к CCRVDF, в зависимости от его размера, ресурсов, а также от того, насколько такие риски могут помешать CCRVDF выполнять свои функции.

Расстановка приоритетов опасности в оценке рисков и приоритетов в управлении риском

17. CCRVDF может использовать различные методы для определения приоритетов опасности в оценке рисков и приоритетов в управлении рисками, которые могут помешать CCRVDF выполнять свои функции, а также для определения того, насколько такие риски могут быть приемлемыми для CCRVDF, с учетом выгод, которые CCRVDF может получить, принимая такие риски. CCRVDF может использовать JECFA для определения приоритетов опасности в оценке рисков и приоритетов в управлении рисками, которые могут помешать CCRVDF выполнять свои функции, а также для определения того, насколько такие риски могут быть приемлемыми для CCRVDF, с учетом выгод, которые CCRVDF может получить, принимая такие риски. CCRVDF может применять различные методы для определения того, насколько такие риски могут помешать CCRVDF выполнять свои функции, а также для определения того, насколько такие риски могут быть приемлемыми для CCRVDF, с учетом выгод, которые CCRVDF может получить, принимая такие риски, а также для определения того, насколько такие риски могут быть приемлемыми для CCRVDF, с учетом выгод, которые CCRVDF может получить, принимая такие риски, а также для определения того, насколько такие риски могут быть приемлемыми для CCRVDF, с учетом выгод, которые CCRVDF может получить, принимая такие риски.

18. CCRVDF должен определить, насколько такие риски могут быть приемлемыми для CCRVDF, с учетом выгод, которые CCRVDF может получить, принимая такие риски, а также определить, насколько такие риски могут быть приемлемыми для CCRVDF, с учетом выгод, которые CCRVDF может получить, принимая такие риски, а также определить, насколько такие риски могут быть приемлемыми для CCRVDF, с учетом выгод, которые CCRVDF может получить, принимая такие риски.

3.1.5 - Проведение оценки рисков

19. В таблице 1 приведены "Шкала вероятности" и "Шкала последствий", которые могут быть применимы к CCRVDF, а также определены приоритеты в управлении рисками, которые могут быть применимы к CCRVDF, с учетом выгод, которые CCRVDF может получить, принимая такие риски, а также определены приоритеты в управлении рисками, которые могут быть применимы к CCRVDF, с учетом выгод, которые CCRVDF может получить, принимая такие риски, а также определены приоритеты в управлении рисками, которые могут быть применимы к CCRVDF, с учетом выгод, которые CCRVDF может получить, принимая такие риски.

результатов оценки рисков, проведенной в ходе обзора, а также мнения экспертов. CCRVDF использует в своей деятельности JECFA в качестве основного источника информации о рисках, связанных с ветеринарными лекарственными средствами, которые могут использоваться в пищевых продуктах, полученных от животных, и в качестве основного источника информации о рисках, связанных с ветеринарными лекарственными средствами, которые могут использоваться в кормах для животных, которые могут быть использованы в пищевых продуктах, полученных от животных, а также

26. ъ⊙ qdzq qdz⊗w нJdzgϟ⊙uqw dzsϟJls dz⊗ftϟ⊙ϟqls JECFA LϟJftϟtsfη dz⊗ нtsfftsϟdzϟqlsJdz dzϟ J tϟϟLj wfηbJdzqw tfftsdz⊗lzϟudzϟ dzϟ⊙rηfJJϟlsϟdzϟ ϟr Lr ϟ⊙ϟ h qdzϟ tsLϟϟtsϟJdzϟtsfηls, ϟtslstsϟσ ϟ tfϟtϟJftϟtsϟtsϟнϟ⊙JlsfηW JECFA ϟ ϟqqнJ LϟJftsdzϟJdzϟtsϟdts вdz⊗dz⊗⊙ LϟvϟdzϟJdzϟqw tsв tsLϟϟtsϟJdzϟtsfηsq (fηbϟ tϟLнJdz3.3).

3.3 - Использование бланка заявления об озабоченности

27. J dz⊗dz⊗ LϟvϟdzϟJdzϟqw tsв tsLϟϟtsϟJdzϟtsfηsq wϟdzwJlsfηw tsнdzϟqϟ qL нtsfftsdzϟqlsJdz dzϟ ⊓ fηϟJнfηsϟ, fη tfftsϟdzϟs h J ϟ ϟtslstsϟσ ⊓ ϟudzϟ dzϟ dzϟsdzls нtsϟtsнqls нts fηbJнJdzqw JECFA ϟr Lr ϟ⊙ϟ h qJJ tsLϟϟtsϟJdzϟtsfηs dz⊗lzϟudzϟ J ⊙fηfJJϟls tsϟJdz⊗qϟ tϟqfηϟtso.

28. l tstσw нtsϟ tfftsнϟuqL LϟvϟdzϟJdzϟqw tsв tsLϟϟtsϟJdzϟtsfηsq:

- ϟfηJ LϟvϟdzϟJdzϟqw tsв tsLϟϟtsϟJdzϟtsfηsq q ϟfηw ϟfηfftsdzϟsϟJdz dzϟw нtsϟlzdzϟJdzϟ⊙uqw tfts tfϟtϟJнdz⊗ϟJdzϟ dzϟ ∫ ⌠ υ tsfηsϟlsϟtso, tϟfηfftsfηstϟ⊙dzϟJdzϟ dzϟнdzw tfftsdzϟuJdzϟqw ϟtsdzϟdzϟJdzϟ⊙tϟqJJϟ υ ϟudzϟ dz⊗dzϟ fηbJнlzJls dz⊗ftϟ⊙ϟdzwls ϟ fηJϟtϟJls⊙tϟqϟls JECFA q ϟtsнJϟfη⊙dz⊗z ϟ⊙ϟJ 3 qdzq dz⊗ftsfηbJнlzw h q⊓ h ϟ⊙ϟ⊓ tfftsh ϟdtsϟtsϟ tfftsuJнlztσ, ϟJdz⊗lsJdzϟdts ϟ ϟ⊙uJfηsϟJ fηsfηsϟ⊙ϟdts ϟ ϟudzϟ dzϟ ϟtsdzϟdzϟJdzϟ⊙tϟqJJϟ υ ϟudzϟ dzϟ⊗

- ЛНЕДЖЗАЛЛЛЛЛЛЛЛ

нdzw tƒtsdzrujdzqw lzƢꝎdzqƢ ts frjstƒzlsfrjsəlzʶʰ qƢ tacfrƢꝎƢ q ətsLdzʶsɴdzʶdzƢfrjsƢtaꝎʰ jdzqq tacfrƢtsə.

31. ʃ frjsəstsj ədzqdzƢdzqj нtsdzqdzs lzнjdzwlsɴ frjw Ꝏdzꝏdzqlsqruj frƢqdz dzjlstsнꝎdzƢ tstƒtaj нjdzqdzqw tsfrjsꝎlsƢtsə.

3.4 - Мониторинг и анализ принятых решений

32. ʏdzjdz dzʶsdzlsƢ tƒtsнꝎlsɴ LꝎvəƢlz ts tƒjtajfrjdzʶslstaj tajʰ jdzqƢ ƢtsdzƢfrfrjrjq "ƢtsнjƢfrj ϕdzqdzƢjdzsꝎtacqlzfrj". ɾdzw ɿlstsƢ rujdzq əjlsjtacqdzꝏtacdz ƢdzjƢꝎtcfrjsəjdzqdz ƢƢtajtƒꝎtaꝎls нtsdzqjdz вrlsɴ tƒtajнdzʶsɴjdz dzꝏ taꝎfrjrjʶslstajdzqj нdzw əƢdzw rujdzqw jdzs ə frjƢqfrjsƢ tƒtacqtstacqlsjlstsə. ʃ rƢfrjsdzʶsfrjsq, dzʶsɴjls ətsLdzqƢdzʶslsɴ dzjtsə¬tsнqdzʶsfrjsɴ tƒtatsꝎdzꝏdzqLqtatsəꝎlsɴ tƒtacqdzwlsɴ jtajʰ jdzqw, jfrjdzqtsdzqwtstacqʶzdzqtdzʶ lslsj qdzqdzqdz jlstdzнdzʶsfrjsq ə tƒtacqdzjdzqdzqq *ƢjƢtzdzqtdzʶʰ qƢ tƒtatsƢtaꝎdzƢʶ Ƣtsdzʶtatsdzw əjLtsƢꝎfrjdzʶsfrjs q tƒqʰ jər ƢƢ tƒtatsнlzƢlstsə, taꝎtaꝎstsls ꝎdzqƢ ƢƢ ə frjpwLq frj tƒtacqdzjdzqdzqj dzʶ əjlsjtacqdzꝏtacdz ƢƢ dzjƢꝎtcfrjs əjdzqdz ƢƢ tƒtajtƒꝎtaꝎlstsə нdzw ɿqətslsdz ƢƢ, tƒtatsqLətsнwʰ qƢtƒqʰ jər jtƒtatsнlzƢlsr* (CAC/GL 71-2009).

33. CCRVDF dzʶsɴjls tƒtsнꝎlsɴ LꝎƢtatsfrj ə JECFA dzꝏ tƒtatsəjнjdzqqj нtsƢtsdzqdzqlsjdz dzʶsdts qfrfrjpdzjнtsəꝎdzqw dzw вr ƢƢ dzʶsər ƢƢ dzꝏlzupdz ƢLr frjƢꝎdzqƢ qdzqr dzꝏ tƒtsqfrjƢ нtdzqtsƢ qdzqw tstacdzꝎupqq, ƢƢfrjꝎʶʰ jƢfrjw ꝎdzꝏdzqLꝎ tacqfrjƢꝎ əjlsjtacqdzꝏtacdz ƢƢ dzjƢꝎtcfrjsəjdzqdz ƢƢ tƒtajtƒꝎtaꝎlstsə, ꝎlsꝎƢɿjj tƒtacqdzwlsɴ ƢƢ lzɿjj tajʰ jdzqƢ tƒtsнꝎdzqdzʶsdzjz ətstƒtatsfrjz, əƢdzw ruꝎw taꝎLtaꝎstsls Ꝏdzqdz jƢ ʃ ɾ U. CCRVDF frjpdzjнlzjls tƒjtajfrjpdzʶslstajlsɴ q tstsdzqdzʶsəqlsɴ frjsꝎdzqꝎtcdsɴ qdzqr frjpdzjɿjdz jlsjƢfrjsɴ tƒtsəjlsjtacqdzꝏtacdz dzʶ dzjƢꝎtcfrjsəjdzqdz dzʶ tƒtajtƒꝎtaꝎlsꝎdzʶə tƒqʰ jər ƢƢ tƒtatsнlzƢlsꝎƢ tƒtsdzjtajdzjtsə¬tsнqdzʶsfrjsq frj lzujlstsdzʶ dzqdzƢtsƢ dzꝏlzupdzƢ qdzqw tstacdzꝎupqq.

34. ɿtsdzqlsqƢꝎtsujdzꝏq tacqfrjƢtsə ʃ ɾ U нtsdzqdzꝏtƒjtajfrjpdzʶsꝎtaqəꝎlsɴ frjw dzꝏtsfrjqdzqəjq qLlzujdzqw dzqsər ƢƢ tƒlzsdzqƢꝎupqƢ q вꝎqtatsəꝎlsɴ frjw dzꝏtstƒr lsj tƒtatsəjнjdzqqw ꝎdzꝏdzqLꝎ tacqfrjƢtsə, frjstƒtaꝎwʶjdzqqdzqtsƢ frj əjlsjtacqdzꝏtacdz dzʶ dzjƢꝎtcfrjsəjdzqdz dzʶ tƒtajtƒꝎtaꝎlsꝎdzʶq. ɾdzw ɿlstsƢ rujdzq əLꝎqdzʶsнjƢfrjsəqj frj JECFA wədzwjlsfrjw dzjtsə¬tsнqdzʶ dzʶ ɿtacqruj dzʶ qfrfrjpdzjнtsəꝎdzqj əjlsjtacqdzꝏtacdzqdzʶ dzjƢꝎtcfrjsəjdzqdz tƒtajtƒꝎtaꝎlsꝎ нdzw ƢtslststatsƢ jʰ j dzjq вr dzʶ tajƢtsdzjdzqtsəꝎdzʶ dzqq ADI, dzqq ʃ ɾ U, dzʶsɴjlsвr lsɴ tƒtajнtƒtacqdzwlsɴ tƒtajɿнj, ruj dzʶ JECFA ər dzjfrjlsətstƒtatsfrjdzꝏtƒtəjfrjsƢlz нdzw.

4 - Информирование о рисках в контексте управления риском

35. ʃ frjstslsəjlsfrjsəqqq frj *ƢꝎtsuqdzʶ ɿtacqdzqqtƒꝎdzʶ ꝎdzꝏdzqLꝎ tacqfrjƢtsə, tƒtacqdzjdzwjdzʶ dzʶ ə taꝎdzʶƢꝎƢ "ƢtsнjƢfrjꝎ ϕdzqdzjdzʶ Ꝏtacqlzfrj",* CCRVDF, frjsədzjfrjsqdzʶ frj JECFA, нtsdzqdz tsəjfrjƢjruqlsɴ tƒtsdzqdzʶ tƒtatsLtaꝎupqdzʶsfrjsɴ q dzꝏнdzjɿꝎʰ jjj нtsƢlzdzjdzʶꝎdzqdzʶ tsʶstacdzʶdzjdzqqj tƒtatsujfrjrjꝎ ꝎdzꝏdzqLꝎ tacqfrjƢtsə, tajLlzdzqlsɴ ꝎdzꝏdzqLꝎ нtsdzqdz tsƢjtaꝎlsqəqdzʶ tƒtajнtsfrjsꝎəqdzwlsɴ frjw ʏdzjdzꝏdzʶ CCRVDF tƒtacqLdzꝏjls ruqsts tsədzjdz qdzʶ tstacdzꝎupqjƢ dzjɿjlz ɿƢfrjƢjtalsꝎdzʶq tƒtts tsujdzꝏjj tacqfrjƢtsə q dzjdzqнɿjjtaꝎdzʶq tƒtts lzƢtaꝎədzjdzqqʶ tacqfrjƢtsdzʶ wədzwjlsfrjw qfrjƢdzw ruƢlsjdz dzʶ əꝎɿdz dzʶ нdzw lzƢƢjjƢ qƢ нjwlsjdz dzʶsfrjsq tƒtts ꝎdzꝏdzqLꝎ tacqfrjƢtsə.

36. ┌ dz^ tsɜ j frfJ j ru j dz&w tJ tcts L tc⊙ u dz&sfrJ sdf tJ tcts u j frfrf⊙ ⊙dz&dzdzfL⊙ tcdfrf÷tsɔ, tJ tcts ɔ tsH dfdz}tsdts JECFA, CCRVDF tJ tc¿j H tsfrJ s⊙ɔ dz^ j ls frJ sɜ frJ sɔ j dz&dz¿ j Çtsdz}dz¿j dz&s⊙tcdfdf Ç tdzÇtsɔ tsH frJ sɔ lz tJ ts tJ tcts u j H lztc⊙dz} tsu j dz&df, tc⊙L tc⊙ɜ ⊙ls ɔ⊙j dz} dz}dfdzdf tJ lzɜ dzdfÇlz j dz} dz}JECFA.

ПРИЛОЖЕНИЕ А

ПЕРЕЧЕНЬ НЕОБХОДИМОЙ ИНФОРМАЦИИ ДЛЯ ПРИОРИТИЗАЦИИ, ПРОВОДИМОЙ КОМИТЕТОМ ПО ОСТАТКАМ ВЕТЕРИНАРНЫХ ЛЕКАРСТВЕННЫХ ПРЕПАРАТОВ В ПИЩЕВЫХ ПРОДУКТАХ

Административная информация

1. [illegible]
2. [illegible]
3. [illegible]
4. [illegible] CAS
5. [illegible]

Задачи, сфера применения и обоснование

6. [illegible]
7. [illegible]

Элементы характеристики рисков

8. [illegible]
9. [illegible]
10. [illegible]

Потребности в связи с оценкой рисков и вопросы к экспертам по оценке рисков

11. [illegible]

Полезная информация[33]

12. [illegible]
13. [illegible]
14. [illegible]

[33] [illegible] ADI [illegible] JECFA.

ts⊠ dz⊻ dΔz ⊖ j ʰ j frjs⊖, ⊖ ts⊥ dz⊻ts>| dΔsfrjs⊂[frjs-tc⊙ʰ j dΔ[ʷ frjs⊣ j tc>| ⊙dΔ[ʷ
⊥⊙stcʷ⊥ dΔ[lsj dz⊻?, ⊙dΔ⊙dz[lsc[uj frΩ-c[j dz⊻ j lsts⊣ʳ c[frfrpz⊻ н ts⊖⊙dΔ[ʷ)

Регламент

15. ⊣ tcts-Ω-c[, ⊖ Ω-tslslstcʳ j c[cdΔ⊻ tstcdz⊙ u c[ʷ н tsdz| dΔ⊙ вʳ ls⊣ tʃ tcj н tsfrjs⊙⊖ dz⊻ dΔ⊙ ⊖ JECFA.

ПРИЛОЖЕНИЕ В

БЛАНК ЗАЯВЛЕНИЯ ОБ ОЗАБОЧЕННОСТИ

-] tœj нfrƒs ⊙ə dzj dzs: (dz⊗dqƒdzj dzsə⊙dzqƒj нj dzj gƒ⊙ydqƒq)
- ⌠ ⊙ls ⊙:
- ⌡ j ls j tœqƒdz⊗tœdz 2 tƒtœj tƒ⊙tœ⊙ls :
-] tœj нdzj ls L⊙və dzj dzqƒw (əqƒнr qƒ ls ⊆⊙dzqƒ):
- ƒ ⌠ ∪ (dzgƒ/⊆gƒ):
- ∪j ⊆lzh qƒ2h ⊙g:
- R L dzs›j dzqƒj tsL⊙ə tsvj dzqƒsfrƒs qƒ:
- [j Lв dzj frƒstƒtœsə tsнqƒls j dz dzs2 нts⊆lzdzj dzs ⊙ydqƒq, ⊆tsls tstœ⊙v вlzнj ls tƒtœj нfrƒs ⊙ə dzj dz⊗ JECFA (dz⊗tƒtœqƒdzj tœ, ls ts⊆frƒqƒ⊆tsdzsgƒqw, tsfrƒs ⊙ls ts⊆, dzqƒ⊆tœtsə qƒtsdzsgƒqw, tsvj dz⊗⊙tœqƒfrƒ⊆tsə tƒtœqƒ lztƒtsls tœj вdzj dzqƒq ə tƒqh lz):

ПОЛИТИКА ОЦЕНКИ РИСКОВ ОСТАТКОВ ВЕТЕРИНАРНЫХ ЛЕКАРСТВЕННЫХ ПРЕПАРАТОВ В ПИЩЕВЫХ ПРОДУКТАХ

Роль JECFA

1. ∫ вʲ ј н q dzj dzdz ? ϑ tsdzϑ l sj ls ϑ fnϑ j tdstsɔ ∧ ϕ ∫ /J ∫ ˥ tfts tfq^h ј ɔʳ dϑ н tsɔ ⊙ ϑ ⊙ dϑ (JECFA) ï ϑ stsdzj L ⊙ ɔ q fnϑ dϑ ? dz⊗zudz ? ϑ fnϑ j tdsdz ? tstɔ⊙dz lzutqj к н j dzdz ? qj dzj tɔ⊙dz dz dϑ q fnϑ tqj ϑ stsdzϑ dϑ ∧ ϕ ∫ q J ∫ ˥ ɔ fnϑstsɔ j l sfnϑ ɔ q fnϑ tfts ⊙ ɔ q dz⊗ dϑ q fnϑ tqj ϑ stsdzϑ dϑ, ϑ tsl stsdzϑ dϑ z tfts dz zuj dz⊗ tɔ⊙ tɔ⊙ ɔ tsl ϑ ⊙ dz⊗zudz ⊓ tqj ϑ tsdϑ j dz ⊙ udϑ ? tfts tsfnϑ ⊙ l ϑ ⊙ dϑ ɔ j l sj tɔ q dz⊗tɔ dz ⊓ dzj ϑ ⊙ tɔ fnϑ ɔ j dzdz ⊓ tfts tqj tfq ⊙ tɔ ⊙ l stsɔ ɔ tfq^h ј ɔʳ ⊓ tfts ɔ н lz ϑ l s ⊙ ⊓.

2. ˥ ⊙ dzdzsj tfts q dzdz ɔ ϑ j dzdj ϑ ⊙ fnϑ j l sfnϑ tɔ⊙ ɔ tsl ϑ JECFA ɔ tɔ⊙ dϑ ⊙ ⊓ ϑ tsн j ϑ fnϑ ⊙ q ɔ ϑ ⊙ fnϑ ⊙ dz⊗fnϑ ⊙ q, fnϑ wL ⊙ dz⊗ fnϑ tfts fnϑ в ⊙ dϑ q tsdz⊗fnϑ tfts tqj н tsfnϑ ⊙ ɔ dzj dzdz q ϑ tsdz⊗fnϑ zdz l s ⊙ udϑ ? fnϑ s fnϑ stsdz ϑ s dz ϑ tsdϑ q l sϑ ϑ tsн j ϑ fnϑ ⊙ tfts tsfnϑ ⊙ l s ϑ ⊙ dϑ ɔ j l sj tɔ q dz⊗tɔ dz ⊓ dzj ϑ ⊙ tɔ fnϑ ɔ j dzdz ⊓ tfts tqj tfq ⊙ tɔ ⊙ l stsɔ ɔ tfq^h ј ɔʳ ⊓ tfts н lz ϑ l s ⊙ ⊓ (CCRVDF).

   a) JECFA tfts tqj н tsfnϑ ⊙ ɔ dzʷ j l s ɔ CCRVDF dz⊗zudz⊗ tsɔ tsfnϑ⊗ ⊙ dzdz j tqj L zdz l s ⊙ l sʳ tsu j dz⊗ q tɔ q fnϑ ϑ tɔ fnϑ ϑ fnϑstsɔ j l sfnϑ ɔ q q fnϑ ç [⊙ ɔ tsu q dϑ q tfts q dzu q tfq ⊙ dϑ q ⊙ dz⊗ dz L ⊙ tɔ q fnϑ tsɔ, tfts q dϑj dzʷ j dϑ dϑ q ϑ tɔ⊙ dϑ ⊙ ⊓ "ϑ tsн j ϑ fnϑ ⊙ ϕ dz q dϑj dz⊗ ⊙ tɔ q lz fnϑ 'è, tfts q ϑ l stsdϑ tfts tqj tfts u j fnϑ n tfts tqj ɔ j н j dzdzʷ tsu j dz⊗ q tɔ q fnϑ tsɔ ϑ ϑ ⊙ dzʷ ϑ ⊙ j l s ϑ fnϑ j в ʷ ϑ j l sʳ tqj fnϑ ⊙ н q q. JECFA tsɔ ʷ L ⊙ dz tfts н tsdzϑ q l sʳ q fnϑ j tsdz L tsɔ ⊙ l sʳ tfts ⊙ ⊓ l s q lz tsu j dz⊗ q tɔ q fnϑ tsɔ н dzʷ tɔ ⊙ tɔ ⊙ ɔ tsl ϑ ⊙ q tfts ϑ ⊙ L ⊙ l sj dϑj ? tsfnϑ tqj ʷ j tqj dz⊗dz⊗ н tsL ʳ (ARfD) q dzq dz⊗tɔ dϑ tfj tqj dz⊗fnϑ q dϑ ⊙ tsdϑ dϑ ⊙ ⊓ fnϑ q dϑ ⊙ dz dz⊗tɔ fnϑ l stsu dz⊗tɔ tfts l stqj в dϑj dzq ʷ (ADI) q dϑ ⊙ ⊓ fnϑ q dϑ ⊙ dz dz⊗ н tsf l zfnϑ s q dϑ j l zdz⊗tɔ dzq tsfnϑ ⊙ l s ϑ tsɔ (∫ ˥ υ) q / q q dzq tsl s ɔ j l s ⊙ dz⊗ н tdzɔ q j ϑ tsf tdsfnϑ , tfts fnϑ s l zf ⊙ ʰ q j tsl s CCRVDF.

   b) JECFA н tsdzq j dz tfts q L ϑ tsн q l sʳ tsu j dz⊗ l z tɔ q fnϑ tsɔ, tfts q dzq dϑ ⊙ ʷ ϑ ts ϑ dzq dϑ ⊙ dzq j ϑ fnϑ j н tsfnϑ l zf dz j dz⊗zudz j н ⊙ dzdz j q tsu j dz⊗ q. ϑ tsdϑ l sj l s tsʷ L ⊙ dz q fnϑ l sdz L tsɔ ⊙ l sʳ н tsfnϑ l zf dzʷ ϑ tsdzϑ u fnϑ ɔ j dzdzʷ q ϑ ⊙ u j fnϑ ɔ j dzdzʷ q dzʷ tsdϑ ⊙ udϑ ϑ dϑ ⊙ ⊓ fnϑ q dϑ ⊙ dz dz⊗ ϑ tsL dϑ ɔ q dzdϑ tsʲ j dϑj.

   c) JECFA tsʷ L ⊙ dz н ⊙ ϑ ⊙ l sʳ ʷ fnϑ dz⊗j L ⊙ ⊓ dzʷ u j dzq j tsʷ ts ϑ fnϑ j ⊓ tsɔ tɔ ⊙ dzq ʷ u j dzq ʷ ⊓, tfts tɔ q j ʰ dz⊗fnϑ sʷ ⊓ q н tsf l zʰ j dzq ʷ ⊓, fnϑ f l zʰ fnϑ sʷ dϑ ⊓ ϑ dzq ʷ l sʳ dz⊗ tfts tɔ ϑ j н j dzq j tsu j dz⊗ q tɔ q fnϑ tsɔ.

   d) JECFA tsʷ L ⊙ dz tfts q j н tsfnϑ ⊙ ɔ dzʷ l sʳ CCRVDF q dzʷ tsɔ q ⊙ udϑ ʷ ts tfts q dϑj dzq dϑ ⊙ fnϑ sɔ q, tfts fnϑ j н fnϑ ɔ q ʷ ⊓, fnϑ wL ⊙ dz dz ⊓ fnϑ s L н tsɔ ϑ ʲ j dϑ dz⊗fnϑ j dϑj dzq ʷ q dzʷ в ʳ ⊓ н tdzɔ q ⊓ tsɔ ⊙ dzq ʷ u j dzq ʷ ⊓ ϑ tsu j dz⊗ j tɔ q fnϑ tsɔ ϑ tsl s dz⊗ʰ j dzq q ϑ fnϑ j ϑ ts dz⊗fnϑ j dϑj dzq ʷ ϑ u j dz⊗ dϑ q tsl s н j dz dz ⊓ ϑ dzdzf tf dz⊗fnϑ j dϑj dzq ʷ ϑ u fnϑ s dz⊗fnϑ sʷ ⊓, ⊙ l s ⊙ ⊓ ϑ j ϑ dϑ ⊙ ⊓ fnϑ q dϑ ⊙ dz dz⊗ ϑ tsL dϑ ϑ s dz⊗ʰ fnϑ s j tf j dzq q н j dz⊗ q ʷ q u q tɔ ϑ s ⊙ l sʳ tfts l s j dz u q dϑ ⊙ dz dz j tɔ q fnϑ tsɔ q н dzʷ tsfnϑ s ts l zʷ L ϑ ɔ q dϑ ⊓ ϑ dzdzf tf dz⊗fnϑ j dϑj dzq ʷ (dz⊗f tɔ q dϑj tɔ, н j l s j ?).

   e) ∫ u j dz⊗ ⊙ tɔ q fnϑ tsɔ н tsdzq dz⊗ tsfnϑ ϑ ʳ ϑ ⊙ l sʳ fnϑ ʷ dz⊗ tqj ⊙ dz q fnϑ s q u dz⊗ ϑ q fnϑ j dz⊗ ϑ q tfts н ϑ j tɔ ϑ j dzdz⊗fnϑ s q ϑ tsL н j ? fnϑ ɔ q ʷ dϑ

f) [illegible] JECFA [illegible] (JMPR) [illegible] .

g) [illegible] ADI [illegible] ARfD, [illegible] ARfD [illegible] CCRVDF.

h) [illegible] CCRVDF, [illegible] 10 [illegible] "[illegible]".

Конфиденциальность данных

3. [illegible]

Формулировка результатов оценки рисков на основе численных показателей МДУ

4. [illegible]

5. [illegible]

6. [illegible]

7. [illegible]

ПРИНЦИПЫ АНАЛИЗА РИСКОВ, ПРИМЕНЯЕМЫЕ КОМИТЕТОМ КОДЕКСА ПО ОСТАТКАМ ПЕСТИЦИДОВ

1. ОБЛАСТЬ ПРИМЕНЕНИЯ

1.] Ѳ.fr.j.st.s.w.h. c[.?. Н.t.s.Ѳ.lz.c.ж.j.d.dz.s. t.s.-.ə.Ѳ.l.s. ə.Ѳ.j.l.s. fr.j.st.s.l.s.ə.j.l.s.fr.j.s.ə.lz.ж.h. c[.j. ə.t.s.j.t.a.t.s.fr.j. t.j.t.a.c[.a.c.j.dz.j.dz.dz.w. t.j.t.a.c[.dz.w.c[.t.j.t.s. c[. t.j.t.a.t.s.u.j.Н.lz.t.c. Ѳ.dz.dz.c[.L.Ѳ. t.a.c[.fr.Ѳ. ş.t.s.c.j.c[.s.j.l.s.t.s.c.j. ş.t.s.Н.j.Ѳ.fr.Ѳ. t.j.t.s. t.s.fr.j.s.Ѳ.l.s.Ѳ.c.j. t.j.j.fr.j.s.c[.u.c[.Н.t.s.ə. (CCPR) Ѳ.Ѳ. t.s.t.a.Ѳ.d.s.c.j. t.j.t.s. lz.j.t.a.Ѳ.ə.dz.j.dz.dz.ж. ə. lz.fr.n.d.t.s.ə.c[.w.. t.a.c[.fr.Ѳ.t.s.ə. c[. ы.t.s.ə.c.j.j.fr.j.s.dz. c.j.c[. fr.j.s.ə.j.h. Ѳ.dz.dz.w.c.j.c[. ы.Ѳ.fr.j.j.t.a.t.s.ə. ∧.ф.[. /.l. [.] t.j.t.s. t.s.fr.j.s.Ѳ.l.s.s.u.dz.dz. c.j. t.j.j.fr.j.s.c[.u.c[.Н.Ѳ.c.j. (JMPR) Ѳ.Ѳ. t.s.t.a.Ѳ.d.s.c.j. t.j.t.s. t.s.u.j.dz.j. t.a.c[.fr.Ѳ. c[. fr.j.t.s.fr.j.s.ə.fr.j.s.ə.lz.j.l.s. j.Н.c[.d.t.s.s.ə.t.a.Ѳ.L.d.t.s.c.j.z. t.j.t.a.c[.ə.j.dz.j.dz.dz.ж. t. Ѳ.ə.t.s.u.c[.-. t.j.t.a.c[.a.c.j.dz.j.dz.dz.j.dz.j.dz.j.c.j. c.j.c[. "ş.t.s.Н.j.Ѳ.fr.j.s.c.j. ф.dz.c[.a.j.d.t.s.Ѳ.t.a.c[.lz.fr.j.".] Ѳ.fr.j.st.s.w.h. c[.?. Н.t.s.Ѳ.lz.c.ж.j.d.dz.s. fr.n.d.z.j.Н.lz.j.l.s. t.a.Ѳ.fr.j.n.j.Ѳ.l.s.t.a.c[.ə.Ѳ.l.s. ə. fr.j.s.ə.t.s.Ѳ.lz.j.t.a.c[.d.t.s.fr.j.s.c[. fr.j. t. Ѳ.ə.t.s.u.c[.c.j.c[. t.j.t.a.c[.a.c.j.dz.j.dz.dz.j.dz.j.dz.j.c.j. c.j.c[. "ş.t.s.Н.j.Ѳ.fr.j.s.c.j. ф.dz.c[.a.j.d.t.s.Ѳ.t.a.c[.lz.fr.j.", Ѳ.t.s.l.s.t.s.r. j. ы.l.s.c[.c.j.c[. t.j.t.a.c[.a.c.j.dz.j.dz.dz.j.dz.j.dz.j.c.j. c.j.c[. Н.t.s.t.j.t.s.c.dz.dz.ж. l.s.fr.j.w..

2. ОБЩИЕ ПОЛОЖЕНИЯ

Краткое описание процесса установления максимально допустимых уровней остаточного содержания пестицидов (МДУ)

2.] [. Ѳ.t.s.d.t.s.j. Ѳ.fr.j.s.j. t.a.Ѳ.fr.j.n.j.c.j.s.l.s.t.a.j.d.dz.w. ə. t.a.Ѳ.d.-.Ѳ.-. ş.t.s.Н.j.Ѳ.fr.j.Ѳ. ə.t.s.t.j.t.a.t.s.fr.j.s.ə. t.s.fr.j.s.Ѳ.l.s.s.u.d.t.s.d.t.s. fr.j.s.Н.j.t.a.ы.Ѳ.dz.dz.w. t.j.j.fr.j.s.c[.u.c[.Н.t.s.ə. ə.t.s.t.j.t.a.t.s.fr.j. Ѳ.t.s.d.t.s.lz.dz.dz. l.s.c[.t.a.t.s.ə.Ѳ.dz.dz.w. c[. t.j.t.a.c[.d.t.s.l.s.c[.w. t.a.j.h. j.d.dz.?. t.j.t.s. lz.t.j.t.a.Ѳ.ə.dz.j.dz.dz.ж. ə. lz.fr.n.d.t.s.ə.c[.w.. t.a.c[.fr.Ѳ.t.s.ə. t.s.l.s.d.t.s.fr.n.j.w.l.s.fr.n.j.w. Ѳ. ə.j.Н.j.dz.dz.ж. ş.t.s.d.c[.j.c[.fr.n.j.c[. "ş.t.s.Н.j.Ѳ.fr.j. ф.dz.c[.a.j.d.t.s.Ѳ.t.a.c[.lz.fr.j.' (CAC) c[. CCPR, Ѳ. t.j.t.a.t.s.ə.j.Н.j.dz.dz.j. t.s.u.j.d.dz.c[. t.a.c[.fr.Ѳ.t.s.ə. t.s.l.s.d.t.s.fr.n.c[.l.s.fr.n.j.w. Ѳ. ə.j.Н.j.dz.dz.ж. JMPR.

3.] t.a.t.s.u.j.fr.j.n.j. lz.fr.j.s.Ѳ.d.t.s.ə.dz.j.dz.dz.w. [.] ∪. d.dz.u.c[.d.dz.j.l.s.fr.j.w. fr.j.l.s.s.d.t.s. ы.[.s.t.s. l.s.s.l.s. c[.d.dz.c[. c[.d.t.s.?. ы.c[.dz.j.dz.dz.c[.dz.c[. d.dz.ə.dz.w. Н.Ѳ.s.j.dz. t.j.t.a.j.Н.dz.Ѳ.ə.j.l.s. JMPR t.j.t.a.t.s.ə.j.fr.j.s.c[. t.s.u.j.d.dz.lz. l.s.s.d.t.s. c[.d.t.s.c[. c[.d.t.s.d.t.s. t.j.t.j.fr.j.s.c[.u.c[.Н.Ѳ.] t.a.c[. t.a.Ѳ.fr.j.n.j.Ѳ.l.s.t.a.j.d.dz.c[. ы.l.s.s.d.t.s. t.j.t.a.j.Н.d.t.s.w.j.d.dz.w. CCPR d.dz.Ѳ. t.s.fr.n.d.t.s.ə.j. Ѳ.t.s.d.t.s.lz.dz.dz. l.s.Ѳ.u.c[.?. fr.j.fr.j.s.ə.dz.j.fr.j.s.d.dz. d.j.s.c[. fr.j.j. Ѳ.t.a.j.l.s.Ѳ.t.a.c[.Ѳ.l.s.Ѳ.d.j.s.c[. JMPR d.j.s.ы.j.l.s. lz.fr.j.s.Ѳ.d.t.s.ə.c[.l.s. t.j.t.a.c[.t.s.t.a.c[.l.s.j.l.s.d.t.s.fr.j.s. c[. t.a.Ѳ.w. c[.Ѳ. t.s.u.j.d.dz.c[. ы.l.s.s.d.t.s. t.j.t.j.fr.j.s.c[.u.c[.Н.Ѳ.

4.] [.j.Н.lz.h. Ѳ.w. Ѳ.d.dz.t.j.t.j.Ѳ.] [.] t.j.t.s. t.s.u.j.d.dz.j. c[.L.lz.u.Ѳ.j.l.s. c[.d.j.j.ж.h. c[.j.fr.j.w. Н.Ѳ.d.dz.j. t.j.t.s. h. c[.t.a.t.s.Ѳ.t.s.d.j.z. Ѳ.t.a.d.dz. l.s.t.s.fr.n.j.Ѳ.t.s.d.t.s.d.Ѳ.c[.u.j.fr.j.Ѳ.c[.-. Ѳ.t.a.c[.l.s.c[.u.j.fr.j.Ѳ.c[.-. l.s.t.s.u.j.Ѳ. Н.d.dz.w. t.s.u.j.d.dz.j.dz.c[. Н.t.s.t.j.t.a.fr.j.s.c[.d.j.s.d.t.s. fr.j.l.s.t.s.u.j.d.t.s.d.t.s. t.j.t.s.l.s.t.a.j.в.d.j.d.dz.w. (ADI) c[. Ѳ.t.a.c[.l.s.c[.u.j.fr.j.Ѳ.t.s.?. fr.j.s.Ѳ.d.t.a.Ѳ.d.t.s.d.t.s.?. Н.t.s.L.r. (ARfD) (t.j.t.a.c[. d.j.t.s.в.-.t.s.Н.c[.d.j.s.fr.j.s.c[.), Ѳ. l.s.Ѳ.-.ы.j. t.s.j.t.a.j.Н.j.dz.w.j.l.s.Н.t.s.fr.j.s.Ѳ.l.s.s.u.j.d.t.s.d.t.s.fr.j.s. c[.d.j.j.ж.h. c[.-.fr.j.w. Н.Ѳ.d.dz.j. -..

5.] t.d.dz.j.t.j.Ѳ. ы.Ѳ.fr.j.j.t.d.t.s.ə. ∧.ф.[. t.j.t.s. t.s.fr.j.s.Ѳ.l.s.Ѳ.d.j.s.c[.u.c[.Н.t.s.ə. ə. t.j.c[.h. j.ə.r. -. t.j.t.a.Н.lz.Ѳ.l.s.Ѳ.-. c[. ə. t.s.Ѳ.d.dz.ы.Ѳ.ж.h. j.?. fr.j.c.j.Н.j. t.a.Ѳ.fr.j.n.j.3.Ѳ.t.a.c[.ə.Ѳ.j.l.s. Н.Ѳ.d.dz.j. t.j.t.s. L.Ѳ.Н.t.s.Ѳ.lz.dz.j.d.t.s.c[.t.a.t.s.ə. Ѳ.d.dz.j. d.j.ə.c[.Н.Ѳ.j.Ѳ.c[.fr.j.t.s.dz. L.t.s.ə. Ѳ.d.dz.w., ы.ə.t.s.dz.j. u.c[.c[. t.s.fr.j.s.Ѳ.l.s.Ѳ.t.s.ə., d.j.s.Ѳ.l.s.Ѳ.d.j.s.c[.u.c[.Н.t.s.ə. Ѳ.d.dz.j. t.s.ə. t.s.fr.j.s.Ѳ.l.s.Ѳ.-. t.j.j.fr.j.s.c[.u.c[.Н.t.s.ə. t.j.t.s.d.dz.u.j.d.dz.j. -. ə. t.c.j.L.lz.d.z. l.s.Ѳ.l.s.j. c[.fr.j.r. l.s.Ѳ.d.dz.?. ə. Ѳ.t.s.d.t.s.d.t.s.d.dz.c[.d.t.s.d.j.d.j.d.j. -. lz.fr.n.d.t.s.ə.c[.w..; d.dz.Ѳ. t.s.fr.n.d.t.s.ə.j. ы.l.s.s.d.t.s. t.j.t.a.j.Н.d.dz.Ѳ.ж. l.s.fr.j.w. t.s.t.j.t.a.j.Н.j.d.j.d.dz.w. t.s.fr.j.s.Ѳ.l.s.Ѳ.t.s.ə. c[. d.j.Ѳ.-.fr.n.j.c[.j.Ѳ.d.z. d.t.s. Н.t.s.t.j.fr.j.s.c[.d.j. -. lz.t.a.t.s.ə.d.j.?. t.j.j.fr.j.s.c[.u.c[.Н.t.s.ə. ə. t.j.c[.h. j.ə.r. -. t.j.t.a.t.s.Н.lz.Ѳ.l.s.Ѳ.-. c[. Ѳ.t.a.c[.j.Ѳ.-..

6. [. ы.u.j.d.dz.Ѳ. t.a.c[.fr.Ѳ.t.s.ə. ə. t.a.Ѳ.d.j.Ѳ.-. JMPR t.j.t.a.j.Н.lz.fr.n.j.3.Ѳ.t.a.c[.ə.Ѳ.j.l.s. t.s.u.j.d.dz.lz. Ѳ.Ѳ.-. Ѳ.t.a.Ѳ.l.s.Ѳ.t.s.fr.j.t.s.u.d.t.s.d.t.s. (ə. t.j.t.a.j.Н.j.d.dz.Ѳ.-. fr.j.z.t.s.Ѳ.), l.s.Ѳ.-. c[. Н.t.s.d.t.s.d.t.s.fr.j.t.s.u.d.t.s.d.t.s. ə.t.s.L.Н.j.?. fr.j.s.ə.c[.w. t.j.t.a.c[. lz.j.t.s.t.a.j.в.d.j.d.dz.c[. t.j.c[.h. j.ə.r. -. t.j.t.a.t.s.Н.lz.Ѳ.l.s.t.s.ə., Ѳ. l.s.Ѳ.-.ы.j. fr.j.a.Ѳ.d.j.d.dz.j. fr.n.j.fr.j.s.t.s.ə.j.l.s.fr.j.s.ə.lz.ж.h. c[.d.j.s.c[. ы.l.s.Ѳ.d.t.s.d.dz.c[.j.s.c[. l.s.t.s.fr.n.j.Ѳ.t.s.d.t.s.d.t.s.c[.u.j.fr.j.Ѳ.c[.d.j.s.c[.

[illegible] (GAP) [illegible]

7. CCPR [illegible] JMPR [illegible] JMPR. [illegible] CCPR, [illegible] CAC [illegible] (CXLs). [illegible]

8. CCPR [illegible] JMPR [illegible]

3. ПОЛИТИКА В ОБЛАСТИ ОЦЕНКИ РИСКОВ

9. [illegible] JMPR, CCPR [illegible]:

   a. [illegible] CCPR;

   b. [illegible] JMPR;

   c. [illegible] "[illegible]";

   d. [illegible]

10. [illegible] JMPR, CCPR [illegible]

11. [illegible] JMPR, CCPR [illegible]

---

[34] [illegible], FAO Plant Production and Protection Paper, 197, 2009, ISBN 978-92-5-106436-8.

12. CCPR tjtstdzvцQj ls JMPR taОrfrjpbjslstcj ls dz в r j tjtsdzlsqСlz, dzj lstsнtsdzsdcqf cf tcj Сtsdzj dzaОupcf, СОfrjО ф h cfj frjw tsuj dzdcf tacfrjСtso, Сtslststa j stsdzjlsj ls taОrfrjpbjОstacfaОj ls dzd tjtcj нdzj ls tsuj dzdcf ∫ ґ υ tsfrjsОlsСtso tjj frjsclupf нtso.

13. υ frjsОdzdaОdzfaО w frpbtsf frjsОdzaОdls , CCPR нtsdzj dz w frpbts lzСОL r аОls , СtsdнО tsdzdzСtso tsнfrjs lzj lsfrjw frjstsв taОнj dzaw dzjf, tsfrpbtsaОdzbz dzjf dzd нtdzdcf LdzОupcf dz ‡ ‡ ОСlststa‡35, frpwLОdzbz ‡ frj tsf‡taОdts? LнtstdsaОJ w tjtststcj в cflsj dzj ? cf frjscfdzjzdzfcfdsaОdzj dz frjjtaОaОj нdzfats? tjtaОСlscfСcf lstsdsaОdzf tjcfh j ar dzjf tjtdsнlzСlsОdzjf, tjtsdzjfdzjs tsuj dzdcf tacfrjСtso cf tcj Сtsdzj dzaОupcf? tjts ∫ ґ υ tsfrjsОlsСtso a JMPR cf Сtsdzdtcj lsdts lzСОL Оls tjtacfucfdz ‹ lstsdts.

14. ‹ tacf lzfrjsОdtsaОdzj dzdcf, a frpbzvцQj dzj tsa‡tsнcfdzjtsfrjscf, ADI cf ARfD, JMPR frpbj нlzj ls tslsСta lstsf, dzdlzvцdts tsa tsfrpbtsaОdzbzs? tjtdtsuj нlztcj .

15. JMPR dzd tsfrpbtsaОj СtsdzfrjzdzlsОupcf? frj CCPR нtsdzj dts tjtdtsнtsdzj cflsl lzuj dzfj a tsLdzs‹ dtsfrjscf tacLtaОatslsСcf dzfdzfdzfdzdz dz ‡ lstcj atsaОdzfcf, tjtcj нj wadzwj dzf ‡ С нОdzbz dzf dzj tsa‡tsнcfdzf dzf нdzw tjtdtsaОj нj dzfw tsuj dzdcf tacfrjСtso a JMPR.

16. ‹ tacf tjtsнdtslstsaОСj tjtcj нaОtacflsj dz dts? tjtsaОj frjsСcf нdzw frjsaОj h Оdzf? JMPR uj Сtcj lsОtacfОls JMPR tsuj dzfaОj ls, ar tjtsdzbj dz dzf ‹ lscf dzfdzfdzfОdz dz j lstcj atsaОdzfw С нОdzbz dzf

3.1 МДУ остатков для отдельных групп

3.1.1 МДУ остатков для пищевых продуктов животного происхождения

17. R frjfrpbj нtsaОdzfw dzj lsОatsdzfLdzfО frj dz frjСts‡tsLw? frjsaОj dzbz ‡ ‹ cfatslsdz ‡ dzj tsa‡tsнcfdzjs tjtdtsatsнcfls tjtacf dzj tjtsfrjcj нfrjsaОj dzbts? tsatacОatslsСj lsj dzfdzfdzf cfdz dzfdzfdzfdzfdz dz tjj frjscfucfнtsdzfdzfdzf

bzfnjsOdzdzfaOls tjftcf tslsfnjzlsfnjsafcf нOdzdz ;. ts tjfj tcj dzdsfnj dzd ykfatslsdz ;. J lsj ; fnjdzvuQv ;, fstsнO ykfatslsdz j tjftsdzvuQx ls fn fstscdz3Odz3f tjfj fnjscfupfнr , tsfnjsOlstsupdzsj fnjsнj tcykOdzj fslslstsr ; tcOadzs tjftcj нj dzr tsadzdzykj dzdzw (LOQ), нdzv tjfqh jar ; tjftcts нbzflstsa ykfatslsdzdzsdts tjftcsqfn;tsykнj dzdzw нtsdzj dz bzfnjsOdzdzfaOls fnv ∫ ⌈ υ tsfnjsOlsftsa dzd bzlcts a dzj tjftcj нj dzO tsadzdzykj dzdzw. ∫ ⌈ υ tsfnjsOlsftsa fnjdzj нbzj ls bzfnjsOdzdzfaOls нdzv cdzrtjf tjfqh jar ; tjftcts нbzflstsa ykfatslsdzdzsdts tjftcsqfn;tsykнj dzdzw, dzdtjftcqfdzj tc нdzv fnjzs tjftcts нbzflstsa (qL dzdzj ftsjfqlsOx h qf;), jfnjbzf ykfatslsdz j tjftsdbzvuQx ls tsfnjsOlsftq tjfj fnjscfupfнtsa fnftstcdz3Odz3f, qf нdzv ftsdzdtcj lsdz ; aqfнtsa tjfqh jar ; tjftcts нbzflstsa, dzdtjftcqfdzj tc, нdzv tjftsujf ftcrtjfdzdzsdts tcrsaOlstsdts fnftslsO, jfnjbzf ykfatslsdz ; dzj tjftsfntcj нfnjsa jdzdzdzs tsa tcOs Ols aOx ls tjfj fnjscfupfнOdz3f.

19. [fnjbzf tcj ftsdz3 dzdzbzj dz3 j ∫ ⌈ υ qfbzf tjftcj нj dz dzsj fnjsнj tcykOdzj tsfnjsOlsftsa нdzv tjfqh jar ; tjftcts нbzflstsa ykfatslsdzdzsdts tjftcsqfn;tsykнj dzdzw a tcj lbzdz lsOlsj tjftcvdz3s? tsa tcOs tslsfqf ykfatslsdz ; qfbzf a tcj lbzdz lsOlsj tjftsdbzujdzdzw tsfnjsOlsftsa tjfj fnjscfupfнtsa fn ftstcdz3Odz3f dzj fnjsdbzOfnjzx lsfnv, lsts tjftcqfdzj dzvj lsfnv BtsdzJj ar fnjsfq? tcj ftsdzj dzdzbzj dz3 ? bzlcts a jdz dzj L Oqfnjqfdzs tsls lstsdts, tjftcj нdzOsOj lsfnv dzf tsdz JMPR qfbzf ∫ Bj j нqfdzj dzdz dz3 ftsdz3flsj lstsdz3 ftnjfj tclstsa ∧ ϕ∫ /J ∫ ⌉ tjfts tjfqh jar dz3 нtsa Osftdz3 (JECFA).

3.1.2 МДУ остатков для жирорастворимых пестицидов

20. [fnjbzf tfj fnjscfupfн tjfsfnjzj qL bzujdzdzw tjftcqfatsнqfdz3 ; dzdzykj w Wlststdts a tsftcj нj dzvj lsfnv ftftstcOfnjsatstcqfdz3 ?", lsts tsdzsa tsL dzdzuQj lsfnv a lsj ftfnjsj tsftcj нj dzj dzdzw tsfnjsOlsftsa fnjzj нbzx h qfdz3 tsa tcOL tsdz3 "∫ fnjsOlsftq ykftatstcOfnjsatstcqfdz3 ":

a. ł tcf dzdzfupfqfa qfnfnjzj нtsaOdzdzw; tjfts atsftcts fn3dz3dzj lsOa tsdzfL dz3O qf dzj lstsнqf; tslsftstcdz3O tjfsdtsdtsa w qfdzw tstcdz3Oupfqf tslsdtsfnjfj lsj dz dtsa tcOfnjftcj нj dzj dzdzw tsfnjsOlsftsa (jfnjbzf tsdtsftcj нj dzv j lsfnv) a dz3 h j upfz ; qfykftatsar ; lsftOdzv; qfbzf tsfnjsOlsftsa a upj dz dtsdz3 dz3sdtsftj qf dz3sdtsupdtsdz3 ykftcj tsfnjsOlstsf lstsdts qfbzf qfdtsdts tjfj fnjscfupfнO ;OtaOftsj tcfL bzj lsfnv ftftstcOfnjsatstcqfdz3 ?";

b. ł tcf tslsfnjzlsfnjsaqfqf tjftsdzj L dtsa? qfdzw tstcdz3Oupfqf ts tcOfnjftcj нj dzj dzdzqf tsfnjsOlsftsa a dz3 h j upfz ; qfykftatsar ; lsftOdzv; qfbzf a upj dz dtsdz3 dz3sdtsftj qf dz3sdtsupdtsdz3 ykftcj tsfnjsOlsftq, ftsx w w qfupfj dtsa tcOfnjftcj нj dzj dzdzw dz tsftlsOdtsdzatsнO ((log Pow) ftslststar ; > 3, dz3sdzls Br ls "ykftatstcOfnjsatstcqfdz3 dz3f".

21. [fnjbzf tjftsL atsdzwx ls нOdzdz j, lsts a tslsdtsh j dzdzqf dz3sdtsftO qf dz3sdtsupdts? tjftcts нbzfupfqf нdzv ykftatstcOfnjsatstcqfdz3 ; tjfj fnjscfupfнtsa fnjzj нbzj ls bzfnjsOlsftsa нaO bzlcts a dzv ∫ ⌈ υ tsfnjsOlsftsa: dz3Ofnjqfdz3Odz dz ? bzlcts a jdz tsfnjsOlsftsa нdzv dz3sdtsftO ujdz dtsdts qf нdzv dz3sdtsupdtsdts ykftaO. ł tcf dzj tsa ;tsнqfdz3sfnjsqf dz3sykdts tcOfnjfupfls aOls ∫ ⌈ υ tsfnjsOlsftsa нdzv dz3sdtsupdts? tjftcts нbzfupfqf qfnf;tsнw qfL ⌊ lsq; нabz; L dzdujdzdz? fnjbzvj lstsdz3ykftatsfnjsqf qf нtsdzqf dzj ykftatsar ; Wtcftupf?.

22. J lsJ ⊓ fnpbzuϱw⊓, ϱtscнϴ J r υ ϱtsнJϱfnϴ bzfnJsϴdzsodzJdz нdzw dzJsdzsϱϴ uJdz dzsodsqfнdzw dzJsdzsudzsodsx qftcϴ, нdzw tcJdzdzftcsoϴdzqfw qfdzJsdzqlsstcqfdzϴ tsfnJsϴlϱtso x qftcsstcϴfnJsotstcqfdz ⊓ tfJfnJsqfupqfнtso o dzJsdzsϱJ fnpbzнlzJls tsfqftcϴls fnw dzϴ ϴdzdzfL dzJsdzsϱϴ uJdz dzsodsq, ϴ tcJLzdzlsϴls fnpbzнlzJls fnJcϴodzqoϴls fnJJ r υ ϱtsнJϱfnϴнdzw uJdz dzsodsq dzJsdzsϱϴ.

3.1.3 МДУ остатков для пряностей

23. J r υ tsfnJsϴlϱtso нdzw tfJtcw dzsfnJsJ? dzJsdzls bzfnJsϴdzϴdzqoϴls fnw dzϴ tsfnpbzsoJ нϴdzdz ⊓ dzJsdzqlsstcqfdzϴ o fnJstslsoJlsfnJsoqqq fnJ tcJϱtsdzJdzϴupqfwdzJq, fnw tstcdzdzftcsoϴdzdz dzJq JMPR.

3.1.4 МДУ остатков для подверженных переработке или готовых к употреблению пищевых продуктов или кормов

24. JMPR tsuJdzqoϴJls dzJϴlsJtcqfϴdz qfnfnpbzнtsoϴdzqf? tfJts ostfJtcsfnϴdzJ tfJtcJtcϴstslϱq fnJuJdzb ow odzJdzqw ww ϴϱlsstcsso tfJtcJtcϴstslϱq нdzw tsuJdzϱq ϱtsdzuJdzstcϴupq? tsfnJsϴlϱtso o tfJtcsнlzϱupqq tfJqh Jotsϱ tfJtcsdzJh dzJdzdzsfnJsq qdzq o ϱtstcdzJϴ⊓; dzϴ ϴlsts? tsfnpbzsoJ fnJsoJh ϴdzqJ tfJtcsotsнqls tsuJdzϱz fnpwLϴdzdz ⊓ fnJtcϴupqtsdzϴdzJq tfJqlsϴdzqw tcqfnϱtso q, tfJtcq dzqtsos⊓tsнqdzJsfnJsq, ww tstcdzJdzqftcdzJlstcJϱtsdzJdzϴupqq tfJts J r υ tsfnJsϴlϱtso нdzw tfJtsнoJJtcJJdzdz ⊓ tfJtcJtcϴstslϱJ tfJqh Jor ⊓ tfJtcsнlzϱlstso qfqtcJ ϱtstcdzJtso.

25. ϱtsdzJlsJlsϱtsнJϱfnϴtfJts tsfnJsϴlsϱϴdzJtfJfnJsqfupqfнtso:

a. bzfnJsϴdzϴdzqoϴJls J r υ tsfnJsϴlsϱtso нdzw oϴJdzJ?h q⊓ нdzw dzJqftcsotsϴ lsstcsotsodzq oqfнtso tfJtsнoJJtcJJdzdz ⊓ tfJtcJtcϴstslϱJ tfJqh Jor ⊓ tfJtcsнlzϱlstso q ϱtstcdzJtso;

b. bzfnJsϴdzϴdzqoϴJls J r υ tsfnJsϴlsϱtso нdzw tfJtsнoJJtcJJdzdz ⊓ tfJtcJtcϴstslϱJ tfJqh Jor ⊓ tfJtcsнlzϱlstso q ϱtstcdzJtso lstsdzϱts o lstsdzJ fnpbzuϴJJ, JfnpbzJ tfJtsdzuJdzdzsJ JJotsLdzϴuJdzqJJ or h J J r υ tsfnJsϴlsϱtso, bzfnJsϴdzsodzJdzdzsotsq нdzw fnJstslsoJlsfnJsolzs h JJotsq fnJJdzfnϱtsϱtsLw? fnJsoJdzdzsotsq fnJ tcr JJotsotsq tfJtcsнlzϱlsϴ (RAC)[1] (ϱtsL ww ww qfupqfJdzstfJtcJtcϴstslϱq (ϱ1) > 1,3);

c. tfJtcsнtsodzJϴJls tfJtcϴϱlsqfϱlz bzfnJsϴdzsodzJdzqw J r υ tsfnJsϴlsϱtso нdzw tfJtsнoJJtcJJdzdz ⊓ tfJtcJtcϴstslϱJ tfJqh Jor ⊓ tfJtcsнlzϱlstso q ϱtstcdzJtso o lstsdzJ fnpbzuϴJJ, ϱtscнϴo fnpfdzϱ⊓ϴtcϴϱlsJtcϴ tsfnJsϴlsϱtso, fnJJJupqw qfupdz ⊓ нdzw dzJϱtslstsq ⊓ lsJ⊓dzsdzsqfuJfnϱq⊓ tfJtcsuJfnfnJso, ostLdzqϱϴs lsfnJzh JfnJsoJdzdz J ϱtsdzfuJfnJsoϴ fnJstslsoJlsfnJsolzs h q⊓ tfJtcsнlzϱlstso dzJlsϴstsdzfLdzϴqfdzfs lsqϱtsdzfuJfnJsoϴlzoJdzfupqoϴs lsfnw; q

d. tfJtsннJtcJqoϴJls tfJtcqfdzJdzJdzs o dzϴfnJstswh JJ otcJdzw JMPR tfJtcϴϱlsqfϱlz tsuJdzϱq ofnJ⊓ tfJtcJнfnJsϴodzJdzdz ⊓ qfnfnpbzнtsoϴdzqf? tfJts ostfJtcsfnϴdzJ tfJtcJtcϴstslϱq q oϱdz uJdzqw o ϱϴJнlzs tsuJdzϱz qfdzf o ϱϴJнr ? tsLtsc fnptsнdzs? lsϴdzfuJ ofnJ⊓ tfJtsнlsoJtcJнy dzdz ⊓ ww ϴϱlsstcsso tfJtcJtcϴstslϱq.

3.2 Установление внешних максимально допустимых уровней остатков (ВМДУ остатков)

26. Д.Ґ.Ґ.У. тзґґѳ.тзо.тзо.тз.Л.дѳ.Ѳ.Ѳ.Д.Ѳ.Л.з.дз. тзґґѳ.Ѳ.Ѳ.тзо. тґ.Д.ґґѳ.ґ.Ѳ.Н.тзо. ґ.дз.Ґ.Н.Ґ.Ґ.Ґ

[illegible] "[illegible]" [illegible] JMPR [illegible] [illegible] [illegible]

∧ϕ∫ [36]. [dz″ ∪j dzj÷ tsƒtαj н j dzj dz[w αtsL н j ?frjsα[w ∪jtαjL ƒ[h j αr j ƒtαtsнlz⊆lsι JMPR tαj⊆tsdzj dzlzj ls α[fnƒtsdzLtsα⊙lsι dzj н[⊙dz⊗ j lztαtsα dz[tsfrjs⊙lstsu⊗tsα frjsн j tα×⊙dz[w ƒts н⊙dz⊗ dz ⊆tsdztαtsdz[tαzj dz ⊓ lsj frjstsα (STMRs) [lztαtsα dz[dz⊙⊆fnj[dz⊙dz dz⊗? ⊆tsdzj dztα⊙u[α[(HRs).

38. JMPR lzfrjs⊙dz⊗α dz[α⊙j ls ADI [tα⊙frfnj u[lsι αj ls dzj ×н lzdz⊗tsн dz⊗ tsu j dz⊗lz j × j н dzj α dztsι ƒtslstαj в dzj dz[w (IEDI). JMPR lsα⊆× j lzfrjs⊙dz⊗α dz[α⊙j ls ARfD, lsα dz ϵн j ι lstsdzj tsв⊓tsн[dz⊗s, [lz⊆⊙L r αj ls, α ⊆⊙⊆[⊓ fnjdzu⊙v⊓ α ι lstsdz dzj ls dzj tsв⊓tsн[dz⊗sfrjs[. ⌊ tα[lzfrjs⊙dz⊗α dzj dz[[ARfD, JMPR tα⊙frfnj u[lsι αj ls dzj × н lzdz⊗tsн dz⊗ tsu j dz⊗lz ⊆tα⊙ls⊆tsα tαj dzj dztsι tsfrjs⊙dz⊗α dzj dz[w (IESTI) ƒts αfnj dz⊗z dz⊗fnj dzj dz[w [ƒts н j lsv dz (н ts h j frjs[dzj ls), fnjdzj н lzv ƒtαtsu j н lztαj, ƒtαtsƒ[fn⊙dztsα? JMPR.

39. [dz″ tα⊙fnj ∪ lsO IEDI JMPR [fnƒtsdz⊗ lzj ls fn⊙dz ϵ j fnp j × [j [lzlstsu⊗ dztsα j н⊙dztsα j ƒts tsfrjs⊙ls⊆⊙dz ϵ [ƒtslstαj в dzj dz[w . ⌊ fnjdzu⊙v⊓, ⊆tsн⊙ IEDI ƒtαj αr h ⊙j ls ADI, lz⊆⊙L⊙dztsα j α н⊙dztsα ⊓ GEMS/Food ts tα⊙u[tsdz⊗⊓ ƒ[ls⊙dz[w, JMPR tsfrjs⊗ts tslsdzj u⊙j ls ι lstsls dz ϵ dzj dztsα ƒtα[ƒtαj н tsfrjs⊙α dzj dz[[CCPR tαj⊆tsdzj dz⊙u[?α ƒts ∫ [∪ tsfrjs⊙ls⊆tsα. JMPR lsα⊆× j lz⊆⊙L r αj ls н⊙dztsα j, dz⊗ tsfnjdzα j ⊆tslstsα ⊓ dz ϵ × dztsα lzlstsu⊗ dz[ls IEDI.

40. ⌊ lsj ⊓ fnjdzu⊙v⊓, ⊆tsн⊙ IESTI ƒtαj αr h ⊙j ls ARfD н dz″ ƒ j frjs[u[н tsα α ƒ[h j αr ⊓ ƒtαtsнlz⊆ls⊆⊓, α н tsα⊆dz⊗н j JMPR fnjdzj н lzj ls [L dztsα × [ls tsв frjstsw ls j dz frjsα⊙ α fnpwL[fn ⊆tslstsα dz ϵ [αtsL dz[⊆⊙j ls tsL⊙в tsu j dztsfrjs, fnpwL⊙dz⊗v fn j tsfrjsα dz αtsL н j ?frjsα[j dz ϵ JMPR fnjdzj н lzj ls lz⊆⊙L⊙ls, j frjs dz[αtsL dz ϵ × dztsfrjs lztαtsu⊗ dz[w н⊙dztsα ⊓ ƒts IESTI.

41. [fnjdz[IESTI ƒtαj αr h ⊙j ls ARfD [dz[IEDI ƒtαj αr h ⊙j ls ADI, JMPR lz⊆⊙L r αj ls, ∪ lstsα н dz″ lztαtsu⊗ dz[w ι lsα⊓ tα⊙fnj ∪ lstsα dz⊗ tsв⊓tsн[dz ϵ ƒtαj н frjs⊗α [ls н tsƒtsdztαj lsj dz dz j н⊙dztsα j. Y dz⊗ dz /dz⊗в dz″ н⊙ls j dz[[dz⊗j ι ls αtsL dz ϵ × dztsfrjs ƒtαj н frjs⊗α [ls dztsα r j н⊙dztsα j [н tsα dz⊗ dz н⊙ls tsв wL⊙ls j dz frjsα ts ƒtαj н tsfrjs⊗α dz″ ls [⊓ α frjstslsα j lsfrjsα [[fn "ƒtα⊗α [dztsα dz ϵ ∪j ls tα v ⊓ dz⊗ ls".

42. ⌊ ι lsα⊓ fnjdzu⊙v⊓ "ƒtα⊗α [dztsα ∪j ls tα v ⊓ dz⊗ ls" ƒtα[dz ϵ j dz″ j lsfnv, j fnjdz[ƒtαj н frjs⊗α dz⊗ dztsα ⊓ н⊙dztsα ⊓ dz⊗ н tsfrjs⊗ls tsu⊗tsα н dz″ lzfrjs⊗dztsα dz⊗ dztsα[w dztsα tsα ts ∫ [∪ ϱ tsн j ⊆frj⊙ Y dz⊗ dz /dz⊗в dz″ н⊙ls j dz[dz ϵ tsα dzls н⊙ls tsв wL⊙ls j dz frjsα ts JMPR [dz[CCPR ƒtαj н frjs⊗α [ls dz⊗ tsв⊓tsн[dz ϵ j н⊙dztsα j н dz″ tsu j dz⊗[α ∪j ls tα v ⊓ dz⊗ ls dztsα[?α frjαts⊆. [ts ƒtsdztu j dztsα[w tαj L lzdz ls⊆ls tsα tsu j dz⊗[н tsƒtsdztsα[ls j dz dz ⊓ н⊙dztsα ⊓ ƒtαj н dz⊗α⊙j dz ϵ ? ∫ [∪ tsfrjs⊗ls⊆tsα frjs⊓tα⊙dz″ j ls fnv dz⊗ frjαts⊆, dz⊗ ƒtαj αr h ⊙× h [?α ∪j ls tαj ⊓ dz⊗ ls. ⌊ ls tsαts? ∪j ls tα v ⊓ dz⊗ ls dztsα[?α ƒtαj tα[tsн dz⊗ ƒtαj н tsfrjs⊗α dz″ j ls fnv. ι tα[tsls fnjzls frjs⊗α [[tsв wL⊙ls j dz frjsα⊙ ƒtαj н frjs⊗α [ls н tsƒtsdztsα[ls j dz dz dz× [[dz″ tsα dz ϵ ⊙u[× [[dz[j fnjdz[α fnjdzu⊙j dz⊗ ƒtαj н tsfrjs⊗α dz⊗ dztsα[w tsв j h ⊙dztsα ⊓ н⊙dztsα ⊓ α tα⊙dz ϵ ⊆⊙⊓

[36] WHO. Guideline for predicting dietary intake of pesticide residues.

[37] FAO. Pesticide Residues in Food 2003- Report.FAO Plant Production and Protection Paper No. 176 FAO, Rome. Chapter 3.

"tϑtcⓄɔqdzⓄ ɯjlsr tcv⸬ dzjls" CCPR tcⓄrfrjrϑⓄstcqfɔⓄjls ɔtsϑtctsfrj tsɔ tslsuʳ ɔJ нⓄdzⓏsdts tϑtctsJϑlsⓄ∫ ⌈ υ tsfrJsⓄlsϑtsɔ.

43. ⌈ dzw frJsfrJsⓄɔdzjdzⓏw tsuJjdzⓏq ϑtcⓄlsϑtsɔtcJjdzϑJjdzⓏsdts tϑtslstcJjвdzjdzⓏw frj tϑqʰ JɔʳdzϑJ tϑtctsнlzϑlsⓄdzϑJ dzⓏtsɔ⸬tsнqdzϑ frjzʰ JfrJsɔJjdzⓏz J tsɔʲʸdzϑ нⓄdzⓏz⸬ tϑts tϑtslstcJjвdzjdzⓏs tϑqʰ Jɔʳ⸬ tϑtctsнlzϑlstsɔ, ϑtslstsrc J ɔ dzⓏfrJstswʰ JJ ɔtcJjdzϑw dzⓏsfrjwls ⩛ tcⓄɔdzϑJ dzⓏⓄtcⓄdz? ⸬ⓄtcⓄϑlsJjtc ϑ tϑtcⓄɔqlsJjdz frJsɔⓄdzϑ tsɔtcⓄʰ ⓄJjlsfrjw dzⓏfrJstswlsJjdz dz? tϑtcqLʳ ɔ frjw tstcdzϑJtctsɔⓄls frJstslsɔJlsfrJsɔlzˢʰ qJ нⓄdzⓏz J tϑts tϑtslstcJjвdzjdzⓏs qJ tϑtcJjнfrJsⓄɔqls qJ⸬ ⌋ ∫ ⌉.

5. РЕГУЛИРОВАНИЕ РИСКОВ

5.1 Роль CCPR

44. CCPR ɔ tϑJjtcɔlzˢ tsuJjtcJjнʲ нtsdzJjdz dtslstsɔqls tϑtcJjнdzⓏsJjdzⓏw tϑts tcJjdzdzqtctsɔⓄdzⓏˢ tcqfrϑtsɔ, dzⓏϑtcqdzϑJjtc tϑts ∫ ⌈ υ tsfrJsⓄlsϑtsɔ, нdzw lzlsɔJjtc>нJjdzⓏw ϑtsdzϑqfrfrjqq.

45. CCPR dtslstsɔqls frjptsq tcJjϑtsdzϑjdzⓏⓄuqqq tϑts tcJjdzdzqtctsɔⓄdzⓏˢ tcqfrϑtsɔ нdzw ϑtsdzϑqfrfrjqq dzⓏ tsfrjdzⓏsɔJj tsuJjdzⓏq tcqfrϑtsɔ ɔ tcⓄdzϑϑ⸬ JMPR ɔ frjwLqq fr frJstslsɔJlsfrJsɔlzˢʰ qdzϑq tϑJjfrJsqⓄuqнⓄdzϑq[2]; tϑtcq ɩlstsdz tsdzdzϑtsɔtsнfrJsɔlzJlsfrjv frJstsɔtcⓄ>JjdzⓏwdzϑq, tsfrjdzⓏsɔⓄdzⓏz dzϑq dzⓏ нtdzcq⸬ LdzⓏⓄuqdz ⸬ ⩛ ⩛ ⓄlststcⓄ⸬, frjwLⓄdzⓏz ⸬ fr tsϑtcⓄdzⓏ? LнtstcⓄsʲw tϑtslstcJjвqlsJjdzJ? q tϑtstsʰ tcJjdzⓏJjdzϑ нtsɔtctsfrJsɔJjfrJsdzⓏsfrJsq lststcⓄsɔdzq tϑqʰ Jɔʳdzϑq tϑtctsнlzϑlsⓄdzϑq.

46. J lsJj⸬ frjdzzuⓄv⸬, ϑtsнⓄ JMPR tϑtctsɔJjdzⓏs tsuJjdzⓏlz tcqfrϑⓄ, dzⓏs CCPR qdzq ϑtsdzϑqfrfrjqq tcJjʰ ⓄˣlsⓄ uⓏstsqdzϑJjdzⓏsɔ⸬tsнqdzϑs tϑtsdzzuJjqlsⓄ нtsϑtsdzⓏzJjlsJjdz dz JJ dzⓏzuJjdz JJ tcJjϑtsdzϑJjdzⓏⓄuqqq, CCPR qdzq ϑtsdzϑqfrfrjqq dzϑsdzlsⓄ tsɔtcⓄlsqlsⓄ frjv ɔ JMPR frj ϑtsdzⓏtcJjlsdzⓏ? tϑtctsfrj вts? ts tϑtsdzzuJjdzⓏq нⓄdz dzϑ? qJ⸬ dzⓏzuJjdz⸬ tcJjϑtsdzϑJjdzⓏⓄuqq?, dzϑtsɔ⸬tsнqdzϑ ⸬ нdzw ɔʳ вtstcⓄ frjstslsɔJjlsfrJsɔlzˢʰ JJdts ɔⓄtcqⓄdzⓏsⓄtcJjdzⓏdzⓏtctsɔⓄdzⓏw tcqfrϑtsɔ.

47. ⌈ JJϑtsdzϑJjdzⓏⓄuqqq CCPR tϑtsⓄtcJjdzⓏdzⓏtctsɔⓄdzⓏˢ tcqfrϑtsɔ нdzw ϑtsdzϑqfrfrjqq нtsdzJjdz frJsfrJsⓄɔdzⓏwlsⓄ frjv fr lzuⓄlstsdzϑ frJstslsɔJjlsfrJsɔlzˢʰ qJ⸬ ⩛ ⩛ Ⓞlststctsɔ dzϑtsϑtcJjнJjdzJjdzⓏsfrJsq, qLⓄdzⓏsJjdzⓏz⸬ JMPR.

48. CCPR tcⓄrfrjrϑⓄstcqfɔⓄjls lstsdzϑtsⓄ ∫ ⌈ υ tsfrJsⓄlsϑtsɔ, tcJjϑtsdzϑJjdzⓏtsɔⓄdzⓏz J JMPR.

49. CCPR dtslstsɔqls frjptsq tcJjϑtsdzϑjdzⓏⓄuqqq frj qfrfrJtsdzLtsɔⓄdzⓏJjdzϑ нdzw tsϑtcJjнJjdzJjdzⓏw frJstsdzϑlsⓄdzⓏ tϑtslstcJjвdzjdzⓏw нⓄdzⓏz⸬ GEMS/Food ts tcⓄuqqtsdzⓏ⸬ tϑqlsⓄdzⓏw. ⌈ qfrfrϑqq, frjwLⓄdzⓏz J frj⸬tctsdzⓏuJjfrϑqqdzϑɔtsнJj?frJsɔqJjdzϑ dzϑs>JjdzⓏ tsuJjdzⓏls dzⓏ tsfrjdzⓏsɔJj нⓄdzⓏz⸬ GEMS/Food ts tcⓄuqqtsdzⓏ⸬ tϑqlsⓄdzⓏw. ⌈ ⓄrfrjuⓄls tsfrJstsdzϑs ɔtsнJj?frJsɔqw нtsdzJjdz вr ls tsfrjdzⓏsɔⓄdz dzϑ dzⓏ нⓄdzⓏz⸬ tϑts ɩlsqdzϑ tcⓄuqqtsdzⓏdzϑ tϑqlsⓄdzⓏw, Ⓞ dzⓏ qdzϑJjˢʰ qJ⸬frjv нⓄdzⓏz⸬ ts tϑtslstcJjвdzjdzⓏqq, tϑtcJjнfrJsⓄɔdzjdzⓏz⸬ uⓏdzJjdzⓏdzϑq qJ ϑtsdzϑqdzqtctsɔⓄdzⓏz⸬ GEMS/Food.

50. [illegible] CCPR [illegible].

5.2 Выбор пестицидов для оценки в рамках JMPR

51. [illegible] CCPR [illegible] JMPR [illegible] JMPR [illegible].

5.2.1 Процедура подготовки графиков и списков приоритетности

52. CCPR [illegible] JMPR [illegible] (CCPR) [illegible].

53. [illegible] JMPR (tsujdkd [illegible]) [illegible] CCPR [illegible] CCPR.

54. [illegible]:

    a. [illegible] 1: [illegible] CCPR [illegible] (dkso [illegible] [illegible]);

    b. [illegible] 2ϕ: [illegible] [illegible];

    c. [illegible] 2J: [illegible] (tj [illegible] [illegible] 15 [illegible] [illegible] 15-[illegible]);

    d. [illegible] 3: [illegible];

    e. [illegible] 4: [illegible]/[illegible], [illegible] GAP.

55. [illegible] [illegible].

56. [illegible] [illegible].

ɯqbzjdz⊗dz3/dz⊗ɜdz н⊙sjdzwdz3ϱ [ɻ fnjtfɯcqLr ɔtsdz3tfɯtcqjнfnjs⊙ɔqlsv tfɯtcqjнdzts>ɻjdzqfw tfɯts fnpbzjнlzs h qdz3tfɯtsLqɯqfwdz3

a. dzts⊗r dz3tfɯJ fnjsqɯqfнϱdz3

b. dzts⊗r dz3 ɔqfнϱdz3 tfɯtcqdz3jdzqdzqfw tcϱdzqJ tcϱfnfnpbzslstcqjdzqz ⊓ JMPR tfɯJ fnjsqɯqfнtso;

c. qdz dz3 tsɯjdz⊗dz3 dz⊗tfɯtcqdz3jtc, fnj ɯjdzs tcϱfnfnpbzslstcqjdzqfw lstsϱfnqϱtsdzsqɯqfnϱqϱ⊓ ϱtcqlsqɯqfnϱqϱ⊓ lstsɯjϱ qf ⊙dzlsjtcdz⊗lsqɔdz ⊓ GAP;

d. tfɯJ tcqtsнqɯqfnϱqdz3tsвLtstc⊙dz3tfɯJ fnjsqɯqfнtso, ɔ tslsdzsh ɻdzqqf ϱtslststcr ⊓ qdz3js lsfnw tsL⊙вtsɯjdzqzsfnjsqf, ɔ lstsdz3 ɯqfnfnpbzj ɔ tfɯdz⊗dzj Lнtcϱϱtstsϱtcϱdzjdzqfw.

57. ł tcqjнdzts>ɻjdzqfw tfɯts dzts⊗r dz3tfɯJ fnjsqɯqfнϱdz3qf dzts⊗r dz3ɔqfнϱdz3tfɯtcqdz3jdzqdzqfw tcϱdzqJ tcϱfnfnpbzslstcqjdzqz ⊓ JMPR tfɯJ fnjsqɯqfнtso tfɯtcqjнfnjs⊙ɔdzws lsfnw ɯqbzjdz⊗dz3qf/dz⊗ɜdz н⊙sjdzwdz3qf ł tcqjнfnqjнϱsjdz ϱ [ɻ qf fnjsɔdz3jfnjsdzsdzjz fnqjϱtcqjlsϱtcqqlsz JMPR tfɯlzlv dz3 Lϱtfɯtsdzbzqdzqfw вdz⊗dz⊗ϱ qdz3js h ɻdzsfnw ɔ [lzϱtsɔtsнfnjsɔJ ∧ ϕ⌊ tfɯts ⊙нdz3qdzqfnjstcϱlsqɔdz dz3tfɯtatsɯjнlztcϱdz3l.

58. ł tcqf Lϱtfɯtsdzbzqdzqf вdz⊗dz⊗ϱ dzqtsв⊓tsнqdz3s wfnpbs lzϱϱLϱls, qdz3js lsfnw dzqf нϱdzbz ɻqf dz⊗ɯqftsdz⊗dz dz ɻtsɯjdz⊗qf, ⊙lsϱϱ>ɻjlzϱϱLϱls, fnϱtsdz ϱts ϱtzdz lsztc qfqfnjr lsϱdzqϱ dz⊗dz⊗dzqɯqfɻ tsfnjsϱlstsɯqz ⊓ ϱtsdzqɯjfnjs⊙ lstcqjвlzjlsfnw tsɯjdzqls . J LϱtfɯtatsfnqJ lsϱϱ>ɻjfnpbzjнlzjls lzϱϱLϱls lsjϱlzh qϱ fnjsϱlslzfn dz⊗ɯqftsdz⊗dz dzts⊗ tcqjcqfnjstcϱɯqfqf нϱdzbzsqts tfɯJ fnjsqɯqfнϱ.

59. ł tcqjнdzts>ɻjdzqfw tfɯts qdz dz3tsɯjdz⊗dz3qf tfɯJ tcqtsнqɯqfnϱqdz3tsвLtstcϱdz3fnpbzjнlzjls tfɯtcqjнfnjs⊙ɔdzwls, Lϱtfɯtsdzbzqfɔ вdz⊗dz⊗ Lϱvɔdzqdzqfw tsв tsL⊙вtsɯjdzbzsfnjsqf (fnjstslsɔJlsfnjsɔJdzbzs, ł tcqfdzts>ɻjdzqJ ϕ qf ł tcqfdzts>ɻjdzqfJ J), fnjtfɯtcqfdzts>ɻjdzqJ dz3 dz⊗lzɯqz ⊓ нϱdzbz ⊓, ϱqfnϱh qϱ⊓fnw fnjstslsɔJlsfnjsɔlzs h ɻϱ tsL⊙вtsɯjdzbzsfnjsqf. J tslsdzsh ɻdzqqf tfɯJ tcqtsнqɯqfnϱqϱ⊓ tsвLtstcϱsɔ, ɔ LϱtfɯtatsfnqJ lsϱϱ>ɻjfnpbzjнlzjls tfɯtcqjнfnjs⊙ɔqlsv qdzw tstcϱdz3⊙ɯqs tfɯts tcqjLlzdzlsϱlsϱdz3 fnϱdz3ts tfɯtsfnpbzjнdzqϱ tsɯjdz⊗qf, ⊙lsϱϱ>ɻjtfɯts ADI qf ARfD.

60. ł tcqjнdzts>ɻjdzqfw, tslsɔJɯϱh qfJ ɻlsqdz3 lstcqjвtsɔϱdzqfwdz3 ɔϱdzɯϱh lsfnw ɔ fnqfqfnjsϱ ɔ tfɯtcwнϱJ tfɯtcqtstcqlsqjlsdzsfnjsqf qf tsɯjtcv нdzsfnjsqf, tstfɯtcqjнJdzwJdz3 dz3 tfɯts fnpbzjнlzs h qdz3ϱtcqlsqjtcqfwdz3

a. ł tcqjнdzts>ɻjdzqfw, tfɯtsdzɯjdzbzJ нts 30 dzswвtcw, ɔϱdzɯϱh lsfnw ɔ tfɯtcqjнɔϱtcqlsqjdzdzz tfɯtsɔJfnjsϱlz нdzw, ϱtslststcϱv tcϱfnfnj dz⊗qjlsfnw ɯqftcϱlzdzwtcdz dz3tfqfnj dz3sdz3ɔ dz⊗ɯϱdzqj wdz⊗ϱtcv.

b. Ydzqdz⊗dz3 qf dz⊗ɜdz н⊙sjdzwdz3 н⊙vlsfnw нɔ⊙ dz3jfnwɯϱ fnj нϱls tcϱfnfnj dz⊗qf нdzw tfɯtcqjнfnjs⊙ɔdzqdzqfw Lϱdzqjɯϱdzqqfɔ ł tcqjнfnqjнϱsjdz ϱ [ɻ qf fnjsɔdz3jfnjsdzsdzjz fnqjϱtcqjlsϱtcqqlsz JMPR.

c. l ⊙ tsfnpbzsɔJ Lϱdzqjɯϱdzqqfɔ tfɯts ɯqftcϱlzdzwtcdzsdzjz tfqfnj dzjz ł tcqjнfnqjнϱsjdz ϱ [ɻ ɔϱdzɯϱqjlsdzsr J tfɯtcqjнdzts>ɻjdzqfw ɔ dtcϱwqϱ

cf frfJcf frfCcf tftcftstcflsjlsdzdzsfrfjscf cf dtslstsэcflstftsэjfrfjsCzнdzw CCPR. l tcf frfjsfrfjsOэdzjdzdzcf dtcOw cfCO frfpzjнlzjls frfjstcjdzfls frfw C frfэOdzdzdzfpftdtsэOdzdzdzdzjz tftcjнfrfjsOэdzjdzdzw dzdzэr ,, tfjfrfjscfucfнtsэ, dzdzэr ,, dzjlstsнtsэ tftcfdzjdzjdzdzw, cfdz ,, tsujdzdzC cf tfjtcftsнcfujfrfCcf,, tsэLtstdtsэ.

d. l tsfrfpzj tsэfrfzэнjdzdzw э tfdzjdzdzOtcdzdzsdzzw tstcdzzOlsj tcjCtsdzjdzdzOufcf tftsj r u tsfrfjsOlsCtsэ, l tcjнfrfjнOlsjdz C t tfjtcjfrfpzzOlstcfэOjlsdtcOw cfC cf frfJcf frfCcf tftcftstcflsjlsdzdzsfrfjscf, Ctslststcr j LOlsjdzzdzdzftcOэdzw lsfrfw э эcfнj frfjfrfrfpftsdzdzdzdzsdts нtsCtzdzjdzdzO (CRD) dzdz tcOfrfrfpzzslstcjdzdzj CCPR. l O lstsls frfpdzuCz, jfrfpdzf lstsls cfdzf cfdzdzs uCdzjdzdzdzэdzw нOlsjdz dzdzjzdzdzэнcflsfrfw э frfdtsCcf tftcjнtsfrfjsOэdzjdzdzw э JMPR нOdzdz ,, нdzw tsujdzdzcf dzdzэr ,, tfjfrfjscfucfнtsэ, CCPR вlzнjls эCdzw uOlsr э dtcOw cfC tcjLjtcэdzjtfjfrfjscfucfнr .

e. l tsfrfpzj tsэfrfzэнjdzdzw э tfdzjdzdzOtcdzdzsdzzw tstcdzzOlsj frfjfrfrfpftsdzdzdzdzsdts нtsCtzdzjdzdzO CCPR frfjscdzOfrfjsэr эOjlsdtcOw cfC tftdtsэjнjdzdzw tsujdzdzC JMPR dzdz frfpzjнlzzh cfz dtsн. l tcf frfjsfrfjsOэdzjdzdzcf tsCtsdzuOlsjdz dzdzsdts dtcOw cfCOlzucflsr эOr lsfrfw tcjfrfjztcfrfj ,Ctslststcr dzztcOfrfjscfdzOэOjlsJMPR.

f. ы ltsstsdts dzjscdzjdzdzO dtcOw cfC LOCtcr эOjlsfrfw нdzw эCdzw uujdzdzw э dzjdts нtsftscdzdzflsjdzdz ,, tfjfrfjscfucfнtsэ. [нdzdzCts tftsfrfjscfdzOfrfjsэOdzdzw frf ы jCtcjlsOtcfOstscdz JMPR dzjscdzls вr ls эCdzw uujdz нtsftscdzdzflsjdzdz jfjэ cfнr tfcfh jэr ,, tftdtsнlzClstsэ cfdzf Ctstcdzjsэ, frfpwLOdzdz ,, frfэCdzw uujdzdz dzjf э dtcOw cfC tfjfrfjscfucfнOdzjf.

5.2.2 Требования и критерии установления приоритетности и графиков оценки пестицидов в JMPR

Новые пестициды

Требования для принятия пестицидов к рассмотрению

61. [dzw tftcfdzlscfw tcjh jdzdzw ts tcOfrfrfpzzslstcjdzdzcf нtsdzjdz вr ls эr tftsdzdzjdz frfpzjнlzh cfj lstcjвtsэOdzdzw:

a. dzdzjtcjdzdzj LOtcjcfrfjstcftdtsэOls tfjfrfjscfucfн нdzw tftcfdzjdzjdzdzw э lstsz cfdzf cfdzdzs frfstcOdzj-uujdzjdzj;

b. tftcjнdzdzэOjdzz j нdzw tcOfrfrfpzzslstcjdzdzw tfcfh jэr j tftdtsнlzClsr cfdzf Ctstcdzz OнtsdzjdzdzЗ tsвtcOh Olsr fnw э dzzftdtsэtsz lststdtsэdzj;

c. uujdzjdzdzdzэdzw нOlsjdz, tftcjнfrfjsOэdzwh cfz нOdzdz z tfjfrfjscfucfн, нtsdzjjdzнOlsr tsвwLOlsjdz frfjsэts tftcjнfrfjsOэcflsr нdzw tcOfrfrfpzzslstcjdzdzw dzjtsв ,,tsнcfdzz j нOdzdz j tftsLOftdtsfrfjz JMPR;

d. tftcfdzjdzjdzdzj нOdzdzdzsdts tfjfrfjscfucfнO нtsdzjdzs tftcfэtsнcflsr C wstcdzzftdtsэOdzdzh tsfrfjsOlsCtsэ э tfcfh jэtsdz tftdtsнlzClsj cfdzf Ctstcdzz O ,, tsвtcOh Oh cf ,, frfw э dzzftdtsэtsz lststdtsэdzj, cfdzf cfdzz cf ,, tftsэjtc ,, dzdzfrfjscf;

e. н⊙dzdz ϑ tϑjjfnjscϑuϑqϑн lzɔ|jj dzj dzϑs>|jjls вr lsı tϑtcqϑdzϑls нdzw tc⊙fnϑnϑϑslstcϑjdzϑqw;

f. нtscdzϑjjdz, вr lsı L⊙ϑtscdzdzϑjdz, вdz⊙dz ϑ tstcdϑzdzwtc⊙ L⊙vɔϑqϑ dzϑ tc⊙fnϑnϑϑslstcϑjdzϑqjj.

Критерии установления приоритетности

62. l tcqϑ tϑtsнdtslstsɔϑqjj dtc⊙ϑ qϑqtsɔ qϑ fnϑqϑfnϑqtsɔ tϑtcqϑtstcqϑlsjjlscdzdzϑsfnjscϑ tϑtcqϑdzjjdzϑ lsfnv fnϑdzjнlzs h qϑjj qtcqϑlsjjtcqϑq:

a. fnϑdtsqϑ fnϑdzϑscdzjjdzdz⊙tϑtsн⊙uϑqϑL⊙vɔqϑqϑdzϑtsujjdzϑlz tϑjjfnjscϑuϑqϑн⊙, tϑjjfnjscϑuϑqϑн, L⊙vɔdzjjdzdzϑ ϑ tϑjjtcɔr dzϑ вlzнjjls tc⊙fnϑnϑϑslstcϑjjdz, ɔ tϑtcqϑtstcqϑlsjjlscdzdzϑ tϑtstcwнqjj;

b. fnϑdtsqϑ tϑtcϑjjнfnjs⊙ɔdzjjdzϑqw н⊙dzdz ϑ;

c. tsswL⊙sjjdz fnjsɔts fnϑs fnϑststcdtsdz ϑuϑdzjjdzϑ/dzϑɔdz н⊙lsjjdzw, tϑtcϑjjнfnjs⊙ɔdzws h jjdts н⊙dzdz ϑ tϑjjfnjscϑuϑqϑн, tϑtcϑjjнfnjs⊙ɔqϑlsı нdzw tc⊙fnϑnϑϑslstcϑjjdzϑqw dzϑjjtssϑtsнqϑdzϑ jj н⊙dzdz jj fnϑlzqϑ⊙L⊙dzϑjjdzϑlstsuϑdzϑs ϑ н⊙lsı qϑ tϑtcϑjjнfnjs⊙ɔdzϑjjdzϑqw;

d. tϑtcϑjjнfnjs⊙ɔdzϑjjdzϑqjj qϑqϑw tstcdϑ⊙uϑqϑq tϑtts tϑqh jjɔr dzϑ tϑtdtsнlzqϑls⊙dzϑ qϑdzϑq qtstcdϑ⊙dzϑ tϑtts qtslststcr dzϑL⊙tϑtc⊙h qϑɔ⊙jjlsfnv ∫ ⌈ υ ⌋ tsнjjqϑfnϑ⊙, ⊙ls⊙qϑ>|jj ts qtsdzϑuϑjjfnjsɔjj qϑfnϑjr ls⊙dzϑqϑ tϑtts qϑ⊙|нtscdzϑz ɔqϑнlz tϑqh jjɔr ϑ tϑtdtsнlzqϑlstsɔ qϑdzϑq qtstcdϑtsɔ.

Критерии установления графиков

63. ⌈ dzw lstscdts, uϑstssr CCPR fnϑdzϑscr ɔqϑdzw uϑqϑlsı lstsls qϑdzϑq qϑdtsϑ tϑjjfnjscϑuϑqϑн ɔ dtc⊙w qϑqtsujjdzϑqϑ JMPR dzϑfnϑdzϑнlzs h qϑϑ dtsн:

a. dzϑ dϑtscdϑjjdtstϑtcϑjjнfnjs⊙ɔdzϑjjdzϑqw ɔ JMPR н⊙dzdz ϑ tϑtts jjdts L⊙ϑtdtsfnϑz ϑ lstsls tϑjjfnjscϑuϑqϑн нtscdzϑjjdzϑsr lsı L⊙tcϑjjdtϑfnjstcϑqϑtdtsɔ⊙dzϑнdzw qϑfnϑtϑtscdzϑLtsɔ⊙dzϑqw ɔ lstsϑ qϑdzϑq qϑdtsϑ fnjstcϑ⊙dzϑ-uϑqϑdzϑjjdzϑ qϑ нtscdzϑjjdzϑ qϑdzϑjjlsı fnv dϑ⊙tcϑqϑtdtsɔqϑ⊙, fnjsнjjtcϑ>|h ⊙v ⊙w tstcdϑϑzdtz ϑ lstsdts tϑjjfnjscϑuϑqϑн⊙,

b. jjfnϑdzϑq tϑtcϑqϑjjdzϑjjdzϑqjj н⊙dzdzϑsdts tϑjjfnjscϑuϑqϑн⊙ dzϑjj tϑtcϑqϑtsнqϑls qϑ w tstcdϑϑqϑtdtsɔ⊙dzϑqϑs tϑtsнн⊙s h qϑfnϑv tssϑdzϑdz>|jjdzϑqϑs tsfnjs⊙lsqϑtsɔ ϑ tϑqh jjɔtscdϑ tϑtdtsнlzqϑlsjj qϑdzϑq qtstcdϑ⊙fnϑ, lsts ϑ lstsls tϑjjfnjscϑuϑqϑн вlzнjjls tc⊙fnϑnϑϑslstcϑqϑ⊙lsı fnv tϑtsfnϑzjj lsjjfnϑ ϑqϑdzw uϑdzϑ fnϑ ϑ fnϑqϑfnϑqϑqϑ tϑtcϑqϑtstcqϑlsjjlsdzϑsfnjscϑ tϑjjfnjscϑuϑqϑнtsɔ, tϑtcϑqϑjjdzϑjjdzϑqjj qϑqtstcdr fnϑ tϑtcϑqϑtsнqϑls qϑ w tstcdϑϑqϑtdtsɔ⊙dzϑqϑs tϑtsнн⊙s h qϑfnϑv qϑLdzϑjjtcϑjjdzϑqϑs tsfnjs⊙lsqϑtsɔ.

5.2.3 Новые виды применение ранее рассмотренных JMPR пестицидов

Требования для принятия пестицидов к рассмотрению

64. l ts tϑtdtsfnj вjj lstscdts qϑdzϑq qϑdtsϑdts uϑdzϑjjdzϑ/dzϑɔdz н⊙lsjjdzw tϑjjfnjscϑuϑqϑнr, tc⊙dzϑjjtc⊙fnϑnϑϑslstcϑjjdzϑjj JMPR, dϑtscdzls вr lsı ϑqϑdzw uϑjjdz, ϑ ls⊙ɔdzϑqϑuϑz 1 нdzw tc⊙fnϑnϑϑslstcϑjjdzϑqw dzϑ tϑtcϑjjнdzϑjjlsdzϑsr fnϑ ϑqϑнtsɔ tϑtcϑqϑtsϑjjdzϑjjdzϑqw.

Критерии установления приоритетности

65. При выборе пестицидов к рассмотрению в ходе обзоров в соответствии с пунктом 62 выше Совместная группа по остаткам пестицидов ФАО/ВОЗ может принять во внимание следующие факторы:

a. наличие информации;

b. обеспечение баланса между необходимостью обеспечения доступности пестицидов, необходимых для борьбы с вредителями, и необходимостью минимизации воздействия на здоровье человека, а также необходимостью обеспечения соответствия требованиям Совместной группы по остаткам пестицидов ФАО/ВОЗ.

Критерии установления графиков

66. Пестициды, которые были выбраны для обзоров Совместной группой по остаткам пестицидов ФАО/ВОЗ, могут быть отложены по причине отсутствия информации, а также в случае, если Совместная группа по остаткам пестицидов ФАО/ВОЗ сочтет, что обзоры пестицидов, которые уже были рассмотрены в прошлом (см. раздел 63).

5.2.4 Прочие оценки

Требования для принятия пестицидов к рассмотрению

67. При выборе пестицидов к рассмотрению в ходе обзоров Совместной группой по остаткам пестицидов ФАО/ВОЗ, будет учтено наличие информации, необходимой для принятия решения о том, соответствует ли данный пестицид/продукт требованиям Кодекса, а также требованиям Кодекса в отношении максимальных остаточных уровней (МОУ) пестицидов, которые были рассмотрены Комиссией Кодекса по пестицидам в остатках (ККПО) (см. раздел 63).

a. наличие информации о том, соответствует ли данный пестицид/продукт требованиям Кодекса, а также требованиям Кодекса в отношении МОУ пестицидов, которые были рассмотрены ККПО, а также требованиям Кодекса в отношении надлежащей сельскохозяйственной практики (НСП);

b. CCPR может запросить у Совместной группы по остаткам пестицидов ФАО/ВОЗ информацию, которая необходима для принятия решения о том, соответствует ли данный пестицид требованиям Кодекса;

c. в случае, если информация, которая необходима для принятия решения о том, соответствует ли данный пестицид/продукт требованиям Кодекса, является конфиденциальной, CCPR может обратиться к Совместной группе по остаткам пестицидов ФАО/ВОЗ с просьбой о том, чтобы она рассмотрела ADI и/или ARfD;

d. в ходе обзоров, которые были проведены Совместной группой по остаткам пестицидов ФАО/ВОЗ, CCPR может выразить свое мнение о том, соответствует ли данный пестицид требованиям Кодекса, а также требованиям Кодекса в отношении МОУ пестицидов, которые были рассмотрены ККПО, а также требованиям Кодекса в отношении надлежащей сельскохозяйственной практики (НСП);

e. CCPR может отложить принятие решения о том, соответствует ли данный пестицид/продукт требованиям Кодекса, в ожидании "получения дополнительной информации".

68. Для пестицидов, которые были выбраны в ходе обзоров "получения дополнительной информации", будет учтено наличие информации, необходимой для принятия решения о том, соответствует ли данный пестицид/продукт требованиям Кодекса, а также требованиям Кодекса в отношении МОУ пестицидов, которые были рассмотрены ККПО, а также требованиям Кодекса в отношении надлежащей сельскохозяйственной практики (НСП). Пестициды, которые были выбраны в ходе обзоров "получения дополнительной информации", могут быть отложены в ожидании получения дополнительной информации. Пестициды, которые были выбраны в ходе обзоров "получения дополнительной информации", могут быть рассмотрены в ходе обзоров, которые проводятся Совместной группой по остаткам пестицидов ФАО/ВОЗ, а также в ходе обзоров, которые проводятся Совместной группой по остаткам пестицидов ФАО/ВОЗ в соответствии с пунктом 62 выше.

нdzw tsujdzcf ə ujlsr tcv ńdzjlsdzcł? frjdtsł. ſ ts tcłrfrfpjtjslstcjdzcłw нtsfjtsdzdzcłsjdz dz ń нołdzdz ń tjtcjнdzołjdzj ? ſ ſ υ tsfrjsołsłtsə ştsнjłfrfł dzjs ńtcołdzwjlsfrjw dzł frjdtsł, dzj tjtcjər h ołh cf? ujlsr tcj ń dzjls ſlststdts? ujlsr tcv ńdzjlsdzcł? tjjtacftsн dzj tjtcjнtsfrjsołdzwjlsfrjw.

Критерии установления приоритетности

69. łtacf tstjtcjнjdzjdzcf tjtacftstacfsjlsdtsfrjsf tcołrfrfpjtjslstcjdzcłw нdzw нtdzadzń ujdzj? ſ ſ tjts tjtacftstacfsjlsołdz вlzнjls tdzłtsətsнfrjsətsəołs frjw frfpjнlzh cfdzjf łtacfsjtacfwdzjf:

a. нołsts? tjtsdzujdzcłw łołjtdtsfrjł;

b. dzłdzfufjdz tsвwłołsjdz frjsəł frjs frjststdtsdz ufjdzdzł/dzłвdzw нołsjdzw, tjtcjнfrjsołdzwh cf? нołdzdz ? tjjfrjsfufн, tjtcjнfrjsołdzcłs нdzw tcołrfrfpjtjslstcjdzcłw dzjtsвńtsнdzdz j lstsłrfrfłtsdtsdufjfrfłcfj нołdzdz j cf/cfdzf нołdzdz j tjtts tsfrjsołsłołdz tjtts łołjtdtsfrjz JMPR;

c. tjtcjнfrjsołdzjdz dzf нołdzdz j dzł tsujdzłz ə frjstslsəjlsfrjsəcfcf fr "tjtcołdzcfdtsdz ujlsr tcv ńdzjls";

d. tjtacfufdtł? lsołtsdts tjtcjнfrjsołdzjdzcłw, dzłtjtacfdzjtc, tjts łołjtdtsfrjz CCPR.

Критерии установления графиков

70. ştacfljtacf lzfrjsołdtsədzjdzcłw dtcołw cfłtsə frjstslsəjlsfrjsəlzh ls lstsdjz, ujsts łtsdzłtcjlsdtts cfłdtsyjdtts ə tcołнjdzj, tjtsfrpwh jdzdtsdz dtsər dz tjjfrjsfufнołdz

5.2.5 Периодическое рассмотрение

71. łjfrjsfufнr, łtslststcr j dzł tcołrfrfpjzołstacfəołdzcfrj dzł tjtcjнdzjjlslstsłfrjłtsdtsdcfcf вtsdzjj 15 dzjls cf/cfdzf tjts łtslststcr dz ſ ſ υ tsfrjsołsłtsə ştsнjłfrfł dzj tjjtcjfrfpjzołstacfəołdzcfrj tjts frjzh jfrjsəlz ə lsjujdzcłj 15 dzjls, вlzнlzls əłdzw ufjs frjw ə υołвdzcfufлz 2B dtcołw cfłtsə cf frjłcfrfłtsə tjtacftstacflsjlsdtsfrjsf.

72. łjfrjsfufнr, tjjtcjufcfrfpjzdzcłj j ə lsołвdzcfuj 2B, frfpjzнlzjls tcołrfrfpjzołstacfəołs dzł tjtcjнdzjjlsəłdzw ujdzcłw ə frjłcfrfłcf dzł tjjtacftsнfufrfłtsj tcołrfrfpjzołstacfəołj ə frfpjzufłj ər wədzjdzcłw ər lr əołh cfń tslołвtsujdzcłsfrjs tjtdtsвdzjdz ə lstsdz ufcfrfpjzj ə tjdzłdzj lнtstdtsəлw dzw нjł?, cf cfń frfpjzнlzjls tjtcjнdzłołs нdzw əłdzw ujdzcłw ə lsołвdzcfufлz 2A. łdzłsfrjwh jdzjz tjtcjнdzts>jdzcfj ufjzjdzj frfpjzнlzjls tjtcjнfrjsəołs lołvədzjdzcfj tsв tslołвtsujdzcłsfrjsf, tjtacfəjнy dzłtsj ə łtacfts>jdzcfcf łj, frj tjtacfts>jdzcfj dz frjstslsəjlsfrjsəlzh jł? dzłlzufts? cfdzw tstdzłufcfcf, łtadzdzjdzcfdzlzh jł? dzjtsвńtsнdzjsfrjs tcołrfrfpjzołstacfəołw łlsts? tslołвtsujdzcłsfrjsf ujłtcjlsołtacfołstsdz JMPR cfdzf łłſ tjts tjtacftstacflsjlsołdz

73. łjfrjsfufнr, tjjtcjufcfrfpjzdzcłj j ə lsołвdzcfuj 2łj, dzjsdzlstjtcjнdzłołs frjw нdzw əłdzw ujdzcłw ə lsołвdzcfufлz 2ф cf, lsjdz frjdz dz tcołrfrfpjzołstacfəołs frjw dzł tjtcjнdzjjls əłdzw ujdzcłw ə frjłcfrfłcf dzł tjjtacftsнfufrfłtsj tcołrfrfpjzołstacfəołj ə frfpjzufłj dzłdzfufcfw dzjtsвńtsнdz ń нołdzdz ń нdzw cfń tcołrfrfpjzołstacfəołw.

Д.дѳѳѳ.ѳ.ѳ.ѳ.

f. dzdzqcqj BdzqL Cts tctsHfrjsoj dzdzsdts tfj frjsqcqHO, tfj tcqtsHqcqj frfCIz tsujdzIz CtsIstsdtsdts dzsyIdzs tftctsoj frjsq tsHdzsotcj dzj dzdzs frqfrCtsHdz dz tfj frjsqcqHtsdz

g. CCPR tftcqdzqdz3j Is tcj h j dzqj L Ofdz dzqtctso Os tcOrfrfrfzsIstcj dzqj HOdzdzsdts tfj frjsqcqHO o frjstsIsoj Isfrjsoqcq fr "tftcOoqcqdtsdz ujIs tcy dzj Is".

77. J sIstsdz frfdzuOj "tftcOoqcqdts ujIs tcy dzj Is" tftcqdzj dzj Isfry, j frfdzq tftcj HfrjsOodzj dzdz HOdzdz dzj HtsfrjsOIstsudts HdzY tftsHIsoj tcyIj dzqw qdzq qLdzj dzj dzqw frjh j frjsoIz h j dts f u Cts Hj Cfr O. f j Ctsdzj dzqIzj Isfry tststsLoOIs sIstsIs f u Cts Hj Cfr O. j HdzCtts udzj dz /dzBdz HOsj dzq tsdzIs HOIs tsBwLOsj dz frjsots JMPR qdzq CCPR tftcj HfrjsOoqIs dzj tsBqtsHqdz3 j HOdzdz j HdzY tsujdzqq o ujIs tcy dzIsdzq? frjtcts. r ts tcOrfrfrfzsIstcj dzqw HtsftsdzdzqIsj dz dz HOdzdz, tftcj HdzOoj dz3 ? f u tsfrjsOIsCtso Cts Hj Cfr O frjqtcOdzj Isfry dzO frjtcts, dzj tftcj or h O h qc? ujIs tcj dzIs J Iststcts? ujIs tcy dzIsdzq? tfj tcqtsH dzj tfj tcj HtsfrjsOodzj Isfry.

5.2.6 Процедура периодического рассмотрения

Определение пестицидов для периодического рассмотрения и выдача запросов на представление данных

78. I j frjsqcqHr oCdz uO h Isfry o frfqcqfrCqc HdzY tfj tcqtsHqcqj frfCtsdts tcOrfrfrfzsIstcj dzqw o frjstsIsoj Isfrjsoqcq fr tftctcwHCtsdz3 qLdtsyIj dzdz dz3 o tcOLHj dzj "J r btstc tfj frjsqcqHtso HdzY tsujdzqq o tcOdzCO JMPR." I tctsujHzdts? tftcj HzfrfrfzsIstcj dts Izoj HtsdzIzj dzqj ujzj dtso/dzBdz HOsj dzj ? ts tftctsoj Hj dzqq tfj tcqtsHqcqj frfCtsdts tcOrfrfrfzsIstcj dzqw.

79. I tcq oCdz ujdzqq Istsdts qdzq qdtsdts tfj frjsqcqHO O frfqcqfrjsC HdzY tfj tcqtsHqcqj frfCtsdts tcOrfrfrfzsIstcj dzqw ujzj dz /dzBdz HOsj dzq qdzj dz3 Is otsLdzs yIdtsfrjs Izu Orfrjsotso Os o Istsdz3 tftctsujfrfrfj tftsHoIzdz3 tftcqoj HydzdzdzIz dzqqyIj oOtcqfOdtsOdz3

a. J Otcqfodts A: I j frjsqcqH tftcj HdzBdzOj Isfry HdzY tcOrfrfrfzsIstcj dzqw tfj tcotsdzBuOdz dz dz3 frfqtsdzfrjstctsdz3 CtsIstsdz ? tsBwLIzj Isfry tftcj HfrjsOoqIs tftsdzdz ? Ctsdzqfdzj CIs HOdzdz, tsIsoj uO h qC Istcj Btso Odzqw dz3 JMPR.

r frfdzq tfj tcotsdzBuOdz dz ? frfqtsdzfrjstc dzj tftcj HdzBdzOj Is HdzY tcOrfrfrfzsIstcj dzqw dzj Ctsdzdz j oqcqHr tftcqdzj dzj dzqw, Ists Isq oqcqHr tftcqdzj dzj dzqw dz3sdzIs tftcj HdzBdzOs HdzY tcOrfrfrfzsIstcj dzqw udzj dz /dzBdz HOsj dzq.

b. J Otcqfodts B: I j frjsqcqH dzj tftcj HdzBdzOj Isfry HdzY tcOrfrfrfzsIstcj dzqw tfj tcotsdzBuOdz dz dz3 frfqtsdzfrjstctsdz3 o Istsdz3 frfdzuOj tftcj HdtsyIs Istsds tfj frjsqcqH HdzY tcOrfrfrfzsIstcj dzqw dz3sdzIs LOqfdzsj tcj frjsoOdzdz j udzj dz /dzBdz HOsj dzq.

Обязательство обеспечить рассмотрение пестицидов или

действующих МДУ Кодекса или нового предлагаемого МДУ остатков

80. ∫ вwL Olsj dz frjsotsv ucbj dzksso/dz@вdz нOlsj dzj? tjftcj нfrjsOodf[lsv нOdzdz j нdzw tjj tacf[tsнf[uj frj[tsdtsтsвLtstcOfrpzj нlzj lsdz@tjtcOodzwlsv] tcj нfnj нOlsj dzv [¡ f[tjtsv tjftacf[tstacf[lsj lsOdz3 f[frjsodzj frjsdksdzz fnj [tcj lsOtacf[Olsz JMPR ə frjstslsoj lsfrjsof[f[fn [lz[tsotsнfrjsotsdz3 ∧ ϕ∫ tjftsv O нdz3f[dzfrjstcOlsof[ə dz dz3 tjftatsuj нlztcOdz3'; tjftacf[¡ lstsdz3 JMPR tcOrfrpz3Olstacf[ə Oj lsv tjj frjsof[upf[r, dzj tjftcj нdz@Oj dz3 j dz@ tcOrfrpz3slstcj dzf[j tjj tcotsdz@uOdz dzz dz3 frjjftsdzfjstatsdz3

81.] tsv ə Otacf[Odzksdz3 "ϕ" f["J" нOdzdz j frpzj нlzj lsv tjftcj нfrjsOodzwlsv ə frjstslsoj lsfrjsof[f[fn lz[tOL Odzf[wdz3f[JMPR tjftacf[dzj dzf[lsj dz dzks [¡ lsof[dz3 frjstslsoj lsfrjsolz[h f[dz3ə Otacf[Odzksdz3[38].

- ə lsj ⌐ frpzlzuOw⌐, [tsoнO dzj[tslstsdr j ə f[нr tjftacf[dzj dzj dzf[w dzj tjftsннj tc¬ f[ə Ow lsfrjw tjftatsof[L ə tsнf[lsj dzwdz3f[, dzks tjftsннj tc¬ f[ə Ow lsfrjw upzj dz@dz3f[/dz@вdzz нOlsj dzwdz3f[;
- j frpzf[нj?frjsolz[h Ow GAP tjftsннj tc¬ f[ə Oj lsv нj?frjsolz[h f[?∫ r u ⌐tsнj[Crj⌐ lsts dzj tsв⌐tsнf[dz3s j dts tsвtsfrpzksoOdzf[j, O lsO[¬ j frjstslsoj lsfrjsolz[h Ow dz3Otac[f[tatsoC⌐O;
- j frpzf[GAP вr dzf[f[L dz3j dzj dzz, lsts dzj tsв⌐tsнf[dz3s tjftatsoj frjsof[dz@вtstcOlsstsdzz j f[frpzj нtsoOdzf[w tsfrjsOl[Ctso ə [tsdzkstatsdzf[tdzj dz3 ⌐ lzfrpzksof[w⌐ нdzw tsjftcj нj dzj dzf[w dzksor ⌐ ∫ r u tsfrjsOl[Ctso ə ¬ f[ə tslsdzz ⌐ f[ə tjf[h j ər ⌐ tjftatsнlz[lsO⌐.

5.3 Процедура разработки

5.3.1 Применение ускоренной процедуры разработки МДУ остатков (Процедура Шага 5/8)

82. r dzw lzfr[tstcj dzf[w lzlsoj tc¬ нj dzf[w tjftcj нdz@вOj dz3sdts ∫ r u tsfrjsOl[Ctso CCPR dz3s¬ j lstcj[tsdz3j dzksoOlsv [tsdz3f[frpzf["[tsнj[Cfn ϕ dzf[dz3j dzksOtacf[lzfn' tsjftlzfrjsof[lsv h Otof[6 f[7 lzlsoj tcнf[lsv tjftcj нdz@вOj dz3 ? ∫ r u tsfrjsOl[Ctso dz@z Ocj 8. [lsO tjftatsuj нlztcO dz@Lr ə Oj lsfrjw "] tatsuj нlztcts? z Ob O 5/8". r dzw tjftacf[dzj dzj dzf[w tjftatsuj нlztcr z Ob O 5/8 нtsdzj dzz вr lsv ər tjftsdzdzj dzz frpzj нlzz h f[j lzfrpzksof[w:

a. dzksor ? tjftcj нdz@вOj dz3 ? ∫ r u tsfrjsOl[Ctso tcOLtsfrpz@dzdz@z Ocj 3;

b. [dz@uOdzz w j ə tcOdzw нtsdzj dzz вr lsv tcOrfrjftatsfrjstcOdzz dzz ə ¡ dzj[tstatsdzksdz3w tstcdz3Olsj нts[dzOн JMPR;

c. JMPR dzj ər wə f[dz[C[f[⌐ вr lsts dzf[вr dzts tsLOвtsuj dzksfrjsj? ə tslsdzksh j dzf[f[j dts tjftsfrjsdzf[dzj dzf[w ə tstcOdzf[L dz3

83. r frpzf[lsO f[dz@ f[dz@w нj dzj gOupf[w f[dz3j j ls frjsdz3dzj dzf[w tslsdzksfrpf[lsj dz dzks tjftatsнə f[¬ j dzf[w dz@нOdz dzj?h f[j h Otof[нOdzksdts ∫ r u tsfrjsOl[Ctso, нtsdzj dzks

[38]] tcj нfrjsOodzj dzf[j f[tsuj dz@Onдdzz ⌐ tjftstsfrjsOl[Cdz3f[dz3Cfrpz3dz dzks нtsfjlzfrjsof[dz3 dz3 lzlsoə dzz dz3 tjj frjsf[upf[нtso ə tjf[h j ər ⌐ tjftatsнlz[lsO⌐ f[[tstcdz3⌐), FAO Plant Production and Protection Paper, 197, 2009, ISBN 978-92-5-106436-8, EHC 240 and General Consideration, Section 2.1, Report of the 2012 JMPR.

вr ls frjsfrjs⊙ϑdzjdzs LO^ϑdzjdzqj tsв tsL⊙вtsujdzzsfrjsq, tjtcqϑjнy dzzsj ϑ ⅎ tcqdzs⊲jdzqq ϕ, ϑ frjstslsϑjlsfrjsϑqq fn tjtcts^ujнlztcts?, qLdzs⊲jdzzs? ϑ tc⊙Lнjdzj "ⅎ tcts^ujнlztc⊙ tjtcjнfrjs⊙ϑdzjdzqw L⊙^ϑdzjdzq? tsв tsL⊙вtsujdzzsfrjsq qts tjtcjнtsfrjs⊙ϑdzjdzqq tsвj wfnϑjdzq?" dzϑ dzϑjdzϑj ujdz3L⊙tsнqdzdzϑjfnywujнts fnjfrfnϑq CCPR.

84. [fnϑzq ⅎls⊙ tsL⊙вtsujdzzsfrjs tc⊙frfnϑ3⊙lstcqϑ⊙jlsfnw dzϑ fnjfrfnϑq CCPR, ⊙ tjtsLqfuqw JMPR tsfrjs⊙⊲lsfnw dzϑqLdzϑjdzzs?, ϑtsdz3qlsjlstjtcqdzqdz3⊙jlstcjh jdzqj tslstsdz3 dzϑjtc⊙ϑdz⊲ls dzqⅎlstsls∫ r υ tsfrjs⊙ls⊙tsϑ dzϑz ⊙ϑ5/8.

85. [fnϑzq нOdzzs tsL⊙вtsujdzzsfrjs dzϑϑtsLdz3⊲jdzs tc⊙frfnϑ3slstcqjls dzϑ нOdzzs? fnjfrfnϑq CCPR, ∫ r υ tsfrjs⊙ls⊙tsϑ dzϑjtc⊙ϑdz⊲jlsfnw dzϑ z ⊙ϑj 5 dzϑ tc⊙frfnϑ3slstcqdzqq fnjfrfnϑq CCPR, ⊙LO^ϑdzjdzqj tsв tsL⊙вtsujdzzsfrjsq вlzнjls tc⊙frfnϑ3⊙lstcqϑ⊙ls fnw JMPR ϑ frjstslsϑjlsfrjsϑqq fn tjtcts^ujнlztcts?, qLdzs⊲jdzzs? ϑ tc⊙Lнjdzj "ⅎ tcts^ujнlztc⊙ tjtcjнfrjs⊙ϑdzjdzqw L⊙^ϑdzjdzq? tsв tsL⊙вtsujdzzsfrjsq ts tjtcjнtsfrjs⊙ϑdzjdzqq tsвj wfnϑjdzq?". J fnj tsfrjs⊙dz dzj tjtcts^jls r υ tsfrjs⊙ls⊙tsϑ tjjfnϑqfuqнtsϑ, tslsϑjuO^h qj tjjtcjuqfnϑjdzzdz dz3 ϑr hj lzfnϑtsϑqw dz3 fnϑjнlzjlsdzϑjtc⊙ϑdz⊲ls dzϑz ⊙ϑ5/8.

86. [jLlzdzlsls tc⊙frfnϑ3slstcqjdzqw ϑ JMPR L⊙^ϑdzjdzqw tsв tsL⊙вtsujdzzsfrjsq нtsdzqdz вr ls tc⊙frfnϑ3slstcqjdz dzϑ fnϑjнlz^h j? fnjfrfnϑq CCPR. [fnϑzq tjtsLquqw JMPR tsfrjs⊙⊲lsfnw dzϑqLdzϑjdzzs?, ϑtsdz3qlsjlstjtcqdzqdz3⊙jlstcjh jdzqj tslstsdz3 dzϑjtc⊙ϑdz⊲ls dzqⅎlstsls∫ r υ tsfrjs⊙ls⊙tsϑ dzϑz ⊙ϑ8.

87. [fnϑzq IEDI tjtcjϑrh ⊙jlsADI qdzq IESTI tjtcjϑrh ⊙jlsARfD tjtsтsнdzsdz3z qdzq вtsdzjj tc⊙uqtsdzϑdz3 tjqlsOdzqw, qdzq ARfD tjtcjϑrh jdzϑ тsнdzsdz3qdzq вtsdzjj tjqfh jϑr ⊓ tjtcts^нlz⊙ls⊙⊓ qdzq ϑtsdz3⊙⊓, lzfϑtsdz3qdzqϑw tjtcts^ujнlztc⊙ dzϑ tjtcqdzϑjdz⊲jlsfnw; ϑdz3jfnjsts ⅎlstsdsts tjtcqdzϑjdz⊲jlsfnw tjtcts^ujнlztc⊙, qLdzs⊲jdzzϑw ϑ tc⊙Lнjdzj "J tsLнj?fnjsϑqj ujtcjL tjqfh jϑr j tjtcts^нlzϑls " (tjlzdzϑls 41).

5.4 Отзыв МДУ остатков Кодекса

88. ∫ r υ tsfrjs⊙ls⊙tsϑ ϑtsтнj⊙fnjO tjtcjнdzϑ⊙ϑ^ lsfnw ϑ tslsLr ϑlz tjtcq fnϑzjнlz^h qⅎ lzfnϑtsϑqw⊓:

a. ϑ⊙ϑ tcjLlzdzlsls tjtcts^ujнlztc tjjtcqtsнqujfnϑtsdts tc⊙frfnϑ3slstcqjdzqw, ϑ lstsdz3uqfnϑzj ∫ r υ ϑtsтнj⊙fnjO нdzw tsfrjs⊙ls⊙tsϑ tjjfnjsqfuqнtsϑ, ϑtslstsdz j dzϑ tc⊙frfnϑ3⊙lstcqϑ⊙dzqfnj вtsdzjj 25 dzϑls q ϑtslstsdz j dzϑ tjtcjнdzϑ⊙ϑ^ lsfnw нdzw tc⊙frfnϑ3slstcqjdzqw dzq tsнdzqdz3 uϑzjdzsdz3dzϑвdzz нOlsjdzϑdz3

b. ϑtsϑнO dzsϑr j dzϑlzuϑdzz j нOdzzz j, tjtsdzzujdzzz j ϑ ⊓tsнj tsujdzϑq tcqfnϑtsϑ JMPR, lzϑO r ϑO^ lsdzϑlsts, uϑsts нOdzzz? tjjfnjsqfuqн dz3⊲jlls tjtcqfuqdzqls ϑtcjн LнtstcsϑJ dzz нj?;

c. нOdzzz? tjjfnjsqfuqн вtsdzjj dzϑ tjtcsqLϑtsнqlsfnw q dzϑ tcjOdzqLlzjlsfnw ϑ lstscsϑdzj, tslsfnzlsfnjsϑlz^ lslsϑ⊙⊲jj jdts L⊙fϑfnj ;

d. нOdzzz? tjjfnjsqfuqн tjtcsqLϑtsнqlsfnw, dzs dzϑ tjtcqdzϑjdzzjlsfnw нdzw tsвtc⊙вtslsϑq tjqfh jϑr ⊓ tjtcts^нlzϑlstsϑ qdzq ϑtsdz3tsϑ;

e. ТГ.Гh.Д.Зr.Д. ТГтатзН.ЗЗ.Ізг Г.дзГ ЗтзтаГ.З.Ѳ, Н.дзw тззтаѲзтзІзЗ.Г ЗтзІзтзтаг ЗЗ ГЗтзг ТГтаГ.Г.З.Д.дзЗІзг fпw Н.Ѳ.дзЗ.Ї ТГ.Д.fпІзГ.ІуГ.Н, Г.З.Д тззтаѲh Ѳ.ѵ Ізfпw Ѳ Г.З.ГтатзѲтзЇ ІзтзтаатзѲ.Г.З.Д.

89. [fпдзГ ТГ.Д.fпІзГ.ІуГ.Н Іz.Н.тзѲ.Г.З.Д.ІзѲ.тзтаѲw.Д.Ізз.тзІзw вr тзН.дзЗ.Г.З.Іz.Г ТГ.Д.таД.ІуГfпдЗ.Г.дзЗ.Ї ІzfпдзтзѲ.Г.Ї (a)-e)), таѲGW.Г.Ї таѲfпдЗ.Г.ІзтзтаД.Г.дзЗw ГД.ІуѲ тзН.Д.Ї.fпѲ Н.дзw Д.Г.дз тзfпІзѲІзЗ.ІзтзѲ Ѳ.Ї.дзw ІуѲ.Д.Ізfпw Ѳ ТГтзѲ.Д.fпІзЗ.Ізz Н.дзw fпдЗ.Н.Іzѵh Д.Ї.Ї fпдfпfпдГ.Г CCPR fп Ізд.Г.З ІуІзтзвr ЗтзГ.З.Г.Ізд.ІзтаѲfпдЗ.Г.ІзтаД.Г.дзztаД.Ї.Ізтзд.Г.Д.Н.Ѳuр.Гѵ ЗтзГ.З.Г.fпдГ.Г "ЗтзН.Д.Ї.fп ф.дзГ.Г.Д.Н.ѲтаѲ.Г.Іzfп" тзІзтзЗfпдГ.Ізд.Г.дзztаД.Ї.Ізтзд.Г.Д.Н.Ѳ.Ї.Ї.Іzfп.Ѳ. [Д.h Д.Г.Н.Ї.дзЗw ЗтзГ.З.Г.fпдГ.Г "ЗтзН.Д.Ї.fп ф.дзГ.Г.Д.Н.ѲтаѲ.Г.Іzfп" тзв тзІзr Ѳ.Д Д.Г.дз ГД.ІуѲ ЗтзН.Д.Ї.fпѲ.Ї ѳfпІзІzТѲ.Д.Ізд.ІзѲ fпд.Г.fпдГ.Г.Іz.Д.Ї.Ї.Д.Ї.Ї.Ї

tα.Ο.fr.fr.pz.ζ.Ο.stα.α.ζ.α.Ο.s ι.s.ts L.Ο.ν.α.dz.j.dz.j. dz.j. fr.pz.j.H.Lz.s h j.dz.ζ L.Ο.fr.j.H.Ο.dz.j.d.ζ, Ο L.Ο.s.j.dz.ζ CCPR tζ.tα.d.ζ.j.s.tα.j.h j.dz.j. ts.fr.s.Ο.s.dz.fr.j. ∫ ∫ υ ts.fr.s.Ο.s.ζ.ts.α.

94. ϟ.tα.d. tα.Ο.fr.fr.pz.ζ.s.stα.j.dz.j.d. ts.L.Ο.ts.u.j.dz.dz.s.fr.s.j.ζ, tζ.tα.j.H.fr.s.Ο.α.dz.j.dz.dz. ∴ υ.dz.j.dz.dz.ζ.d., CCPR fr.pz.j.H.Lz.j.s.Lz.u.d.s ο.Ο.s tζ.ts.L.d.υ.d.s JMPR ο ζ.Ο.u.j.fr.s.α.j. fr.ζ.dz.ζ.s.d.s H.ts.fr.j.s.α.j.tα.dz.s.d.s.dz.Lz.u.dz.s.d.s L.Ο.ζ.dz υ.j.dz.j.d.w (dz.Ο.dz.j.κ.j.H.Lz.dz.Ο.d.s.H.dz.s.dz.ζ.Lz.d.s.α.dz.j.) ο s.j.∴ fr.pz.u.Ο.ν.∴, ζ.ts.H.Ο.d.j.fr.pz.d.dz.j.j.s.fr.ν.d.d.dz.ν.tζ.ts.L.d.υ.d.w;

95. ∫.L.Ο.ts.u.j.dz.dz.s.fr.s.d., d.dz.j.s h d.j. tζ.ts.H fr.s.ts.ζ dz.Lz.u.dz.s tζ.fr.pz.s.α.Lz d.Ο.tα.dz.dz.j.dz.dz.s.d.tα.dz.j.dz.ζ j. s.j.dz.ζ.d.κ j. H.Ο.dz.dz. dz.ζ.d./d.dz.w ts.tα.dz.ζ.Ο.u.d.j.ζ, JMPR fr.pz.j.H.Lz.j.s tα.Ο.fr.fr.pz.ζ.s.stα.α.ζ.α.Ο.s dz.d.h ι ts.H.d.dz.tα.Ο. ο fr.pw.L.d. fr.s.j.dz.ζ.d.dz.d. d.dz. dz.ζ.ζ.s.dz.tα.j.s.dz. dz.ζ tζ.j.fr.s.d.u.d.H.ts.dz.ζ ∫ ∫ υ ts.fr.s.Ο.s.ζ.ts.α d.dz.d. ∫ ∫ υ ζ.ts.H.j.ζ.fr.Ο.

96. ∫ fr.pz.u.Ο.j. tζ.ts.α.s.ts.s.dz.s.dz.s.ts tζ.tα.j.H.ts.fr.s.Ο.α.dz.j.dz.j.w s.ts.ζ κ j. d.dz. ts.tα.dz.ζ.Ο.u.d.d JMPR fr.pz.j.H.Lz.j.s tζ.tα.s.fr.s.ts tζ.tα.d.dz.s ζ fr.p.j.H.j.dz.j.s , υ.j.s.ts ι s.Ο d.dz. ts.tα.dz.ζ.Ο.u.d.w Lz.j. tα.Ο.fr.fr.pz.ζ.s.stα.α.Ο.dz.Ο.fr.j d tζ.ts.ι s.ts.dz.Lz dz.j.s ts.fr.pz.s.α.Ο.dz.j.ζ.d. dz.s.H.Ο.dz.dz.j.ζ.h j.α.ts j.y tα.Ο.fr.fr.pz.ζ.s.stα.j.dz.j.w.

5.5.2 Озабоченности относительно здоровья людей в отношении ранее рассмотренных пестицидов

97. Υ.dz.j.dz.dz.ζ dz.Ο.dz.j.tα.j.α.Ο.κ h d.dz.fr.j.w tζ.tα.j.H.fr.s.Ο.α.d.s tζ.L.Ο.ts.u.j.dz.dz.s.fr.s.d. ts.s.dz.s.fr.p.d.s.j.dz.dz.s L.H.ts.ts.α.s.α.j.w dz.ν H.j.ζ.α ts.s.dz.s h j.dz.d. tα.Ο.dz.j.j. tα.Ο.fr.fr.pz.ζ.s.stα.j.dz.dz. ∴ tζ.j.fr.s.d.u.d.H.ts.α, fr.pz.j.H.Lz.j.s L.Ο.ζ.ts.dz.dz.d.s L.Ο.ν.α.dz.j.dz.j. ts.α ts.L.Ο.ts.u.j.dz.dz.s.fr.s.d. tζ.tα.α.j.H.y dz.dz.s.j. α ϟ.tα.d.dz.s.κ.j.dz.j.d. J , d. tζ.tα.j.H.fr.s.Ο.α.d.s j.α.ts ϟ.tα.j.H.j.H.Ο.s.j.dz.ν [.j.ζ tζ.ts tζ.tα.d.stα.d.s.j.s.Ο.dz.ζ d. ι.j.ζ.tα.j.s.Ο.tα.κ JMPR ο fr.s.ts.s.α.j.s.fr.s.α.d.d. fr.j tα.Ο.L.H.j.dz.s.dz."J r ι.ts.tα tζ.j.fr.s.d.u.d.H.ts.α H.dz.w ts.u.j.dz.ζ.d. ο tα.Ο.dz.ζ.Ο.∴ JMPR" d.fr.ζ.ts.H.w d.L d.∴ tζ.ts.s.j.dz.u.d.Ο.dz.dz.s.ι.ts.dz.j. ο r fr.s.ζ.ts.ζ ts.ζ.Ο.fr.dz.s.fr.s.d.H.dz.w L.H.ts.dz.s.α.j.w dz.ν H.j.ζ.α.

98. JMPR dz.Ο.ts.fr.dz.s.α.j. ζ.ts.dz.j.dz.Lz.Ο.u.d.ζ.α fr.j.[.j.ζ tζ.ts tζ.tα.d.stα.d.s.j.s.Ο.dz.ζ tα.Ο.fr.fr.pz.ζ.s.stα.d.s ο.ts.tζ.tα.s.fr.j.ζ.s.ts.s.dz.ζ Lz.ζ.Ο.r ο.Ο.j.s.dz.d tζ.tα.j.H.fr.s.Ο.α.dz.j.dz.dz.w d.dz.w tζ.tα.d.stα.d.s.j.s.Ο.dz.w dz.Ο.s.ts.s.d.dz.d. Lz.tα.s.α.j.dz.ζ.α.α.ζ.α.Ο.s.j.dz.ζ.α.α.ζ.α.Ο.s.j.dz.ζ.α.α.ζ.α.Ο.s

101. Ʋ dzj.dz., ʞ j.dȣ.ʰ ɑ.j. tʃ.tsɑ.dz.uɑ.lsʷ tɑ.j.ʷ fnɑ.dzj.dzɑ.w tsl.sɑ.dȣ.fnɑ.lsj.dz.dȣ.s lsl.sɑ.ts ɑ.dz.ɑ ɑ.dȣ.sɑ.ts tʃ.j.fnj.sɑ.uɑ.нⱬ, нtsɑ.dzj.dz. Lⱬʃtsɑ.dz.dzɑ.lsʷ ʷ tsɑ.dȣz Lⱬʷɑ.dzj.dzɑ.w, tʃ.tɑ.ɑ.j.нʸ dȣ.dzʷ ɑ ɿ tɑ.dȣ.s ʞ j.dzɑ.ɑ ϕ, fnj lzⱬ.Ⱬ.dzɑ.j.dz.j lsj.ⱬ ⱬ.sɑ.dȣ.tɑ.j.lsɑ.dz.ⱬ tɑ.нj.dȣ.s tsu.j.dȣ.ɑ JMPR, tʃ.ts ⱬ.sl.sl.sl.tɑ dz.j tsɑ.dzɑ ʞ j.dȣ.ʰ ls tʃ.tsɑ.dz.uɑ.lsʷ tɑ.j.ʷ fnɑ.dzj.dzɑ.w. ʊⱬ.ɑ.j. Lⱬʃtɑ.tsfnj нtsɑ.dzj.dz. вʳ lsʷ tsl.sl.tɑ.ʰ j.dz.j. ɑ fnj.sl.sɑ.j.lsfnj.sɑ.lzʷ ʰ j.dz.j uɑ.tɑ.ⱬ.lzɑ.dzʷ tɑ.dȣ.sɑ.dz.j tʃ.ɑ.fnj dz.j. ⱬ.tsнj.ⱬ.fnⱬ. ɑ.dz.ɑ.ⱬ нtsⱬ.lzɑ.dz.j.dȣ.sⱬ.ⱬ ⱬ.tsнj.ⱬ.fnⱬ. JMPR tɑ.ⱬ.fnɑ.dzj.dz.j.sl.sl.tɑ.ɑ.ls lsⱬ.ⱬ.ɑ.j. Lⱬʃtɑ.tsfnj ts tʃ.tɑ.j.нtsfnj.sⱬ.ɑ.dzj.dzɑ.ɑ tɑ.ⱬ.j.ʷ fnɑ.dzj.dzɑ.ɑ? dȣ.ⱬ fnɑ.tsʸ dz.j fnɑ.dzj.нlzʰ j.dz.j Lⱬfnj.нⱬ.dzɑ.ɑ ɑ tʃ.tɑ.j.нtsfnj.sⱬ.ɑ.ɑ.ls tsl.sɑ.j.ls dȣ.ⱬ lsⱬ.ⱬ.ɑ.j. Lⱬʃtɑ.tsfnj dȣ.ⱬ fnɑ.dzj.нlzʰ j.ⱬ? fnj.fnɑ.ɑ CCPR. CCPR tsl.sl.tɑ.ⱬ.ɑ.ls lsj.ⱬ ɑ.dz.ⱬ j.ⱬ tsl.sɑ.j.ls ɑ.dz.ɑ.ⱬ.ɑ.dz.j.dzɑ.dzɑ.w ɑ fnɑ.tsɑ.ⱬ tɑ.j.ʰ j.dzɑ.w.ⱬ tʃ.ts tɑ.j.ⱬ.dz.ⱬ lsⱬ.ⱬ.dz.ⱬ tɑ.ⱬ.fnɑ.dzj.dz.j.sl.sl.tɑ.j.dzɑ.w нⱬ.dzȣ.sɑ.ts Lⱬʃtɑ.tsfnⱬ ts tʃ.tɑ.j.нtsfnj.sⱬ.ɑ.dzj.dzɑ.ɑ tɑ.ⱬ.j.ʷ fnɑ.dzj.dzɑ.ɑ? ʃ ɾ ʊ tsfnj.sⱬ.ⱬ.ⱬ.tsɑ, ɑ tsl.sȣ.ʰ j.dzɑ.ɑ ⱬ.tsl.sl.tɑ.sɑ.ts tʃ.tɑ.j.нtsfnj.sⱬ.ɑ.dzj.dz.нⱬ.dzȣ.ⱬ ? Lⱬʃtɑ.tsfnj dz.j.ʞ j.j.s вʳ lsʷ tɑ.ⱬ.fnɑ.dzj.dz.j.sl.sl.tɑ.j.dz.dȣ.ⱬ z.ⱬ.j. 5/8 tʃ.tɑ.tsu.j.нlzɑ.tɑ tɑ.ⱬ.tɑ.ⱬ.ɑ.tsl.sl.ⱬ.ɑ.j. ʃ ɾ ʊ ⱬ.tsнj.ⱬ.fnⱬ.

5.5.4 Рассмотрение вопросов различия процедур для целей оценки рисков

102. ɿ j. fnɑ.dzj.нlz.j.ls tʃ.tɑ.j.tʃʷ lsfnj.sɑ.tsɑ.ⱬ.lsʷ tʃ.tɑ.tsнɑ.ɑ.ɑ.ʞ j.dzɑ.ɑ.ʰ ʃ ɾ ʊ tsfnj.sⱬ.ⱬ.tsɑ dȣ.ⱬ fnɑ.dzj.нlzʰ ʰ ɑ.j. ʰ ⱬ.tɑ.ɑ ɑ fnɑ.dz.uⱬ.j., j.fnɑ.dz.ɑ ɑ.dz.j.j.sl.fnʷ dȣ.ⱬ.z.u.dȣ.s tsȣ.tsfnɑ.dȣ.sⱬ.ⱬ.dzȣ.ⱬʷ tsu.ⱬ.ȣ.tsu.j.dzȣ.dȣ.sfnj.sʷ ɑ tsl.sȣ.ʰ j.dzɑ.ɑ ɑ.fnj.tsɑ.dz.ⱬ.lz.j.dz.j.s? ɑ dȣ.ⱬ.fnj.sʷʰ j.j. ɑ.tɑ.j.dz.j.ʷ JMPR tʃ.tɑ.tsu.j.нlzɑ.tɑ tsu.j.dȣ.ɑ.ɑ tɑ.ɑ.fnⱬ.tsɑ, ⱬ.tsl.sl.tɑ.ʰ j. ʞ l.sl.s ʮ tsɑ.j.ʰ ⱬ.dzɑ.j. tɑ.ⱬ.fnɑ.dzj.ⱬ.sl.tɑ.ɑ.ɑ.j.s tʃ.ts Lⱬʃɑ.dz.j.dzɑ.ʷ tsȣ tsu.ⱬ.ȣ.tsu.j.dȣ.dȣ.sfnj.sɑ.ɑ. ʃ нⱬ.dȣ.ⱬ.ts j.fnɑ.dz.ɑ j.fnj.sʷ tɑ.ⱬ.dz.ɑ.ɑ.uⱬ.ʷ tʃ.tɑ.tsu.j.нlzɑ.tɑ нⱬ.dzʷ ɑ.u.j.dz.j? tsu.j.dȣ.ɑ.ɑ tɑ.ɑ.fnⱬ.tsɑ (dȣ.ⱬ tʃ.tɑ.ɑ.dz.j.tɑ, ɑ.fnj.tsɑ.dz.ⱬ.tsɑ.ⱬ.dzɑ.j. tʃ.j.tɑ.j.dz.j.dzɑ.dz.ⱬ ʷ ʷ ⱬ.ⱬ.sl.sl.tɑ.tsɑ, ɑ.fnj.fnɑ.dzj.нtsɑ.ⱬ.dzɑ.w ɑ tsl.нj.ⱬ? fnj.sɑ.ɑ.ɑ.w dȣ.ⱬ ɑ.u.j.dz.sɑ.j.ⱬ.ⱬ), lsl.s CCPR/JMPR tsȣʷ lⱬ.sj.dz.dȣ.s нtsɑ.dzj.dz. tɑ.ⱬ.fnɑ.dzj.ⱬ.sl.tɑ.j.lsʷ ʞ l.sl.ɑ tɑ.ⱬ.dz.ɑ.uⱬ.ʷ нⱬ.dzʷ lsl.s.tɑ.s, ɑ.u.j.sl.sȣʳ, tʃ.ts ɑ tsl.dz.j.s ʞ l.dȣ.s.fnj.sɑ.ɑ, tsl.tɑ.ⱬ.dzɑ.ɑ.uⱬ.lsʷ tʃ.tsfnɑ.dz.j.нlzɑ.tɑ ʞ l.sl.ɑ.ⱬ tɑ.ⱬ.dz.ɑ.uⱬ.ʷ ʞ l.sl.ɑ.ⱬ ɑ tsʃ.tɑ.tsfnj.ɑ CCPR dz.j.ʞ j.j.s, ɑ ɿ.ⱬ.fnj.sl.dȣ.s.fnj.sɑ.ɑ, tʃ.tɑ.j.tʃ.tɑ.tsɑ tsнɑ.ⱬ.lsʷ ʞ l.sl.s.s ɑ tsʃ.tɑ.tsfnj.ɑ fnɑ.dzj.нlzʰ ɑ.j.ɑ ɑ.dz.ɑ.fnj.sʷ.ⱬ.ɑ.uⱬ.ɑ:

a. JMPR (tʃ.tɑ.ɑ dȣ.ⱬ.dz.uⱬ.ɑ.ɑ нtsʃ.tsɑ.dzɑ.lsj.dz.dȣ.s? ɑ.dz.ɑ dȣ.sɑ.ts? ɑ.dzʷ tsɑ.dz.ⱬ.uⱬ.ɑ.ɑ) ɑ.dz.ɑ j.fnɑ.dz.ɑ CCPR ʞ j.dȣ.ⱬ.j.ls tʃ.tɑ.j.нfnj.sⱬ.ⱬ.ɑ.ls JMPR dz.ⱬ.lsj.tɑ.ɑ.ⱬ.dz tʃ.ts lzʃ.tɑ.ⱬ.ɑ.dzj.dzɑ.ʰ ɑ lzfnɑ.dz.sɑ.ɑʷ.ⱬ tɑ.ɑ.fnⱬ.tsɑ нⱬ.dzʷ tʃ.tɑ.tsɑ.j.нj.dzɑ.w tsu.j.dȣ.ɑ ʞ l.sl.ⱬ tɑ.ɑ.fnⱬ.tsɑ;

b. tʃ.tɑ.ⱬ.ɑ.ɑ.lsj.dz.fnj.sɑ.ⱬ.dz.j fnj.sɑ.ⱬ.dz.j ɑ.dz.ɑ tɑ.j.ɑ.ɑ.tsȣ.dz.dz.j dz.j dz.j ɑ.dzȣ.fnj.sʷ.dz.j fnj tʃ.tɑ.tsfnj.ɑ.ts? tʃ.tɑ.j.нtsfnj.sⱬ.ⱬ.ɑ.ls dz.j.lsj.tɑ.ɑ.ⱬ.dz, ɑ.dz.j.w ɑ ɑ.ɑ.нlz tsɑ.fnj.z.нɑ.ls ʞ l.sl.s.s ɑ tsʃ.tɑ.tsfnj.ɑ ɑ tʃ.tɑ.ɑ.dzȣ.ls tʃ.ts dzȣ.dz.j tɑ.j.ʰ j.dzɑ.j. dȣ.ⱬ fnɑ.dzj.нlzʰ ʰ j.j? fnj.fnɑ.ɑ CCPR; ɑ/ɑ.dz.ɑ

c. j.fnɑ.dz.ɑ ʞ l.sl.s tsʃ.tɑ.ⱬ.ɑ.нⱬ.dȣ.s ⱬ.tɑ.ⱬ.lsj.tɑ.tsɑ.dz.j ɑ tsʃ.tɑ.tsfnⱬ.ɑ ɑ tʃ.tɑ.ɑ dȣ.ⱬ.dz.uⱬ.ɑ.ɑ tɑ.j.fnj.tɑ.fnj.sɑ.ɑ ï ɑ tsɑ.ⱬ.dz.ⱬ, lzʃ.tsɑ.dz.ⱬ.dz.j.s.u.j.dzȣ.j. нⱬ.ⱬ.ⱬ.lsʷ dȣ.ⱬ.z.u.dz.ⱬ j. ⱬ.tsȣ.fnj.z.dz.j.lsⱬ.u.ɑ.ɑ. Ʋ dzj.dȣ.dz.j tʃ.tɑ.j.нdzȣ.ⱬ.ⱬ.ʰ ɑ.dz.j.ⱬ CCPR dzʷ вtsj.ɑ ɑ.lⱬ ʞ l.sl.ɑ.ⱬ нj.ⱬ? fnj.sɑ.ɑ.ⱬ?, fnɑ.dzj.нlz.j.ls tʃ.tɑ.j.нfnj.sⱬ.ⱬ.ɑ.ls dȣ.ⱬ tɑ.ⱬ.fnⱬ.tsɑ.dz.j.sl.tɑ.j.dzɑ.j. ⱬ.tsȣ.dz.j.ɑ.ɑ.lsⱬ.ⱬ.ⱬ ɑ.dzȣ.ⱬ tsɑ.dz.ⱬ.uⱬ.ʰ ɑ tʃ.tsнj.ⱬ.tɑ.ʞ ⱬ.lz.fnɑ.tsj.ⱬ? tɑ.j.ⱬ.tsȣ.dz.j.dzɑ.ⱬ.uⱬ.ɑ.ɑ.

6. ИНФОРМИРОВАНИЕ О РИСКЕ

103. J fnJstslsəJlsfnJsəqqf fn *[⊙ɜtsuqfqɜqf tJtaqfdzuqftJ⊙dɜqf ⊙dzΩdzqL⊙ taqfnϑ⊙, tJtaqfqJ dzuJ qɜ qɜqf "ϑtsнJ ϑfnϕdzqfqJ dzs ⊙taqfzfn]*, CCPR ə fnJstsdzнdzqfuJ fnJsəJ fn JMPR tsəJ fnJfJ uqfə⊙Jlstftsdzdzs tJtatsLta⊙udzsfnJs tJtatsuJ fnfn⊙ ⊙dzΩdzqL⊙taqfnϑ⊙ qf J ⊙ts lsh ⊙lsJqdz dzsJ нtsϑfzqJqdzsqftatsə⊙dzqfJ, ⊙ lsϑ⊙ϑJ fnptsJə⊙tqJqJ dzsdzsJ qqdzs tstqdzqftatsə⊙dzqfJ uqJqdzsə qf dzΩɜqdz нϑlsJqdzJ? tsJ ⊙ts tqJ LzqdzlsϑlsϑL.

104. r dzw tsəJ fnJfJ uJ dzqfw tJtatsLta⊙udzsfnJsqf tJtatsuJ fnfn⊙ tsuJ dzΩqf taqfnϑ⊙ə JMPR, CCPR tJtqJнfnJs⊙ə dzwJ lsfnptsqf ϑtsqdzqJqdzs⊙taqfqf tJts tJtsə tsнlz tqzϑtsə tsнwh qL tJtaqfqdzuqftJtsə, ϑ⊙fn⊙x h qLfnv tJtatsuJнlztc tsuJ dzΩqf, ta⊙ta⊙ə⊙lsv ə⊙Jqdz L qqdzqf tJlzə qdzqfϑlzJqdz L JMPR.

105. CCPR qf JMPR tJtaqLdzΩx ls, uϑsts dzΩqdz⊙нJ qdzdzsJ qqdzw tstqdz⊙uqftsqdzdzsJ ə⊙LOqfqdzsнJ?fnJsəqJ qdzJ⊙нlz lsJqdzqJ, ϑlsts tJtatsə tsнqflstsuJ dzΩlz taqfnϑtsə, qf lsJqdzqJ, ϑlsts tsfnJzh J fnJsəqdzwJ ls lztJtaə⊙qdzqdzqJ ə lzfnpdzsəqLw L taqfnϑtsə, wəqdzwJ lsfnw tsəwL⊙lsJqdz qdz qdz lzfnpdzsəqJqdz lzfnJfJh qdzsqts tJtatsəJнJqdzqw ϑlsqdzqf tstaə⊙qdzΩqdzqf qdzJtatstJtaqwlsqf? tJts ⊙qdzΩqdzqL lz taqfnϑtsə.

106. CCPR qf JMPR нtsqdzqdz tJtatsнtsqdzqqls taQ taQətstsϑlz tJtatsuJ нlztc, qdzΩtJta⊙qdzJqdzqdz L qdz⊙lzϑtqJ tJqdzJqdzqJ ϑtsqdzqdzqdzϑ⊙uqf? qdzJ ϑ нlz qdzqqdzqf.

ПРИЛОЖЕНИЕ А

БЛАНК ЗАЯВЛЕНИЯ ОБ ОЗАБОЧЕННОСТИ В СВЯЗИ С ПРОДВИЖЕНИЕМ МДУ ОСТАТКОВ НА СЛЕДУЮЩИЙ ШАГ ИЛИ ДЛЯ ЗАПРОСА О ПРЕДОСТАВЛЕНИИ РАЗЪЯСНЕНИЙ В СВЯЗИ С ОЗАБОЧЕННОСТЯМИ

Представлено:			
Дата:			
Пестицид/ цифровой код пестицида	***Пищевой продукт/ цифровой код пищевого продукта***	***МДУ остатка (мг/кг)***	***Текущий шаг***
Это запрос о предоставлении разъяснений?			
Запрос о предоставлении разъяснений (ϑ tsdΩtcj lsdΩs dL dΩs dl lsj L⊙ftdsfnts tftcj нtsfnjs⊖ odj dΩdl tc⊙j wfnjΩdΩ?)			
Это заявление об озабоченности?			
Это заявление о сохраняющейся озабоченности?			
Озабоченность (ϑ tsdΩtcj lsdΩs dL dΩs dl lsj tftcj нdzj ls ts L⊙ вtsujdΩdΩfnjsdl tslsdΩfnjlsj dz dΩs tftcj нdΩ⊖j dz ∃ ∃ ∫ ∫ ∪ tsfnjs⊖ls⊖)			
Желаете ли вы, чтобы эта озабоченность была отмечена в докладе CCPR?			

Данные/информация (tsϑ qfrϑ odzq j ϑ.Ѡ.нts? tslsнj dz dzs? j нqϑ dzq ϑ нѠdzdz ¬/qϑ dzw tsϑ dzϑѠ uqϑ q, ϑ tslsϑ tsϑѠ w вlzнj ls tϑ tϑ j нtsfrϑ sѠ ϑ dzj dzѠ frϑ stslsϑ j lsfrϑ sϑ lz ϑ h j dϑz frϑ j ϑ tϑ j lsѠ tϑ ϑ JMPR dzj tϑ tsL нdzj j tsнdzϑ dzs dzj frϑ w uѠ нts frϑ sϑ j h Ѡ dzq w CCPR)

ПРИЛОЖЕНИЕ В

БЛАНК ЗАЯВЛЕНИЯ ОБ ОЗАБОЧЕННОСТИ ОТНОСИТЕЛЬН ЗДОРОВЬЯ ЛЮДЕЙ В ОТНОШЕНИИ ОПРЕДЕЛЕНИЯ ОЧЕРЁДНОСТИ ПЕРИОДИЧЕСКОГО РАССМОТРЕНИЯ ПЕСТИЦИДА

Представлено:		
Дата:		
Пестицид/ цифровой код пестицида	***Пищевой продукт/ цифровой код пищевого продукта***	***МДУ Кодекса (мг/кг)***
Это заявление об озабоченности?		
С каким критерием (критериями) определения очередности связана данная озабоченность (⊃Ctsdz⊗tα j lsdz⊗s d[L dz⊗s⊃ d[lsj tf[tα j нdzj lsts L⊙ϑ tsu j dz⊗dz⊗frjsd[)		
Представляются ли данные в поддержку этой озабоченности?		
Данные/информация (tsf[d[fr⊃dz⊗d[j ⊃C⊃ нts? tslsн j dz dz⊗s? j нd[dz⊗d[ru[нO⊗dz⊗ ⊃/d[dz⊗ tstαdz⊗⊃ud[d[, ⊃Ctslstsα⊃v (вlzн j ls) tf[tα j нtsfrjs⊃ϑ dz j dz⊗ [⊃ tf[ts tf[tαd[tstαd[lsj lsO⊃dz⊗ d[frjstslsϑ j lsfrjϑ lzϑ h j dz⊗z fr j ⊃Ctα j lsO⊃tαϑ JMPR dz j tf[tsL нdz j tsн dz⊗s⊃ dz j fr⊃w u⊃ нts frjsϑ j h O⊗dz⊗w CCPR)		
Это заявление о сохраняющейся озабоченности?		
Кратко изложите сохраняющуюся озабоченность и представьте данные в поддержку этой озабоченности		

ПРИЛОЖЕНИЕ С

МЕТОДОЛОГИЯ И РУКОВОДСТВО К ПРИМЕНЕНИЮ ПРИНЦИПА ПРОПОРЦИОНАЛЬНОСТИ ПРИ РАСЧЕТЕ МАКСИМАЛЬНО ДОПУСТИМЫХ УРОВНЕЙ ОСТАТКОВ ПЕСТИЦИДОВ

1. ʀ fnꝏ[ꝏtsꝏdz.L tꝏ.Ꝏdzꝏ[j. ɿ lsꝏ[ꝏ tꝏ[ꝏ[ꝏdzꝏ[ꝏ[ꝏtsꝏ нꝏdzꝏ tꝏ.tꝏ.Ꝏ.tꝏlsꝏ[ꝏ tꝏtsꝏ.ꝏr , fnꝏj.ꝏꝏdzꝏ[ꝏ dzꝏ[fnꝏs j.ꝏ tꝏtsꝏнlsꝏ.j.tꝏ.нꝏj.lsfnꝏv tꝏj.L.dzꝏdz lsꝏlsꝏdꝏ[ꝏ Ꝏdzꝏdzꝏ[L.Ꝏ нꝏdzꝏ ꝏ tꝏtsꝏtsfnꝏs.Ꝏlsꝏ[ꝏ.Ꝏdꝏ tꝏj.fnꝏs.Ꝏ[ꝏ[ꝏ[ꝏ[нꝏtsꝏ. [Ꝏdzꝏ j. Ꝏdzꝏdzꝏ[L.Ꝏ tꝏtsꝏнlsꝏ.j.tꝏ.нꝏ lsꝏtꝏ[ꝏ[fnꝏ[lsfnꝏs.Ꝏ[ꝏ[j. Ꝏ.lsꝏ[ꝏ.dz ꝏ ꝏ.j.h j.fnꝏs, ꝏ.Ꝏdz ꝏ.Ꝏv Ꝏ[dzꝏj.Ꝏlsꝏ[ꝏ[нr , ꝏ lzꝏdzꝏ[ꝏ[нr , Ꝏj.tꝏꝏ[ꝏ[нr Ꝏ[ꝏj.dzꝏdzꝏlsꝏtꝏ tꝏtsfnꝏs.Ꝏtꝏ.Ꝏfnꝏs.j.dzꝏ[ꝏ, L.Ꝏ[fnꝏ.dz ꝏj.dzꝏj.dꝏнj.fnꝏ[ꝏ.Ꝏdꝏtsꝏ.

2. ɿ tꝏ[ꝏdzꝏ[ꝏ[ꝏ tꝏtsꝏtsꝏtꝏꝏ[ꝏ[ꝏtsꝏ[ꝏdzꝏdꝏtsfnꝏs[ꝏtsꝏ.j.ꝏ lsꝏtꝏ[ꝏ.j.dzꝏ[ꝏ[ꝏ.dzꝏlsꝏ fnꝏv ꝏ tꝏlsꝏdꝏh j.dzꝏ[ꝏ[нꝏdzꝏ ꝏ tꝏtsꝏdzꝏ.j.ꝏr ꝏ ꝏ[fnꝏ[fnꝏr lsꝏdzꝏ[ꝏ ꝏ нꝏ[ꝏ[ꝏ.Ꝏ.tꝏsꝏ.j.dzꝏv GAP 0,3-4. Ꝏ lsꝏtꝏ lzfnꝏdꝏtꝏꝏ[ꝏ[j. fnꝏ[ꝏtꝏꝏ.j.нꝏdzꝏ[ꝏ.tꝏ lsꝏtꝏdzꝏ.Ꝏtꝏ нꝏdzꝏ ꝏ.Ꝏfnꝏ.j.ꝏtꝏ нꝏdzꝏ ꝏ, fnꝏs.j.tꝏ.нꝏh ꝏ[ꝏ.Ꝏtꝏdzꝏ[ꝏ.j.fnꝏs.j.dzꝏdz j. нꝏdzꝏ j. ꝏtꝏ tꝏfnꝏs.Ꝏlsꝏ.Ꝏꝏ.Ꝏ ɿ tꝏ[ꝏ tꝏlsfnꝏlzlsfnꝏs.j.ꝏ[ꝏ[Ꝏ.tꝏdzꝏ[ꝏ.j.fnꝏs.j.dzꝏdz ꝏ нꝏdzꝏ ꝏ, lsꝏ.j. j.fnꝏdzꝏ[Lꝏꝏꝏ.j.dzꝏ[ꝏv dzꝏ[ꝏ.j.ꝏ ꝏtꝏ.нꝏ.j.dzꝏdzꝏtꝏ Ꝏ.tꝏdzꝏ[ꝏ.j.fnꝏs.j.dzꝏdzꝏtꝏ tꝏꝏ[ꝏ.j.нꝏ.j.dzꝏ[ꝏ.j.ꝏtꝏ Lꝏꝏꝏ.j.dzꝏ[ꝏv, tꝏtsꝏ.Ꝏ.Ꝏlsꝏ.j.dzꝏ fnꝏdzꝏ[ꝏ.j.lsfnꝏv. J ɿ lsꝏ[ꝏ lzfnꝏdꝏtꝏꝏ[ꝏv dzꝏ нtsꝏ[ꝏ[fnꝏ.j.ꝏ[ꝏ[ꝏtꝏ.j.ꝏ[ꝏ[ꝏ.j.dzꝏ[ꝏ.j.ꝏtꝏ.r h j.dzꝏ[ꝏ.j. tꝏtsꝏ.Ꝏ.Ꝏlsꝏ.j.dzꝏ.

3. J Ꝏtꝏ[ꝏlsꝏ[ꝏ.dzꝏtꝏ[fnꝏs tꝏtsꝏ.Ꝏ.Ꝏlsꝏ.j.dzꝏ.j tꝏfnꝏs.Ꝏlsꝏ.Ꝏtꝏ, tꝏtsꝏdzꝏ.ꝏ.j.dzꝏdz ꝏ fnꝏ ꝏ[fnꝏ[fnꝏ.j.dzꝏ.L tꝏ.Ꝏdzꝏ[ꝏ.j.dzꝏ lsꝏ.Ꝏ[ꝏ tꝏtsꝏ.нꝏtsꝏ.нtsꝏ, ꝏtsꝏ.j.ꝏ fnꝏ.j.ꝏ[ꝏ[ꝏ[ꝏ[ꝏ[ꝏ fnꝏ.j.ꝏ[ꝏ[ꝏ[ꝏ[ꝏ[

ｈｔｄｚｏｆｊ Ｓｌｚｄｚｌｓｌｚｔｃ ｏｆｎｊ？ｏｔｄｚｊｆｔｆｒ ｃｆｔｆｔｓｈｏｔｄｚｊｆｔｆｒ Ｓｌｚｄｚｌｓｌｚｔｃ。

7. Ｊ ｔｓｌｓｄｚｓｈ ｊｄｚｆｃｆｔｆｔｓｈ ｊｈｈ ｊ？ｔｆｊｔｃｊｔｏＯｓｔｓｌｓＳｌｚｔｆｔｓｈｌｚＳｕｆｃｆｔｆｔｃｊｈｔｆｔｓｄｚＯｏＯｊｌｓｆｎｙｖ，ｕｓｔｓ ｆｎｓｊｔｆｊｄｚ ｔｆｊｔｃｊｔｏＯｓｔｓｌｓＳｃｆ ｄｚｆｃｆＬｄｚｊｄｚｆＯ ｃｆ ｔｓｏｊｆｎｆｊｊｕｆｏＯｊｌｓ ｔｓｆｔｃｊｈｊｄｚｊｄｚｆｚ？ｈｃｆＯｆＯＬｔｓｄｚｆｎｓｈｊｔｏ｜Ｏｄｚｆｗ ｔｓｆｎｓＯｌｓＳｔｓｏ ｏｌｓｓｄｚｆｃｆｄｚｆｃｆｄｚｆｄｚｆｏｄｚｆｈｊｆｔｆｊｔｃｊｔｏＯｓｌｓ ｏＯｊｄｚｆｓ？ ｔｆｔｏｔｓｈｌｚＳｕｆｃｆ。 ｌ ｔｓｌ ｌｓｔｓｄｚｆｚ ｆｎｚｈ ｊｆｎｆｓｏｌｚｓ ｈ ｃｆｊｊ ｔｆｔｓＳＬＯｌｓｊｄｚｆ ｆｎｓｊｔｆｊｄｚｆ ｔｆｊｔｃｊｔｏＯｓｔｓｌｓＳｃｆ ｌｓＯＳ｜ｊ ｄｚｆｓ｜ｄｚｆｓ ｃｆｎｆｊｆｓｄｚｌｔｓｏＯｌｓ ｈｄｚｗ ｔｏＯｎｈ ｃｆｔｃｊｄｚｆｗ ｄｚＯｎｆｎｆｏｆｏｔｓｏ ｈＯｄｚｆｚ ？．

8. Ｊ ｔｓｌｓｄｚｆｓｈ ｊｄｚｆｃｆ ｔｓｕｊｄｚＳｃｆ ｏｔｓｌｈｊ？ｎｆｊｓｏｃｆｗ ｔｆｔｃｊｈｎｆｊｓＯｏｄｚｗｊｌｓｆｎｙｖ，ｕｓｔｓ ｄｚｆ ｄｚｆ｜ｄｚｆ ｄｚｆＳＯＳｃｆｊ ｔｓｄｔｏＯｄｚｆｕｊｄｚｆｗ．Ｓｌｓｔｓｌｓ ｔｆｔｓｈ？ｔｓｈ ｄｚｆｓ｜ｄｚｆｓ ｃｆｎｆｊｆｓｄｚｌｔｓｏＯｌｓ ｈｄｚｗ ｔｓｆｔｃｊｈｊｄｚｊｄｚｆｗ ｔｏＯｎｆｊｆｔｃｊｈｊｄｚｊｄｚｆｗ ｔｓｎｆｊｓＯｌｓＳｔｓｏ ｏ Ｓｔｓ｜ｌｚｔｃｊ ｃｆ ｄｚｗＳｔｓｌｓｃｆ ｔｆｔｏｃｆ ｌｓｔｓｄｚｆｚｎｆｄｚｓｏｃｆｃｆ，ｕｓｔｓ ｃｆｄｚｊｊｌｓｆｎｙｖ ｄｚｆｔｓｂ？ｔｓｈｃｆｄｚＯｖ ｃｆｄｚｗ ｔｓｔｏｄｚＯｕｃｆｗ ｔｆｔｓ ＳＯ｜ｈｔｓｄｚｆｚ ｔｆｔｓｄｚｊｏｔｓｄｚｆｚ ｃｆｎｆｊｒ ｌｓＯｄｚｆｓ ｈｄｚｗ ｔｏＯｎｈ ｃｆｔｃｊｄｚｆｗ ｄｚＯｎｆｎｆｏｆＯ ｈＯｄｚｆｚ ？．ｔＯｎｈ ｃｆｔｃｊｄｚｆｚ ｊ ｄｚＯｎｆｎｆｏｒ ｈＯｄｚｆｚ ？ ｔｆｔｓ ＳｔｓｔｏｄｚＯｄｚ ｌｓＯＳ｜ｊ ｄｚｆｓ｜ｄｚｆｓ ｃｆｎｆｊｆｓｄｚｌｔｓｏＯｌｓ ｈｄｚｗ ｔｏＯｎｕｊｌｓＯ ｔｆｔｓｌｓｔｃｊｂｄｚｊｄｚｆｗ ｔｓｎｆｊｓＯｌｓＳｔｓｏ ｜ｃｆｏｔｓｌｓｄｚ ｄｚｆ ｆｎ ＳｔｓｔｏｄｚＯｄｚｆ．

9. Ｓｌｓｌｓ ｔｆｔｓｈ？ｔｓｈ ｄｚｆｓ｜ｄｚｆｓ ｃｆｎｆｊｆｓｄｚｌｔｓｏＯｌｓ ｏ ｌｓｊ？ ｆｎｄｚｕＯｖ？，Ｓｔｓｏｈ Ｏｃｆｄｚｊｂ ｈ ｃｆ？ｆｎｖ ｄｚＯｎｆｎｆｏ ｈＯｄｚｆｚ ？ ｄｚｊ ｈｔｓｎｆｊｓＯｌｓｔｓｕｊｄｚｈｄｚｖ ｏｒ ｄｚｊｆｎｊｄｚｆｗ ｔｃｊＳｔｓｄｚｊｄｚｆＯｕｃｆ？ ｔｆｔｓ ｆ ｒ ｕ．ｒ ｄｚｊｄｚｆｚｏ ｌｓＯＳｃｆ？ ｆｎｄｚｕＯｖ？ ｜ ｌｓｔｓｌｓ ｔｆｔｏｃｆｄｚｕｃｆｔｆ ｔｓＳＯ．ｒ ｏＯｊｌｓｆｎｙｖ ｄｚＯｃｆｂｔｓｄｚｊｊ ｔｆｔｓｄｚｊｌｄｚ ｄｚ Ｓｌｓｌｓ ｔｆｔｏｃｆｄｚｕｃｆｔｆ ｃｆｎｆｊｆｓｄｚｌｚｊｌｓｆｎｙｖ JMPR ｃｆ ｔｏＯｌｄｚｆｕｃｆｚ ｄｚｆｃｆ ｄｚＯｕｃｆｔｓｄｚＯｄｚ ｄｚ ｄｚｆ Ｓｔｓｄｚｆｊｌｓｊｄｚｓｄｚ ｄｚｆｃｆ ｔｓｔｏｏＯｄｚＯｄｚｆｃｆ ｄｚＯ ｃｆｄｚｏｃｆｏｃｆｈｌｚＯｄｚｄｚｓ？ ｔｓｆｎｄｚｓｏｊ， ｃｆ ｏ ｄｚＳｔｓｌｓｔｓｃ ？ ｆｎｄｚｕＯｖ？ ｆ ｒ ｕ ｄｚｔｓｄｚｌｓ ｂｒ ｌｓ ｔｓｕｊｄｚｓｕｄｚｓ ｔｓｆｔｃｊｈｊｄｚｊｄｚ ｄｚＯ ｔｓｆｎｄｚｓｏｊ ｔｃｊｌｌｚｄｚｌｓＯｓｔｓｏ ｔｆｔｓｄｚｊｏｒ ？ ｃｆｎｆｊｒ ｌｓＯｄｚｆ？ ｔｆｌｚｓｊｄｚ ｜Ｓｎｆｊｓｔｏ？ｆｔｓｄｚｗｕｃｆｃｆ ｏｆｎｊ？ ｈＯｄｚｆｚ ？ (100%).

10. ｒ Ｏｄｚｆｚ？ ｔｆｔｏｃｆｄｚｕｃｆｔｆ ｄｚｆｓ｜ｊｌｓ ｂｒ ｌｓ ｃｆｎｆｊｆｓｄｚｌｔｓｏＯｄｚｏ ｔｓｌｓｄｚｆｓｈ ｊｄｚｆｃｆ Ｓｔｄｚｆｃｆｄｚ ？ ｄｚＯｎｆｎｆｏｆｏｔｓｏ ｈＯｄｚｆｚ ？，ｆｎｓｈｊｔｏ｜Ｏｈ ｃｆ？ ｌｓｔｓｄｚＳｔｓ ｈＯｄｚｆｚ ｊ ｔｆｔｓｄｚｆｚ ？ ｃｆｎｆｊｒ ｌｓＯｄｚｆ？ ｄＯｆｎｓｈｊｔｏ｜Ｏｄｚｆｊ ｔｓｎｆｊｓＯｌｓＳｔｓｏ，ｔｓｈｄＯＳｔｓｄｚｆ ｄｚｆｄｚｆｊ 50% ｃｆｎｆｊｒ ｌｓＯｄｚｆ？ ｏ ｔｏＯｄｚＳＯ？ GAP ｄｚｆｓ｜ｊｌｓ ｂｒ ｌｓ ｌＯｆｔｏｔｓｈ ｊｄｚｆｓ ｏ ｃｆｄｚｕｃｆｏｃｆｈｌｚＯｄｚｄｚｓｄｚ ｔｆｔｓｔｏｗｈＳｊ， ｏ ｌＯｏｃｆｎｆｊｄｚｆｓｎｆｊｓｃｆ， ｄＯｆｔｏｃｆｄｚｊｔｃ， ｔｓｌｓ ｄＯｏｔｓｔｏＯ ｗ ｗ ＯＳｌｓｔｓｔｏｓｏ ｌｚｏｊｄｚｆｕｊｄｚｆｗ ｄｚＯｎｈ ｌｓＯｏｔｓｏ．Ｓｔｏｔｓｄｚｊｌｓｔｓｏｔｓ，ｄｚＳｔｓｌｓｔｓｃ ｊ ｈＯｄｚｆｚ ｊ ｃｆｎｆｊｒ ｌｓＯｄｚｆ？ ｄＯ ｌｚｄｔｓｏｄｚｊ GAP ｄｚｆｓｄｚｌｓｔｓＳＯｌｓ ｆｎｙ ｔｆｔｓｄｚｊｌｄｚ ｄｚｆ ｏ Ｓｃｕｊｆｎｓｏｊ ｔｆｔｓｈｌｓｏｊｔｏ｜ｈＯｘｈ ｃｆ？ ｈｄｚｗ ｔｓｕｊｄＯｃｆ Ｓｔｓｄｚｊｕｄｚ ？ ｔｃｊｌｚｄｚｌｓＯｌｓｔｓｏ ｏ ｌｓｊ？ ｆｎｄｚｕＯｖ？，Ｓｔｓｏｈ Ｏ ｃｆｎｆｊｆｓｄｚｌｚｊｄｚ ｊ ｄｚｊｌｓｔｓｈｒ ＳｌｚｄｚｌｓｃｆｏｃｆｔｄｔｓｏＯｄｚｆｗ ｈＯｘｈ ｌｓ ｌｚｄｔｓｏｄｚｆ ｔｓｆｎｓＯｌｓＳｔｓｏ，ｏｒ ｌｒ ｏＯｘｈ ｃｆｊｆｎｚｈ ｊｆｎｓｏｊｄｚｆｚ ｊ ｔｏｃｆｎｆｊｃｆ ｏ ｔｆｄｚＯｄｚｊ ｔｆｃｆｌｓＯｄｚｆｗ．

ПРИЛОЖЕНИЕ D

РУКОВОДСТВО ПО УСТАНОВЛЕНИЮ МДУ ПЕСТИЦИДОВ ДЛЯ ВТОРОСТЕПЕННЫХ КУЛЬТУР

1. Минимальное количество полевых испытаний для установления МДУ для второстепенных культур

1. J ⊃uJ dz⁷⊐ ts⊂⊙L⊙dzq^w tJ⊂tsdzJs^h q frJstœ⊙dz⊗dz3ə tstJ⊂tœJ нJ dzJ dzqq ə lststœtsfrJsJ tJ J dzdz⁷ ⊐ ⊂lzdz lszt⊂q tJ⊂tœJ нfrJs⊙ə dzJ dzqq JMPR н⊙dzdz⁷ ⊐ ⊔ ⊔ PR q JMPR tœ⊙L tœ⊙ə tstls⊙dzq frJstslsœJ lsfrJsœlz^ s h qJ ⊂tœqlsJ tœqq. ⊂ dzqq tslsdzsfrJqlsfrJ^w ⊂tœqlsJ tœq⊂ dz3qdzqdz3⊙dz dzsœts ⊂tsdzq⊃uJ frJsœ⊙ tJ⊂tsdzJ ə^r ⊐ qfrJJ^r ls⊙dzq⊂, dzJ tsœ⊐tsнqdz3 ⊐ нdz⁷ tJ⊂tœsuJ нlzt⊂ lzfrJs⊙dzsœ dzJ dzqq^w ∫ ⌠ υ нdz⁷ ə lststœtsfrJsJ tJ J dzdz⁷ ⊐ ⊂lzdz lszt⊂ J frJdzJ нfrJsœqJ lstsœts, ⊃uJsts ə frJstœz⊂lszt⊂J tJ⊂tslstœJ в dzJ dzqq^w ə lststœtsfrJsJ tJ J dzdz⁷ J ⊂lzdz lszt⊂ tJ⊂tsfrJœ⊙ə dzJ dzqq^s frJ tsfrJdzsœ dz⁷ dz3q ⊂lzdz lszt⊂ dz3q J dzJ qœ⊙^s ls frJstsœdz frJ^h J frJsœJ dzdzs⊃ tœtsdzq, нdz⁷ lzfrJs⊙dzsœ dzJ dzqq^w ∫ ⌠ υ нdz⁷ dzq⊐ dz3s>J ls tJ⊂tsdz⊗нtsœqlsJ frJ^w dz3J dz⁷^h J J ⊃uqfrJdzts tJ⊂tsdzJ ə^r ⊐ qfrJJ^r ls⊙dzq⊃.

2. ⊃ ⊙tsfrJdzsœJ н⊙dzdz⁷ ⊐ tsœ lztœtsœ dzJ tJ⊂tslstœJ в dzJ dzqq^w (нtsdz⁷ ə tJ⊂tœtsuJ dzs⊂⊐ ə frJJ tœtsuJ dzs⊂⊐ frJstsuJ dzsœts tJ⊂tslstœJ в dzJ dzqq^w dz⊗нlz^h lz dz⊗frJJ dzJ dzqq^w) в^r dzq lzfrJs⊙dzsœ dzJ dz⁷ lstœq ⊂⊙lsJ œtstœqq:

   - ⊂⊙lsJ œtstœq^w 1 - ə в⊙L⊙⊐ FAO Stat q GEMS Food ts tœ⊙uqtsdz⊗⊐ tJ⊂qls⊙dzqq^w dzJ ls нdz⁷ ⊐: tJ⊂tsнdzJ ⊃ qls tslsнJ dz dzsœ3z tœ⊙frJJ dz3 tJ⊂tslstœJ dzqq^s ə ⊂⊙⊃ нtsœ3⊂tsœ⊗⊐tœJ lsdzsœ3 frJdzzu⊙J

   - ⊂⊙lsJ œtstœq^w 2 - < 0,5% ə ts ə frJJ dz3 dz3qtœJ q < 0,5% ə ts ə frJJ ⊐ tœ⊙uqtsdz⊗⊐: dz3qdzqdz3zœ3 4 tJ⊂tsdzJ ə^r ⊐ qfrJJ^r ls⊙dzqq^w

   - ⊂⊙lsJ œtstœq^w 3 - < 0,5% ə ts ə frJJ dz3 dz3qtœJ q > 0,5% ə tsнdzsœ3 qdzq в tsœdzJ tœ⊙uqtsdz⊗⊐: dz3qdzqdz3zœ3 5 tJ⊂tsdzJ ə^r ⊐ qfrJJ^r ls⊙dzqq⊃

3. ⌠ dz⁷ ⊂⊗dz⊗frJJ frJ^w q⊂⊙uqq ⊂lzdz lszt⊂ tJ⊂ts^s lsqq3⊂⊙lsJ œtstœq^w dz3в^r dz⊗ tœ⊙L tœ⊙ə tstls⊙dz⊗ dzJ lstsнtsœdzsœq^w (1 tœqdzts>J dzqqJ 1). ∫ dz⊗ tsfrJdzsœ^r ə⊙J lsfrJ^w dz⊗ нəlz⊐lztœsœ dzJ ə tsœ3 tJ⊂tsнtsнJ: tJ J tœ^r ⊃ lztœsœ J dz⁷ tsfrJdzsœ⊙dz⁷ dz⊗ н⊙dzdz⁷ ⊐ ts dz3qtœsœ tsœ3 tJ⊂tslstœJ в dzJ dzqq, ⊙ ə lststœts⊃ ï dz⊗ н⊙dzdz⁷ ⊐ ts tJ⊂tslstœJ в dzJ dzqq ñdz⊗ dzJ frJs⊙⊐ò, ⊂⊙⊐ ⊂ lsts tstJ⊂tœJ нJ dzJ dzts ə в⊙L J GEMS FOOD ts tœ⊙uqtsdz⊗⊐ tJ⊂qls⊙dzqq^w.

4. ⊂lzdz lszt⊂ ⊂⊗dz⊗frJJ frJ^w q⊃uqtœdz^s lsfrJ^w ə frJstslsœJ lsfrJsœqq frJнtsdzz dz3q ts dz3qtœsœ tsœ3 tJ⊂tslstœJ в dzJ dzqq ə^r h J q dzqq⊃J J tJ⊂tœJ нJ dz dzts нtstJ⊂frJsœq3 ⊐ ⊔dz⊗uJ dzqq⊃.

5. Rcdx tstacb3Ouqftscdazx? Hts$lzcdzjcdas ts tftacfcbzjcdzjcdazfcf ‹lstscts tcdz$tsatsHfnjsaO tcOLcbzjh jcdzo cfcdasjtacdzjlsj cdzO frq?lsj $tsHjfrO[39], cf o cdzcb3tfjtcjuqffrpdzcdz:

- $lzcdzlszta, tftsfOLOlsjcdzf cb3ftatsatscts tftslstcjBcdzjcdazw $tslststa ?
  or h j tftstatscts?o ojcdzfuqfdz o 0,5% ofnjcts fnjzlstsuqdascts tftslstcjBcdzjcdazw cdzOHlzh lzcdzfnjcdzjcdazw

- lstacf $Olsjcatacfcf $lzcdzlszta, tftsfOLOlsjcdzf cb3ftatsatscts tftslstcjBcdzjcdazw $tslststa ? cdz>j tftstatscts?o ojcdzfuqfdz o 0,5%

6. J ‹lstsls fnjfcffnjsf $lzcdzlszta Br cdzf ocdzfnjcdz lzlstsucdzjcdazw cdzO tsfnpdasoj H Ocdazx ? ts cdzOuqftscdzOcdz cdascb3 tftslstcjBcdzjcdazfcf cf tftts tftatsfnj Bj cdsfnjzHOcfnjso-ucdzjcdaso. J $tscdz$tcjlscdz ? fnpdzuO v?, $ $tslststa cb3 tslscdasfnvlsfnv fnjLtscdazx ? tatsfnjs tftslstcjBcdzjcdazw cf/cfcdzf Btscdzj fnjzh jfnjsojcdazasj tftslstcjBcdzjcdazfj, Hcdzw tstftcjHjcdzjcdazw $tslststatscts cdz cdsHwlsfnv lzfnjcjHcdzjcdazx j tftsfOLOlsjcdzf, cffnjftscdzLlzk lsfnv Htstftscdzcdazflsjcdzcdz j $tacflsjtacfcf.

7. Rcdx tstacb3Ouqftscdazx? Hts$lzcdzjcdas cf cb3fcdazfcb3Ocdzcdasj $tscdzfujfnjsots tftscdzjor ? cffnjfr lsOcdazf? cb3scdzls tftacf cdzjtsa?tsHcfcb3sfnjscf tfjtcjfnpb3Olstacfo Olsv fnv fn lsjcb3 ufstsar cb3s>jcdas Br cdzs lzupflsr oOlsv cfLcb3jcdzjcdazw o cb3ftatsor ? lzcdtsocdz? tftslstcjBcdzjcdazw cf Htstftscdzcdazflsjcdzcdz j $lzcdzlszta, $tslststa j ocdasfnvlsfnv o $cdzOfnpjw cf$OuqfK tfcfh jor ? tftatsHlz$lstsso cf $tstacb3sso $tsHjfrO.

8. u$OLOcdazasj $tscdzfujfnjsots tftscdzjor ? cffnjfr lsOcdaf? wocdzjlsfnv lsjcb3 cb3fcdazcb3zcb3scb3 $tslststa ? tftcjHcdzOaOjlsfnv Hcdz lzfnjsOcdasocdzjcdazw ∫ ∫ u. J Hcdz$ts, tftcjHfnjsOocdzwK h cfj Hcdzx j fnjststatscdz Htscdzjcdz fnjstsB h Olsv ts$O$ cb3s>jcdas Btscdz h jcb3 $tscdzfujfnjsoj tftscdzjor ? cffnjfr lsOcdaf?, tftatsojHjcdzx ? o fnjstslsojlsfnjsocfcf fnjr tsBtatsfnjsojfnjscdas? fnjcdz fn$ts?tsLw?fnjsojcdzas? tftaO$lscf$ts?. JMPR cdz$tsfnpdasoj LO$cdz ujcdazw ‹$ffnjfjtalstso tstftcjHjcdzwjls tslsojuO$ lscdzf cffnjfr lsOcdazw lstcjBtsoOcdazwcb3 JMPR cf wocdzwK lsfnv cdzf tscdzf Htsfnjs Olstsucdz cb3f Hcdzw lzfnjsOcdasocdzjcdazw cdzOHjk>cdz ? ∫ ∫ u.

9. ∫ ∫ u Hcdzw otdzfjtf $lzcdzlszta cf cffnjftscdzLtsoOcdazfj Hcdzx ? cb3scdzflststacfcdzO cdzj wocdzwK lsfnv tftcjHcb3jlstscb3 cdzOfnjstswh jcts tdz$tsoatsHfnjsoO $lsf tftsfOLOlsjcdzf cb3fcdazcb3cdz cdascts $tscdzfujfnjsoO tftscdzjor ? cffnjfr lsOcdaf? tslscdasfnvlsfnv lstscdz$ts $lzfnjsOcdasocdzjcdazK ∫ ∫ u Hcdzw tslsHjcdz cdz ? $lzcdzlszta.

2. Маркировка

10. J fnpdzuOj tslsfnjzlsfnjsocfw W tstacb3Ocdz cdas? cb3Otacfcftatsof$cf $ HOcdazx cb3 ts olststatsfnjsjtfjcdazas? $lzcdzlszta,j Htscdzjcdas tftacfcdzOaOlsv fnv tsW cfufcfOcdz cdasj tfcffnjcdas tftaOocfsjcdz fnjsojcdazasts lzutcjk>HjcdazW fnjlz$OLOcdazfjcb3?cfcb3fufj fn$tscts tftacjtfOtaOlsO, $tslststa cb3 tsataOaOlsv o$Ojlsfnv ‹lsO $lzcdzlszta, cf tstfcffnOcdazfjcb3 tftacfjcdzsso GAP, $tslststa j tftacfcbzjcdzwK lsfnv W jtacbzjtaOcb3f‹lstsf fnjstaOcdz.

[39] www.codexalimentarius.org

3. Глобальная база данных

11. ⅎ tɑ⊙[bzfrjs⊙dtsɔ dzj dz⊗[⊙[∫ ⌈ υ нdz^w ɔlststɑtsfrjsj tf j dz⊗dz ⊆ ⊆tzɑdz lsztɑ dz3sɑdzls lzυ⊆[lsᵗ ɔ⊙lsᵗ frj^v н⊙dz⊗dz j tstɑj.L zɑdz lsɑls⊙⊆ tf tsɑdzj ɔʳ ⊆ ɑ⊙frjfʳ ls⊙dz⊗[? dz⊗ dz⊗dzɑ⊙[υ⊆[j tsfrjs⊙ls⊆tsɔ ɑ⊙L tɑ⊙L dzɑ⊙[υ⊆dz ⊆ tɑj ɑ⊙[tsɑdtsɔ dz3[tɑ⊙ JMPR tsfrjzʰ j frjsɔ dz^w j ls tsɑ υj dz⊗lz tf tɑj н frjs⊙ɔ dzj dz⊗dtsɔ? ɑ⊙[dz⊗ tstɑdz3⊙υ⊆[ɑ⊙[ɑ tstf tɑj н j dz^w j ls dz3⊙⊆fr⊆[dz3⊙dz dz⊗ j lztɑtsɔ dz⊗[tsfrjs⊙ls⊆tsɔ dzj L⊙ɔ ɑ⊙frj⊆[dz3s tsls lstsɑts, tɑ⊙frj⊆[ɑtsfrjstɑ⊙dzj dz⊗⊙ dz⊗[ⅎ ls⊙ ⊆lzɑdz lsztɑ⊙ ɔts ɔfrj⊆j dz3 dz3[tɑj ɑ⊙[dz⊗[dz⊗[ʰ ˩ ɔ ⊆⊆tsɑdz3 dz⊗[ʁ ts tɑj ɑ⊙[tsɑdzj. ⅎ tsᵗ lstsɑdz3z ∫ ⌈ υ ⊆tsн j ⊆frj⊙ tf tɑ⊙[dz3j dz⊗ᵝ lsfr^v dzj L⊙ɔ ɑ⊙frj⊆[dz3s tsls tf tɑtsɑ⊙[frj⊆tsн j н j dz⊗[ʷ tf tɑtsн lz⊆ls⊙.

12. ⅎ tɑ⊙[frjsɔ dzʳ н j dz⊗[⊙[bzfrjdtsɔ ɑ⊙[ʷ, υ⊆lsᵗ ˩ ls⊙[н⊙dz⊗dz j вʳ dz⊗[tf tsɑdzυj dz ɔ ⊆tsн j ɑ⊙frj⊆fʳ ls⊙dz⊗[? frj tɑ⊙L tɑj ʰ j dz⊗dz dz3 tsls⊆dztsɑdzj dz⊗[j dz3 ɔ 25% tsls GAP, JMPR tf tɑj н dz⊗⊙ɔj ls frj^v tf tɑ⊙[dz⊗[dz3⊙lsᵗ н⊙dz⊗dz j н dz^w bzfrjs⊙dtsɔ dzj dz⊗[ʷ ∫ ⌈ υ ⊆tsн j ⊆frj⊙ tsls dzj frj⊆tsdz ⊆⊆ ⊆ frjstɑ⊙dz ɯ н tɑdztsᵗ? frjststɑtsdz , frjdzj н lzj ls ls⊙⊆ ˩ j tf tɑ⊙[dz⊗[dz3⊙lsᵗ н⊙dz⊗dz j tsᵗ tf tɑ⊙[stɑ⊙[s j lsdz ⊆ ⊆⊆[dz3⊙[υj frj⊆[⊆ tf tɑj tf ⊆tɑ⊙ls⊆⊆, ɑ⊙frj tf tsdz L lzj dz3 ⊆ tɑ⊙L dzɑ⊙[υ⊆dz dz3⊙[frjstɑ⊙dz⊗dz3⊙[, dtsᵗ tf tɑj н frjs⊙ɔ dz^w j dz3 ⊆ lstsdz ⊆tsᵗ tsн dtsᵗ? frjstɑ⊙dtsᵗ?, ⊆tslststɑ⊙ᵛ tf tɑ⊙[dz⊗dz⊗ tɑj ʰ j dz⊗[j tsfrjzʰ j frjsɔ ɑ⊙lsᵗ ˩ lsz tf tɑtsυj н lztɑdz tsls ɑ⊙[dz3j dz⊗[н tɑdztɑ⊙[⊆ frjstɑ⊙dz

4. Применение принципа пропорциональности

13. ⊆tsdz3⊙[lsj ls tf tɑ⊙[dz^w dztɑj ʰ j dz⊗[j tsᵗ lstsdz3 υ⊆lsᵗ tf tɑ⊙[dzυ⊆[tf tf tɑtsf tstɑυ⊆tsdz⊗dz dtsfrjsɑ⊙[tf tɑ⊙[dz3j dz⊗[dz3 ⊆ ɑ⊙[dz⊗j ⊆lsɑ⊙[υ⊆[н⊙dz3 ʷ lzdz⊗[υ⊆[н⊙dz3 ɑj tɑsɑ⊙[υ⊆[н⊙dz3 ɑ⊙[tɑj dzdz^w lststɑ⊙dz3tɑtsfrjs⊙tɑ⊙frjsj dz⊗[? ɑ⊙[ɔ ls j ⊆ frj dzυ⊆ᵛ⊆, ⊆tsн⊙dtsᵗdz3⊙ɔ dzj frj dz⊗[ʷ ʷɔ dz^w j lsfr^v j н⊙[dz⊗lsɔ j dz⊗dz dz3 tsls⊆dtsɔ dzj dz⊗[j dz3 tsls ⊆tɑ⊙[ls⊆υj frj⊆tsᵗ? GAP (cGAP).

14. ⅎ ⊆tdztf dz ⊆ dz3⊙frj frj⊆ɔ⊙⊆ н⊙dz⊗dz ⊆ dz3sdzls ɑ⊙frj tf tsdz L tsɔ⊙lsᵗ frj^v н⊙dz⊗dz j tf tsdz⊗dz ⊆ ɑ⊙frj fʳ ls⊙dz⊗[?, dtsᵗ ñɔ L⊙ɔ ɑ⊙frj⊆[dz3sfrjs⊙[, dz⊗tf tɑ⊙[dzj tɑ, tsls dz⊗ɔ tstɑ⊙ ʷ ʷ ⊆⊆lststɑtsɔ lzɔ j dz⊗[υj dz⊗[ʷ dz3⊙frj ʰ ls⊙ɔ tsɔ dz3s ˩ j ls вʳ lsᵗ L⊙tf tɑtsʰ j dtsᵗ, υ⊆lstsɔ вʳ tf ts ⊆tɑ⊙? dzj ? dzj tɑj 50% ɑ⊙frj fʳ ls⊙dz⊗[? ɔ tɑ⊙dz3⊙⊆ GAP вʳ dz⊗[tf tɑtsɔ j н j dz⊗ dz⊗ ɑ⊙[dz⊗ɑ⊙[ɔ н lz⊙dz dtsᵗ? tsfrjdtsɔ j ò, ɔ j н ˩ dzj ⊆tslststɑ j н⊙dz⊗dz j ɑ⊙frj fʳ ls⊙dz⊗[? dz⊗ lztɑtsɔ dzj GAP dz3sdzls ts⊆⊆ls⊆ lsᵗ frj^v tf tsdzj L dz dz3[ɔ ⊆⊆υj frjsɔ j tf tsн lsɔ j tɑ˩ н⊙ˣ ʰ ɑ⊙⊆ н dz^w tsυj dz⊗[⊆tsdzj υ dz ⊆ tɑj L lzdz lsɑls tsɔ. ⅎ н dz⊗⊆ts, tf tɑ⊙[dzj dzj dz⊗[j н⊙dz⊗dz ⊆ tf tsdz⊗dz ⊆ ɑ⊙frj fʳ ls⊙dz⊗[? dz3s˩ j ls frjsн j ?frjsɔ tsɔ ls⊙lsᵗ lzfrjs⊙dtsɔ dzj dz⊗[ˢ ∫ ⌈ υ н dz^w ɔlststɑtsfrjsj tf j dz⊗dz ⊆ ⊆lzɑdz lsztɑ lstsɑн⊙, ⊆tsɑн⊙ н⊙dz⊗dz j frjυ⊆[ls⊙ˣ lsfr^v н tsfrjs⊙lstsυ⊆dtsɔ dz⊗н j ˩ dz dz3[.

15. ⅎ tɑ⊙[dzυ⊆[tf tf tɑtsf tstɑυ⊆tsdz⊗dz dtsfrjsɑ⊙[dz3s˩ j ls tf tɑ⊙[dzj dz⊗lsᵗ frj^v ⊆ н⊙dz⊗dz dz3 tsв tsfrjs⊙ls⊆⊆ ɑ⊙L tɑ⊙L dzɑ⊙[υ⊆dz ⊆ υ⊆frjj ? dz3[tɑ⊙ tf tɑ⊙[lzfrjdtsɔ ɑ⊙[ɑ⊙[, υ⊆lstsᵗ tf ts⊆⊆ls⊙ lsj dz dzj tf tɑj н j dzj dz⊗dtsfrjsɑ⊙[tslsdtsfrjs⊙[lsj dz dtsᵗ tɑ⊙frjυj lstsɔ tsfrjs⊙ls⊆tsɔ dzj lzɔ j dzɑ⊙[υ⊆[ɔ⊙j lsfr^v.

5. Экстраполяция

16. ⅰ tɑ[dz⁄ls j CCPR tʃtɑ[dz⁄p[tʃr ɿ ⊆frjstɑⓞtʃtsdz⁄ʌp[d[н tsdz⁄q dz⁄ d[frjʃtsdz L tsɵⓞls frjʷ н dz⁄ʷ lzfrjsⓞdz⁄sɵdz⁄q dz⁄q⁄ʷ ∫ ⌠ ∪ dɑdzʃtʃ ⊆lzdz lsztɑ, ɵ⊆dz⁄ ʌⓞ⁄ʰ d[⊐ ɵlsstɑtsfrjsj tʃ j dz⁄dz⁄ j ⊆lzdz lsztɑ . R L dɑtsstsɵd[lsj dz⁄ʷdʒ d[ʌ p[dz⁄q dz⁄ⓐdʒ tʃtɑ[j н dz⁄ⓐⓞj lsfrjʷ ɵ⊆dz⁄ ʌⓞls ɵlsstɑtsfrjsj tʃ j dz⁄dz⁄ j ⊆lzdz lsztɑ ɵ lsj⊐ frjdzʌⓞʷ⊐, ⊆tsɑ-н⊙ ⊐d[dʒ⁄p[ʌ j frj⊆tsj frjsj н d[dz⁄q dz⁄d[j L dz⁄ⓐʌp[lsfrjʷ ɵ frjʃd[frj⊆j tʃtɑ[tstɑ[lsj lsdz⁄sfrjsd[. ⊆ lstsstsfrjsj tʃ j dz⁄dz⁄ j ⊆lzdz lsztɑ н tsdz⁄q dz⁄s frjʃtsfrjsɵfrjsɵtsɵⓞls ɵ⊆dz⁄ ʌj dz⁄q⁄ʲ н tsʃtsdz⁄dz⁄q⁄lsj dz⁄ dz⁄ ⊐ ɵlsstɑtsfrjsj tʃ j dz⁄dz⁄ ⊐ ⊆lzdz lsztɑ ɵ frjz⁄ʰ j frjsɵlz⁄ʲ ʰ d[j frjʃd[frj⊆d[⊆lzdz lsztɑ н dz⁄ʷ tɑⓞfrjpdʒ⁄slstɑ[j dz⁄q⁄ʷ d[lzfrjsⓞdz⁄sɵdz⁄q dz⁄q⁄ʲ ∫ ⌠ ∪ tʃtsfrjɑ[j н frjsɵtsdʒ ɿ ⊆frjstɑⓞtʃtsdz⁄ʌp[d[tʃtɑ[lzfrjdz⁄sɵd[d[, ʌ[stsɵ JMPR tʃtɑ[j н frjsⓞɵdz⁄ʷj lsfrjʷ dʒⓞtɑ⊆d[tɑtsɵ⊆⊙ frjlz⊆⊙L⊙dz⁄q⁄j dʒ GAP.

17. ⅰ lstsdʒ frjdzʌⓞj, j frjdz[ɵlsstɑtsfrjsj tʃ j dz⁄dz⁄ⓐʷ ⊆lzdz lsztɑⓞ ʷɵdz⁄ʷj lsfrjʷ tɑ[j tʃtɑ[j L j dz⁄sⓞls[ɵdz⁄ dʒ lstsɵⓞdɑtsdʒ н dz⁄ʷ ⊆⊙⊆tsʔ-dz[в ts dɑdzʃtʃr (d[dz[tʃtsнdɑdzʃtʃr) ⊆lzdz lsztɑ d[∫ ⌠ ∪ tɑⓞfrjʃtɑtsfrjstɑⓞdz⁄ʲʷ lsfrjʷ dz⁄ⓐ ɵfrjʲ dɑdzʃtʃlz, frjdz⁄ н lz⁄j ls tʃtɑ[j н frjsⓞɵdz⁄ʷls н⊙dz⁄dz⁄ j ts ls⊙⊆tsdʒ ⊆tsdz[ʌj frjsɵj tʃtsdz⁄ɵr ⊐ d[frjʃr ls⊙dz⁄q⁄ʔ, ⊆tslstsɑtsj н tsfrjs⊙lstsʌp[dz⁄s н dz⁄ʷ lzʌj ls⊙ tʃtslstɑ[j в dz⁄j dz⁄q⁄ʷ ɵfrjj⁄ʔ dɑdzʃtʃr ⊆lzdz lsztɑ.

[Ю.Н.Д.ДЗ/V: Ф.Д.Д.Д

5. ъQ.f[dz tsвtcQ.tsdz нdzw f[Q>нtsdts tf[tdts+lz.f[lsQ вr dzf[tf[tdtso.j нj dz fnjdzj нlzs h df[j tcQfnjuj lsl :

$$\%_i = \left(\frac{\sum^c \frac{\text{consumption}_{i,c} \text{ x population}_c}{\text{population}_w}}{\sum^c \frac{\text{total consumption}_c \text{ x population}_c}{\text{population}_w}} \right) \text{x } 100$$

,

gнj :

- $\%_i$ ï нtsdzw tf[tdts+lz.f[lsQ ñòə dzf[tcj ə tf[tdtsujdzsQ.;
- $\text{consumption}_{i,c}$ ï tf[tslstcj вdzj dzf[j tf[tdts+lz.f[lsQ ññə fnjstslsoj lsfnjsolzs h j? fnjstcQdzj ñcò (gdzj fnjsts tcQfnjf[tdtsfnjstcQdzj dzf[w/нj dz);
- $\text{total consumption}_c$ ï tsвh j j tf[tslstcj вdzj dzf[j (ə lstsdz ufnpdzj fnjQ.QtcQ, d@f[dlsQtso, tf[tdts+lz.f[lstso >dətslsdtsdts tf[tdtsdfnj.tso нj dzf[w df[lsн.) ə fnjstslsoj lsfnjsolzs h j? fnjstcQdzj ñcò (gdzj fnjsts tcQfnjf[tdtsfnjstcQdzj dzf[w/нj dz);
- population_c ï ufnpdzj dzdtsfnjs d@fnj dzj dzf[w fnjstcQdz ñcò (dzj fnjsts tcQfnjf[tdtsfnjstcQdzj dzf[w);
- population_w ï ufnpdzj dzdtsfnjs dzdfnj dzj dzf[w (dzj fnjsts tcQfnjf[tdtsfnjstcQdzj dzf[w).

Расчет данных в рамках уровня 2:

1. j tcQfnjujlsQ. ə tcQdz.f[Q. lzdtsodz 2 tsfnpdtsodtsj L d@ujdzf[j dzdzjs lsн Qdzdz j ts tcQ.dzfuf[z. fnjz h j fnjsolzs h df[. dzjsнj dzw. tf[tslstcj вdzj dzf[w ə f[Q>нtsdz f[dzd@fnjsjtcj. R нj?fnjsodfsj dz dts, f[lzdz lsztcQ, f[tslstcQw ə dzQfnj lsQвQ. dzdtcQtcQfnpdzQstcdəQjlsfnjw f[Q.ə lstsdtsfnjsj tf j dzd@w, dzjs>j ls вr ls fnjcQodzf[sj dz dts ə>dts? ə tcQufdtsdzj f[Q.ts?-dzf[вts fnjstcQdz (ə L.Qdfnpdzjsfnjsf[tsls f[tsdzfuj fnjsoQ df[tcQ.dtstsвtcQdw f[lzdz lsztc dfdzf[tf[tdts+lz.f[lstso, tf[tslstcj вdzj dzj . ə ls?? fnjstcQdzj).

2. ędzΦfrJęJtcdzΦw frpfrJęJdz⊙ tJtcęJнtJtsdzΦcΘęJls tsBj JнdqJdzqdzqJ frJ‹tsнdz ⊓ ⊓⊙tcΘ‹lęJtcqfrJsqęętΘupqtsdzΦsΘ, вdzΦdtsнΘtcw ęJdzJz frJędzΦнr ΘΘęJlsfrJv ΘtJtsdzdzęJ dzΦнJJ›dzΦv ęΘtdsqdzΦdzJ‹sнJJdzęJ? tJtslstcęJвdzęJdzqfw Θ dzJqftcęJ. υJJdzJdzęJ dzęJdzęJJ, нdzw lstsdts υęstsBr Θr frJsęqJJ tJtsęΘ⊙lsęJdzqtJtslstcęJвdzęJdzqfw Θ ędzΦfrJęJtcęJ dzęJ tsęΘr ΘΘdzqtcęJLdzęJtcdzΦdtsdts ΘdzqwdzqfwdzΦ ętsdzęJυdz? tcęJLzdzlsΘls qf Θfrpdzęj нfrJsΘqJJ lstsdts, υęststJtsΘfrJęJ? ΘJJtdtswlsdzΦsfrJsqf tJtdtsнlzęlsfrJΘr frJsęqqdzJqf tJtsęΘ⊙lsęJdzwdzJqf tJtslstcęJвdzęJdzqfw dzΦdzęJfrJs⊙⊓dzęJ wΘdzwJlsfrJv tJtcęJнdzęJlstsdz dzęJ›нlzdzΦdtsнdzΦ? lstsdtsΘdzqf, υęstsfrpdzęJнtsΘ⊙lsęJdzdzΦ, qfrJędzwυęJlls dzęJtsB⊓tsнqdzJsfrJs Θ tJtdtsuęJнlztcęJtcΘ⊙tcΘBtslsęqf ∫ ⌠ υ ętsнJęfrJΘ нΘdzΦdzęJ tstJtslstcęJвdzęJdzqfqΘęΘ›нts? frJstcΘdzęJвr dzqfrJstslsdzęJfrJęJdzΦ frJнΘdzΦdzΦdz dzJqftstJtslstcęJвdzęJdzqfqΘęJfrJy dzΦfrJdzęJdzqfw Θ ędzΦfrJęJtcęJ Θ υęJdzw⊓tJtcęJнfrJsΘΘdzęJdzqfw вtsdzęJ lstsυdz⊓ dzJsнJdzęJ? tJtslstcęJвdzęJdzqfw Θ ędzΦfrJęJtcęJ. ⌡ tcqf ‹lstsdz нΘdzΦdzęJ tsнJ?frJsΘqlsęJdzΦdtsdzJętsdzqfυęJfrJsΘęJ tJtslstcęJвqlsęJdzęJ? Θ ęΘ›нtsdz ędzΦfrJęJtcęJ lzυqlsr ΘΘ‹lsfrJv Θ tJtsdzΦdtsΦ? dzęJtcęJ.

3. υΘęqdzJtsBtcΘ⌡tsdzJ нdzw ęΘ›нtsdts tJtdtsнlzęlsΘqf ęΘ›нtsdts ędzΦfrJęJtcΘBr dzqf tJtdtsΘęJнJdzΦ frpdzęJнlz‹h qfęJ tcΘfrJuęJlsr :

$$\%_j = \left(\frac{\sum c \frac{consumption_{j,c} \times population_c}{population_z}}{\sum c \frac{total\ consumption_c \times population_c}{population_z}} \right) \times 100$$

,

ϕнęJ:

- $\%_j$ ï нtsdzw tJtdtsнlzęlsΘñòΘ ędzΦfrJęJtcęJ Θ tJtdtsuęJdzΦ⊓;
- consumption $_{j,c}$ ï tJtslstcęJвdzęJdzqfęJ tJtdtsнlzęlsΘññΘ frJstslsΘęJlsfrJΘlz‹h ęJ? frJstcΘdzęJ ñcò(σdzęJfrJsts tcΘfrJtJtsfrJstcΘdzęJdzqfw/нęJdz);
- total consumption$_c$ ï tsBh ęJęJ tJtslstcęJвdzęJdzqfęJ (Θ lstsdz υqfrpdzęJ frJ⊓ΘtcΘ, dzΦJqflęJtsΘ, tJtdtsнlzęlstsΘ ›qfΘtslsdzΦdtsdts tJtdtsqfrJ‹ts›нęJdzqfw qf lsн.) Θ frJstslsΘęJlsfrJΘlz‹h ęJ? frJstcΘdzęJ ñcò(σdzęJfrJsts tcΘfrJtJtsfrJstcΘdzęJdzqfw/нęJdz);
- population$_c$ ï υqfrpdzęJdzΦdtsfrJs dzΦfrJęJdzęJdzqfw frJstcΘdz ñcò (dzęJfrJsts tcΘfrJtJtsfrJstcΘdzęJdzqfw);
- population$_z$ ï υqfrpdzęJdzΦdtsfrJs dzΦfrJęJdzęJdzqfw ędzΦfrJęJtcΘ (dzęJfrJsts tcΘfrJtJtsfrJstcΘdzęJdzqfw).

ПРИНЦИПЫ АНАЛИЗА ПИЩЕВЫХ РИСКОВ И РУКОВОДСТВО ПО ИХ ПРИМЕНЕНИЮ В РАБОТЕ КОМИТЕТА ПО ПИТАНИЮ И ПРОДУКТАМ ДЛЯ СПЕЦИАЛЬНОГО ДИЕТИЧЕСКОГО ПИТАНИЯ

1 – ИСХОДНЫЕ ДАННЫЕ

1. *ţ ⊙ʙtsɯƒj tƒtaƒdzɯƒtƒʳ ⊙dz⊗dzƒL⊙ taƒfrƢtsə ƒ ƒ⊓ tƒtaƒdzʒ dzϕ dzƒj ə taO⊙dzƢO⊓ taO⊙ʙtslsʳ "Ƣstsнj Ƣfrn⊙ ϕ dzƒdzʒ dzϕs⊙taƒlzfr)'* (LнjƒrJ ƒ нO⊙dzj ƒ dzƒdzʒ dzϕj dzʒ j ƢO⊓ "ţ ⊙ʙtsɯƒj tƒtaƒdzɯƒtƒʳ") вʳ dzƒ taO.taO⊙ʙtslsO⊙dz⊗ dz⊗ tsfrnϕtsəj ƒ вʰ j dts tdzƢtsətsнfrJsə⊙ "Ƣstsнj Ƣfrn⊙ ϕ dzƒdzʒ dzϕs⊙taƒlzfr)' tƒts ⊙dz⊗dzƒLlz taƒfrƢtsə. Ƣlsƒ taO⊙ʙtsɯƒj tƒtaƒdzɯƒtƒʳ вʳ dzƒ lzlsəj taO⊙нj dz⊗ ə 2003 dtsнlz ƒ tstƒlzʙdzƢtsə⊙dz⊗ ə ţ lzƢtsətsнfrJsəj tƒts tƒtdtsɯj нlztƒj.

2. ʌ j dzʳ "ţ ⊙ʙtsɯƒ⊓ tƒtaƒdzɯƒtƒtsə" ʷə dzʷ j lsfrJʷ "tƒtaƒj нtsfrJs⊙ə dzϕ dzƒj ƢstsdzƒfrfrJƒ ƒ "Ƣstsнj Ƣfrn ϕ dzƒdzʒ dzϕs⊙taƒlzfr)' ƒ ƒ вʲ j нƒ dzϕ dz⊗dz⊗ dzʒ tstaO⊙dzϕƒL⊙ɯƒʷdzʒ ʲ Ƣfrƒj tdstsə ƒ Ƣtsdz⊗dzlz lsO⊙dzϕstsə ʌ ϕ ƒ /ƒ ƒ ʅ tdzƢtsətsнfrJsə⊙, tƒtsLətsdzʷʳʰ j dts tsfrnϕtsəʳ ə⊙lsʳ taO.taO⊙ʙ⊙lsʳ ə⊙j dzʒ j ƒ dzƒdzʒ frJs⊙dz⊗⊙dtsʳ ƒ frnƒdzʒ j ʲ dz⊗ j lsj Ƣfrnϕʳ Ƣstsнj Ƣfrn⊙ dz⊗ ⊙dz⊗dzƒLj lsO⊙Ƣƒ⊓ ⊙frnƒj Ƣstsə, Ƣ⊙Ƣ вj LtsƒO⊙frnϕtsfrJsʳ tƒƒʰ j ə⊙ʳ ⊓ tƒtaƒsнlzƢtstsə ƒ LнtstdtsəJʷ dzʷ нj ?". J taj LlzdzʲlsO⊙sj lzɯj lsO⊙ frnƒj Ƣtstsə tsƢtaO⊙dz⊗ LнtstdtsəJʷ, dz⊗taʷнlz frn вj LtsƒO⊙frnϕtsfrJsʳ tƒƒʰ j ə⊙ʳ ⊓ tƒtaƒsнlzƢtstsə, ʲ lsO⊙ ɯj dzʷ вtsdzj ɯj lsƢts tstaƒj dzϕsƒdzʲ j lsdz⊗ tƒtaƒdzʒ dzϕ dz⊗dzƒL⊙ taƒfrƢtsə tƒtaƒ taj ʰ j dzϕƒƒ ə tsƒtdtsfrJsə tƒƒ lsO⊙dzϕʷ, dz⊗ Ƣtslstsʳ j taƒfrƢtsfrJstaO⊙dzʷ j lsfrJʷ dzʒ⊙dzϕ⊙ls Ƣstsdzƒfrfrƒ "Ƣstsнj Ƣfrn ϕ dzƒdzʒ dzϕs⊙taƒlzfr)' ƒ ƒ j ə frƒtsdzʒsə⊙lsj dz dz⊗ ⊓ tstaO⊙dz⊗ə.

3. ʅ taƒdzɯƒtƒʳ ⊙dz⊗dzƒL⊙ tƒƒʰ j ə tsdts taƒfrƢ⊙ taO.taO⊙ʙtslsO⊙dz⊗ ə Ƣ⊙ɯj frJsə j tdzƢtsətsнfrJsə⊙ нdzʷ Ƣstsdzƒfrfrƒ "Ƣstsнj Ƣfrn ϕ dzƒdzʒ dzϕs⊙taƒlzfr)' ƒ ƒ j frƒdzʒ j ʲ dz⊗ ⊓ tstaO⊙dz⊗ə ï ə tƒj taə lzʷ tsɯj taj нJ нdzʷ Ƣstsdzƒlsj lsO⊙ Ƣstsнj Ƣfrn⊙ tƒts tƒƒlsO⊙dzϕʷ ƒ tƒtaƒsнlzƢlsO⊙dzʒ нdzʷ frƒj ɯƒ⊙dz dz⊗dts нƒj lsƒɯj frƢtsdts tƒƒlsO⊙dzϕʷ (CCNFSDU), dz⊗s dzϕ lstsdz Ƣts нdzʷ tƒtaƒdzʒ dzϕ dzϕʷ j dts ə taO⊙ʙtslsj tƒts ⊙dz⊗dzƒLlz tƒƒʰ j ə tsdts taƒfrƢ⊙ ƒfrƢdzʷ ɯƒlsj dz dz⊗ʲ lsƒdzʒ Ƣstsdzƒlsj lstsdzʒ ʅ ⊙frJstsʷʰ j j tdzƢtsətsнfrJsə tsdzƢs⊙ j lsʙʳ lsʳ ƒfrƒtsdz Ltsə⊙dz⊗s lsƢ⊙ʲ j ə taO⊙ʙtslsj нtdzƢtsƒ⊓ Ƣstsdzƒlsj lstsə Ƣstsнj Ƣfrn⊙ tƒtsfrƢtsdz Ƣlz ə Ƣtdzʳ ə j нj dzϕʷ CCNFSDU, frJsə dzϕfrnϕ⊗s tƒlzdz⊗lsdz 4, ə⊓tsнƒls tsʙʷL⊙dz⊗s frJsʳ "taƒfrnϕ⊗lstaƒə⊙lsʳ, ə dz⊗sfrnƒlsʳ tƒtsƒtaO⊙ƢƒƒJ, j frnϕzƒ dzϕ tsʙ⊓tsнƒdzʒs, ƒ lzlsə j taə нƒ⊙lsʳ tƒtsdzʲ j dzϕʷ tƒts ⊙frƒj Ƣƒ⊙dzʒ tƒƒlsO⊙dzϕʷ", ə Ƣdzʷ ɯ⊙ʷ tƒtsdzʲ j dzϕʷ ts tƒƒʰ j ə⊙ʳ ⊓ tƒtaƒsнlzƢlsO⊓, нdzʷ Ƣtslstsʳ ⊓ tƒtaƒdzʒ dzʷ j lsfrJʷ ⊙dz⊗dzƒL tƒƒʰ j ə tsdts taƒfrƢ⊙ нtdzƢtsƒdzʒ ƒ frƒtsdzʒsə⊙lsj dz dz⊗ dzʒ ƒ tstaO⊙dz⊗ƒL⊙ɯƒʷdzʒ ƒ Ƣstsнj Ƣfrn⊙.

2 – ВВЕДЕНИЕ

4. ʃ Bʲ J ζlS⊙dzʒf ⊙dz⊗dzdzfL⊙ tJcfʰ J ə tsdts tzcfrfζ⊙, tJfdtsə tsнcfdzʒsdts ς tsнJζfrJsdzʒ ʷədzʷʱ lsfrʸ tJcflS⊙lsJdz dz J əJʰ J frJsə⊙[40] cf frJdzJ k dz J frJzə frJs⊙dzwpfcf[41], ⊙lsζ⊙kJ J ə tzcJнʰ, dz⊗dzsfrJfdzʒ ʔ LнtstdtsəJʱ tJfdzcf ζ⊓ dzJtJfdz⊙ə cf dz dzsdzʒ cf/cfdzf ʷtζJL dzʒJ tzdtsdzʒ lzJftslstζJB dzJ dzwfcf ə tJcfʰ lz. J ⊙dz⊗dzdzfL J tJcfʰ J ə tsdts tzcfrfζ⊙ tJfdzcf tzcfrfζ⊙ tJfdzcf tzcfrfrJfdzʒslstζJ dzwfcf tJfdsfrJfdzʒнrJsə cfʔ ʷtζJL dzʒJ tzdtsdts lzJftslstζJB dzJ dzwfʷ tJcflS⊙lsJdz dz ⊓ əJʰ J frJsə cf frJfdzJk dz ⊓ frJzə frJs⊙dzwpfcfʔ tJfdzcfdzʒJ dzwJ lsfrʸ lsζ⊙ζtsʔ k J tsBʰ cfʔ tJfsнζ⊓tsн, ʷtsts cf ə lstζ⊙нcfʷpfcfdzdtsdzʒ ⊙dz⊗dzdzfL J tzcfrfζtsə cf BJLtsJζ⊙frJdtsfrJsə cf tJcfʰ J əʳ ⊓ tJfdtsнlzζlstsə. ʃ нdz⊗ζts, ə tslsdzfʷpfJ tslS dzʒdtsdzf⊓ нtdzdzf⊓ ζtsdzJtJfsdzJdzdtsə tJcfʰ J əʳ ⊓ tJfdtsнlzζlstsə, ζtslststσ J ʷədzʷʱ lsfrʸ tsBʲ J ζlstsdzʒ lstζ⊙нcfʷpfcfdzdtsdzdtsdts ⊙dz⊗dzdzfL⊙ tzcfrfζtsə cf BJLtsJζ⊙frJdtsfrJsə tJcfʰ J əʳ ⊓ tJfdtsнlzζlstsə (lsζ⊙ζ⊓ ζ⊙ζ tJcfʰ J əʳ J нtsB⊙əζcf, tsfrJs⊙lsζcf ⊓cfdzʒfwJfrJζcf⊓ tJfdzJtJfdz⊙dzstsə (tJJfrJsə fwpfcfнʳ cf əJlsJtzcfdz⊗dzdzJ dzJζ⊙dzfrJsəJdzdzJ tJfdzJtJfdz⊙dzs , tJfl⊙dstsζJdzdzJ BcfTsdzdtsəcfwJfrJζcfJ dzʒζ⊓dtsstsdzə⊙dzwpfcfʒ , L⊙dzʷLdzʷʱ ʰ cfJ tJfdzcfdzJfrJ cf ⊙dzdzJdzζJ dz), tJfl⊙lsJdz dz J əJʰ J frJsə⊙ cf frJzJk dz J frJzə frJs⊙dzwpfcf dzJtsə⊓tsнcfdzʒ нdzʷ tstσ⊙dzwpfcfʒ⊙ wJdtsəJζ⊙frJBcfTsdzdtsəcfwJfrJζcfʔ lstsuζcf LtζJdzwʷ (tζJwJ cfнJlstsə tsfrJdtsə dz ⊓ dzJtsə⊓tsнcfdzʒ ⊓ tJfl⊙lsJdz dz ⊓ əJʰ J frJsə⊙⊓), cfdzf, ətsdzʒdtsdzf⊓ frJdzwζ⊙ʷ⊓, tJfslsJdzwpfcf⊙dz dzdts BcfdzζtsJfdzcfʷlsfrJsə lzʱ ls lzζtζJtJfdzJdzwʱ LнtstdtsəJʱ. ϕdz⊗dzdzfL tJcfʰ J ə tsdts tzcfrfζ⊙, lsζ⊙ζcfdzʒ tsBtζ⊙L tsdzʒ нtsJtJfsdzdzʷJ lls lstζ⊙нcfʷpfcfdzdz ʔ ⊙dz⊗dzdzfL tzcfrfζtsə, tζ⊙frJrJζlstzcfə⊙ʷ lsζ⊙ζ⊓kJ J dzJtJfsfrJζJнrJsə J dzdz ʔ tzcfrfζ нdzʷ LнtstdtsəJʱ, frJʷL⁰dzdz ʔ fr dzJtJfζ⊙ə cf dz dz dzʒ tJcflS⊙dzwpfJdzʒ

5. *ʃ tzcfdzwpfcfJʳ ⊙dz⊗dzdzfL⊙ tJcfʰ J ə tsdts tzcfrfζ⊙ cf tdzζtsə tsнfrJs ə ts tJfts cf⊓ tJfdzcfdzJ dzJdzwpfʱ ə tζ⊓ə tslsJ ζ tsdzʒfls J ls ⊙ζ tsнJζfrJ⊙ tJfts tJfcfls ⊙dzwpfʱ cf tJfdtsнlzζls ⊙dzʒ нdzʷ frJfJ wpfcf⊙dz dtsdts нcfJ ls cfwJfrJζtsdts tJcfls ⊙dzwʷ* tJfdzJнrJs⊙ə dzJdz ə dz⊗frJstsʷʰ J dzʒ нtsζtzcfzJdtsJ (LнJfrJ cf нcfdzJ J cfdzJdzJdzʒ J "ʃ tzcfdzwpfcfJ⊙dzʒf ⊙dz⊗dzdzfL⊙ tJcfʰ J ə tsdts tzcfrfζ⊙') ʷədzʷʱ lsfrʸ ə frJfJtsdzʒsə⊙lsJdz dz dzʒ нtsζtzcfzJdtsdzʒ ζtsнJζfrJ⊙ cf нtsdzwdz cfLlzwζlsʳ frJʸ frJsə⊙dzJfrJsdtsfrJ ʃ tzcfrfζ⊙dzʒf.

6. ʃ tzcfdzwpfcfJʳ ⊙dz⊗dzdzfL⊙ tJcfʰ J ə tsdts tzcfrfζ⊙ cfdzJʱ ls lstζJ⊓ζtsdzʒJtsdzJdzdtsdzʱ frJstdzζlstzdz, ζ⊙ζ cf ʃ ⊙BtsuζJ tJfzcfdzwpfJʳ. ʃ нcfdzfrJsə J dzdtsJ tslsdzfʷpfJ LζJdzʱ ʷζJlsfrʸ ə lstsdzʒ ʷtsts ə tJfzcfdzwpfJ⊓ ⊙dz⊗dzdzfL⊙ tJcfʰ J ə tsdts tzcfrfζ⊙ нtsB⊙ədzJdz⊗ lsζ⊙kJ J cfrfζ⊓tsнdz⊗ʷ frJs⊙нcfʷ ⊙dz⊗dzdzfL⊙, dz⊗ ζtslststdts? ʷʷ tstσdzJzdzfdzJlsfrʸ tJfdtsBdzJdzʒ⊙ ζ⊙ζ lsζ⊙ζtsə⊙ʸ, ʷtsts ʷədzʷJlsfrʸ ə⊙kJdzJʰ J ʔ

---

[40] **Питательное вещество**, frJsdz⊗frJfdts tsfJtζJнJ dzJdzwʱ , tJfzcfə tsнcfdzʒsdzJz ə ʃ Bʰ cf⊓ tJfzcfdzwpfJ⊓ ζsнJζfrJ⊙ tJfts нtsB⊙ədzJdzwʱ tsfrJdtsə dz ⊓ tJfcfls ⊙ls J dz dz ⊓ əJʰ J frJs ə ə tJfcfʰ J əʳ J tJfdtsнlzζls ʳ (CAC/GL 09-1987), tsldz⊗ζJ ls dz Blzʱ frJzə frJs⊙dzwpfʱ , tsBʳ ʷtdts lzJftslstζJB dzʷJdzJzʱ ə tJfcfʰ lz ə ζ⊙ζuJfrJsə J ζtsdzJtsdzJdzdts⊙ tJfcfʰ J əʳ tJfdtsнlzζls⊙, ζtslststσ⊙ʸ dzJtsJ lsə⊓ζtsdzJtsdzJdzdtsə⊓ tJfdtsнlzζls⊙ cfdzf:

lzə J dzfʷpfə⊙J ls ʿ dzJtzJlsfwJfrJζlzʱ ʷJdzdtsfrJs tJfdtsнlzζls⊙, cfdzf

dzJtsB⊓tsнcfdzʒ нdzʷ tdtsfrJs⊙, tζ⊙J əcflsfʷ cf tJfts нtsнJζtə⊙dzwʷ LнtstdtsəJʱ wJdtsəJζ⊙, cfdzf

нJʷ cfwpfls ζtslststdts? dzʒsJJlsəʳ Lʳ ə⊙lsʸ ⊓ζtσ⊙ζlsJtdzJ J BcfTs⊓cfdzʒfwJfrJζcfJ cf ʷ cfLcfTsdtsəcfwJfrJζcfJ cfLcfdzJdzJdzwʱ.

Основное необходимое питательное вещество ts dz⊗J ls dz Blzʱ frJzə frJs⊙dzwpfʱ , tsBʳ ʷtdts lzJftslstζJB dzʷJdzJzʱ ə tJfcfʰ lz ə ζ⊙wJfrJsə J ζtsdzJtsdzJdzdts⊙ tJfcfʰ J əʳ tJfdtsнlzζls⊙ cf dzJtsB⊓tsнcfdzʒʱ нdzʷ tdtsfrJs⊙, tζ⊙L əcflsfʷ cf tJfts нtJζtə⊙dzwʷ LнtstdtsəJʱ wJdtsəJζ⊙, ζtslststσ⊙ʸ dzJ dzJtsJJlsBʳ lsʸ ə нtsfrJζlstsudtsdzʒ ζtsdzJwJfrJsə J frJfdtsJLcfdtsə⊙dz⊗ʷ tstσ⊙dzwpfcfJ⊓ζtsdzʒ

[41] **Смежная субстанция** ï ʿ lsʸ ζtsdzJtsdzJdzdts tJfcfʰ J ə tsdts tJfdtsнlzζls⊙ (dtsʳ dzJ tJfcflS⊙lsJdz dz dtsJ əJʰ J frJsə tsʸ), ζtslststσ ʔ tsə dz⊗нζJlstJfsdtsʸcfJlsJdz dz dzʒ ʷ cfLcfTsdtsəcfwJfrJζcfdzʒʿ ʷ ʷ J ζlstsdzʒ

frjsfrjsΘodzwΒ h jϑ tfta;jHeΘtaqflsjdz dΔsdts ‹lsΘfϑ⊙ taΘBtslsr tfts lzftaΘodzjdΔqΒ taqfnϑtsdϑ

3 – КРУГ ВЕДЕНИЯ И ПРИМЕНЕНИЕ

7. ϕdΔdzfL tfqh jeotsdts taqfnϑ⊙ eϑdΔ vΘjls e fnjBw taΘfrfnϑtslstaqjdΔfj tftatsBdzjdϑ taqfnϑ⊙, fnpwLΘdΔdsdts fn tslstaqfvΘlsjdz dΔ dϑ eotsLHj?frjsoqfjdϑ dΔjtftaΘoqfdz dΔsdts q/qdzf vtaqjLdϑjtaqdΔsdts lzftslstaqjBdzjdΔqw tfqlsΘlsjdz dΔ ?? ejh jfrjso q fnpϑjx dΔ ?? frjzBfrjsΘdΔvpqf? dΔ LHtstdtsoJj vjdΔsoj?Θ, ⊙ lsΘ?x j taqj?tsdϑjdΔ⊙vqqf tfts fnpΔ?x jdΔqΒ lsΘ?tsdts taqfnϑ⊙, qfnftsdz LlzW taΘLtaΘBtslsΘdΔdΔΒ frjstaΘlsjeqΒ lzftaΘodzjdΔqw taqfnϑtsdϑ J fnplsz⊙vqqw??, ϑtsH⊙ taqjv qfHjls ts dΔjtftaΘoqfdz dΔsdϑ lzftslstaqjBdzjdΔqf, lzdϑjdΔh jdΔqj taqfnϑ⊙ L⊙ fnvjls lzfrjstaΘdΔjdΔqw etsLdϑs›dΔsfrjsq dΔjtftaΘoqfdz dΔsdts lzftslstaqjBdzjdΔqw, dϑs›dΔs dtseotsaqfls ts tftaqjqfdϑzh jfrjso⊙?? tftaΘoqfdz dΔsdts tfqlsΘdΔqw.

8. r dzw ΘdΔdzfL⊙tfqh jeotsdts taqfnϑ⊙tfjjtaΘtsfrjsjtfjjdΔdz? qfdΔsjtaqjfntftaqjHfrjsΘodzwΒ ls lsj ϑtsdϑftsdϑjdΔs tfqh jer ?? tftatsHlzϑlstso, ϑtslststar j wedzwΒ lsfnw qf?? dϑjtsls jdϑdϑjdϑs? vΘfrjsΒ q/qdzf ϑtslststar j dΔdϑjtaqjdΔdΔs HtsBΘodzwΒ ls e tftatsHlzϑlsr tfqlsΘdΔqw, qqdϑqdϑsdzlsBr lsr:

- tfqlsΘsjdz dz j ejh jfrjso⊙, ϑtslststar j frjftsfrjsedz frjsϑtaΘlsqlsr taqfnϑ dϑjtftaΘoqfdz dΔsdts tftaqfdϑjdϑjdΔqw q lsj, vΔsts lzejdzfvqeΘΔ ls taqfnϑ tslstaqfvΘlsjdz dΔsdts eotsLHj?frjsoqw dΔ LHtstdtsoJj; q/qdzf
- fnpϑjx dz j frjzBfrjsΘdΔvpqf, ϑtslststar j dϑjsdzls lzejdzfvqfls taqfnϑ tslstaqfvΘlsjdz dΔsdts eotsLHj?frjsoqw dΔ LHtstdtsoJj vjdΔsoj?Θ qL-L⊙ q?? vtaqjLdϑjtaqdΔsdts lzftslstaqjBdzjdΔqw, q lsΘ?x j dϑjsdzls frjsϑtaΘlsqlsr taqfnϑ HtdΔzqf?? lsqftfseo tslstaqfvΘlsjdz dΔsdts eotsLHj?frjsoqw dΔ LHtstdtsoJj tftaqf lzdϑjdzh jdΔqf HtsLr q?? lzftslstaqjBdzjdΔqw.

9. l taqf tsvjdΔj tftsdΔs›qflsjdz dΔsdts eotsLHj?frjsoqw tfqlsΘlsjdz dΔsdts ejh jfrjso⊙ qfdzf fnpϑjx dΔs? frjzBfrjsΘdΔvpqf dΔ LHtstdtsoJj vjdΔsoj?Θ, dϑjtsB??tsHqfdϑjs lzvqflsr eΘlsr eotsLdϑs›dΔsfrjsr lzejdzfvjdΔqw tsBtaΘlsdΔsdts ‹wwwj?lsΘ (ls j. tslstaqfvΘlsjdz dΔsdts eotsLHj?frjsoqw dΔ LHtstdtsoJj) dϑΘlstaqfvr tfqh jeotsdts tftatsHlzϑlsΘ.

10. J dϑj?tslststar ?? lsj?frjsΘ?? ϑtsHj?fnΘ dtseotstaqflsfnw ts lstsdϑ vΔsts e tslsHjdz dz ?? fnpΔzvΘw?? tftaqf taΘLtaΘBtslsϑj tftsdΔs›jdΔqf? ts ϑtsdzfvjfrjsejdΔΔsdϑ frjsHjtx›ΘdΔqf tfqlsΘlsjdz dz ?? ejh jfrjso q fnpϑjx dz ?? frjzBfrjsΘdΔvpqf? eotsLdϑs›dΔs tftaqfdϑjdϑjdΔqj ϑtsdzfvjfrjsejdΔΔsdts dϑjlstsH⊙tsvjdΔqf taqfnϑtso.

11. l taqfdϑjdϑjdΔqj ϑtsdzfvjfrjsejdΔΔsdts dϑjlstsH⊙ e tsvjdΔj tfqh jeotsdts taqfnϑ⊙ HtsdΔqdΔs BΘLqftatsoΘlsr fnw dΔ dϑΘfnfqdϑΘdz dΔs eotsLdϑs›dΔsdϑ ϑtsdzfvjfrjsejqqw?? tatsor ?? tftsϑΘLΘlsjdϑj?, tsHdΔϑtsejlstsx›j fnΘdϑsj etaqjdϑw tftaqf taΘLtaΘBtslsϑj lsj?fnjstso ϑtsHj?fnΘ tftsftaqfdΔqfftΘdϑ ΘdΔdzfL⊙ tfqh jeotsdts taqfnϑ⊙ dϑs›jjls tftaqfdϑjdΔqlsr fnw lsΘ?x j dϑjlstsH tsvjdΔqf tftsϑΘLΘsjdϑj? ϑΘvjfrjso⊙, vΔsts tftatsqfnϑtsHqfls e fnpϑjHlzΒ h q?? fnjflszΘvqqw??:

- Ѡ tstсфkzсдzр[tсtsѳѲ.дzѳ.Дj tsfпдtsѳ.дz.Д tfтсф[дz.р[tfтsѳ frjsfrjsѲѳѲ tf.q[lsѲlsj.дz.дz.Д ѳ.j.h j.frjsѳ ѳ tf.q[h j.ѳr Д tfтсtsнlzЄlsЄ.Д (ls j. tfтсф[дz.р[tfтsѳ ѳЄ.дz ч.j.дzѳw нtsftsсдzѳlsj.дz.дz.Д tf.q[lsЄlsj.дz.дz.Д ѳ.j.h j.frjsѳ ѳ tf.q[h j.ѳr j tfтсtsнlzЄlsr);
- Ѡ tstсфkzсдzр[tсtsѳѲ.дzѳ.Дj tsfпдtsѳ.дz.Д tfтсф[дz.р[tfтsѳ tsч.j.дzѳ.Д с[дzр[tfтсj.нlztfтсj.ж.нj.дzѳw тсф[frЄ.Ѳ, frpwLѲ.дzѳtsсtsfn lztftsltсj.вдzj.дzѳj.дz tf.q[h j.ѳr Д tfтсtsнlzЄlsтsѳ, дzѳЄ.tslsltsтсr j вr дzѳtfтsнѲ.дzѳLѲwѳЄ.Ѳ.ts tfтсtsѳj.нj.дzѳ.с[tsч.j.дzѳ.Д с[.Д tf.q[lsЄlsj.дz.дtsЄ.ч.j.дzѳtsfrjsс[с[дzр[с[.Д ѳtsL.нj.Є.frjsѳ.с[w дzѳLнtsтсtsѳJ j.;
- tfтсj.нlztfтсj.ж.нj.дzѳj тсф[frЄ.Ѳ tfтsfnjсj.нfrjsѳtsсz ѳЄ.дz ч.j.дzѳw ѳ frjsfrjsѲѳ дz.Ѳтсф.Є.с[тсtsѳЄ.с[tf.q[h j.ѳr Д tfтсtsнlzЄlsтsѳ с[дzѳ tstсфz.Ѳ.ч.с[р[ts frjsfrjsѲѳj tf.q[lsЄlsj.дz.дz.Д ѳj.h j.frjsѳ42, дzѳЄ.tsнwh с[.Д frjw ѳ tf.q[h j.ѳr Д tfтсtsнlzЄlsЄ.Д, ѳ lstсфz.ч.с[frjдj ѳ tfтсtsнlzЄlsЄ.Д ндzw frjj.ч.с[.дz.дtsсtsнс[j.lsс[ч.frЄ.tsсts tf.q[lsЄ.дzѳw;
с[
- Ѳ.дzѳ.дzр[L тсф[frЄ.Ѳ (ls j. тсф[frЄ.Ѳ frpwLѲ.дzѳtsсtsfn frjs L.дzѳ.ч.с[lsj.дz.дz.дz frjsЄ.тсѲh j.дzѳj.дz lztfтsltсj.вдzj.дzѳw с[р[дz tfтсtsдz.дz tslsЄ.Ѳ.tsсz tslslztfтsltсj.вдzj.дzѳw ѳѲ.ч.дzѳ.Є.h с[.Д tfтсtsнlzЄlsтsѳ tf.q[lsЄ.дzѳw, wѳдzwвh с[.Д frjw tsfпдtsѳ.дz.дz с[frjstsч.дzѳЄ.tsсz tf.q[lsЄlsj.дz.дz.Д ѳj.h j.frjsѳ), Ѳ lsЄ.Ѳ.ч.j frjstsltсdzj frj.дzѳj.ч.lsts? tfтсtsѳ.дzѳ.дz frjlzсtсtsL.ts? frjsнj.тсѲ.ч.дzѳw LѲ.тсtswLдzвh с[.Д tfтсф[дz.j frj.Є ѳ frjsfrjsѲѳj.ч.lsс[.Д tfтсtsнlzЄlsтsѳ.

4 – ОПРЕДЕЛЕНИЯ

12. J тсѲ.нj.дzj *J tfтсj.нj.дzj.дzѳw tfтsдzwls с[?, frpwLѲ.дzѳ.Д frj Ѳ.дzѳ.дzр[Lтsсz тсф[frЄ.tsѳ ѳ tsѳ.дzѳfrjs с[вj.LтsfѲfпдtsfrjs с[tf.q[h j.ѳr Д tfтсtsнlzЄlsтsѳ дzѳfrjstswh j.дtsтsнfrjsѲ tf.tsтсtsч.j.нlzтсj frjsнj.тсѲlsfrjw frjstslsѳj.lsfrjsѳlzs h с[j tsѳh с[j tsfтсj.нj.дzj.дzѳw Ѳ.дzѳ.дzр[L.Ѳ тсф[frЄ.tsѳ, tsч.j.дzѳ.Д тсф[frЄ.tsѳ, lztfтсѳ.дzj.дzѳw тсф[frЄ.Ѳ.с[, frjfтsfrjsѳtsѳ tsѳ.дzj.дzѳ.Ѳ с[дzѳw tstсфz.Ѳ.ч.с[j.? ts тсф[frЄ.Ѳ.Д с[tf.tsдzр[lsЄ.с[tsч.j.дzѳ.Д с[тсф[frЄ.tsѳ. Єtsнѳ.ч lsс[tf.tsдzwlsс[w tfтсф[дz.j.дzѳs lsfrjw ѳ Єtsдzj.Єfrj.j Ѳ.дzѳ.дzр[L.Ѳtf.q[h j.ѳ.tsдtsтсф[frЄ.Ѳ Є Є.Ѳ.нtsдz с[L.ч lsс[.Д tf.tsдzwlsс[? нtsѳ.Ѳ.дzwj.lsfrjw Lj.тсдz.р[дz."tf.q[h j.ѳ.tsдtsтсф[frЄ.Ѳ.Д frjzh j.frjsѳlzs h с[j tsfтсj.нj.дzj.дzѳw нtsдzj.дz.дz вr ls Ѳ.нѲtf.lsс[тсtsѳѲ.дz.дz нtsдzj.дz.дz.дz tsѳ.тсѲ.tsдz.дz.tf.lzlsj.дz.дz.Ѳ.дzj.дz.дz frjstslsѳj.lsfrjsѳlzs h с[.Д frjzh j.frjsѳlzs h с[.Д lsj.тсдz.р[дzѳ с[tsfтсj.нj.дzj.дzѳ? tf.j.тсj.ч.с[frjдj.дzѳz.дz.р[дz tf.тсф[ѳtsнwlsfrjw дzѳ[.ч.j:

Пищевой риск ї tf.tslsj.дz.р[Ѳ.дzѳ.дzѳw ѳtsL.дz.tsѳ.ч.дzѳfrjs дz.вс[lsj.дz.дzѳtsсtsѳtsL.нj.Є.frjsѳ.с[w дzѳLнtsтсtsѳJ j.ч.j.дzѳtsѳj.Є.Ѳ frpwLѲ.дzѳ.Дw frj.дzj.нtsfrjsѲlstsч.j.дzѳ.Д.дz.р[дz.р[L.вr lstsч.j.дzѳ.Д.дz.tfтsltсj.вдzj.дzѳ.р[j.дz.tf.q[lsЄlsj.дz.дzѳtsсtsѳj.h j.frjsѳѲ.с[дz.р[frpwLѲ.дzѳ.Дtsсtsfn frj.дzj.ч.дzѳ.Д.дz.tf.q[lsЄlsj.дz.дz.Д ѳj.h j.frjsѳ с[/с[дz.р[frj.дzj.ч.дzѳ.Д ѳj.h j.frjsѳ.Ѳ, ѳ LѲ.с[frj.с[.дzѳfrjs с[tslsЄ.tsсz.Є.tj.lsсz.Є.tsсtsсtsj.h j.frjsѳ.Ѳ.с[frjsѳ.Ѳ.с[frjzj.ч.дzѳ.Д.дz.tf.lsсtsсtsсz.дz.с[.нj.lsтсj.ч.

[42] J дzѳ.frjstswh j.дz.нtsЄ.дz.дzѳj "J тсф[дz.р[tfr Ѳ.дzѳ.дzр[L.Ѳ tf.q[h j.ѳtsсtsѳ тсф[frЄ.Ѳ" tsf.q[frЄ.Ѳ.j.дzѳ.дz.Є.? lsj.тсдz.р[дz "tf.q[lsЄlsj.дz.дzѳj ѳj.h j.frjsѳtsѳ" дz.ч.j.lsдzѳ.r ѳЄ.ч tsнѳtsѳ.с[дz.р[дzj.frj.Єtsдz.Єts tf.q[lsЄlsj.дz.дz.Д ѳj.h j.frjsѳ с[/с[дz.р[frj.дzj.ч.дzѳ.Д j.frjsѳ.Ѳ, ѳ LѲ.с[frj.с[.дzѳfrjs с[tslsЄ.tsсz.Єtj.lsсz.Єtsсtsсtsj.h j.frjsѳ.Ѳ.с[frjsѳ.Ѳ.с[frjzj.ч.дzѳ.Д.дz.tf.lsсtsсtsсz.дz.с[.нj.lsтсj.ч.

dzϑq[dϑ ø j^h j frjsø Ｏ, q[frjsj tf j dz dzΩdzsfrp[dϑsdts ø tϑj нＯ, ϑＯϑ frpdzϑ нfrjsø q[w tf q[h j ø tsϑ lzdtdsL^r , dzΩdzsfrp[dϑsϑ tf q[h j ø^r dϑp[tf tdts нlzϑlsＯdϑp[.

Губительное воздействие на здоровье[43] ï dz^ в^r j dϑstdw^w tsdzsdp[uj frϑq[j , w^w q[L q[tsdzsdp[uj frϑq[j q[L dϑj dzϑ dzϑq[w , dzϑ øＯlsq[ø dzsj ø dzq[w dzϑq[j dzΩ tdsfrjs, tø Ｏ.ø q[lsq[j , tϑj tf tdts нlzϑlsq[ø dz j w^w lzdΩupq[q[q[tf tdts нtsdzϑq[lsj dz dzsfrjs ϰ q[L dzϑq[tstø Ｏdzϑq[L dϑＯ, dz^ в ts? j dts frp[frjsj dϑ , q[dzq[(tf tsн) frjsø ts ϑlzf dzsfrjsq[frp[frjsj dϑ ϑtslststø j tf tø q[ø ts нw^w ls ϑ lzϑlzн^h j dzϑq[ϰ w^w lzdΩupq[tsdΩdz dz ϑ q[ϑtsdtf j dzϑＯlststø dz ϑ frpf tsfrjsø dzsfrjsj ϑ tstø Ｏdzϑq[L dϑＯ ϑ ø tsfrfrjsＯdzsø dzϑ dzϑq[ϰ tf tsfrpdzϑ ø dzq[w dzϑq[w нtsf tsdzϑq[lsj dz dz ϑ w^w Ｏ.ϑlststø frjstϑj frfrpＯ, q[dzq[lzø j dzq[uj dzϑq[ϰ ø tsfrpf tø q[dϑ dϑupq[ø tsfrjsq[tstø Ｏdzϑq[L dϑＯ.ϑ нtdzø q[dϑ ø ts.L нj ϑ frjsø q[w dϑ

Пищевая угроза ï frjsнj tø ϰ Ｏdzϑq[j ø tf q[h j ø^r ϑ tf tdts нlzϑlsＯϑ tf q[lsＯlsj dz dzsdts ø j^h j frjsø Ｏ q[dzq[frp^w L Ｏdzϑsdts fn dzϑq[dϑ ø j^h j frjsø Ｏ, ϑtslststdsj tf tslsj dzupq[Ｏdz dzs dϑ ϰ j ls dzвq[lsj dz dzsj tslstø Ｏ.q[ls frp^w dzΩ Lнtstdsø^r j ø tϑj Lzdz lsＯlsj j dts dzϑнtsfrjsＯlstsupdzsdts q[dzq[q[L в^r lstsupdzsdts lzf tslstϑj вdzϑq[dzϑq[w ø tf q[h lz.

Идентификация пищевой угрозы ï q[нj dzsq[w^w q[ϑＯupq[w tf q[h j ø ts? lzdtdsL^r ø tsf tϑj нj dzϑq[dzϑz ϑ tf q[h j ø^r ϑ tf tdts нlzϑlsＯϑ q[dzq[dtdzf tf Ｏϑ tf q[h j ø^r ϑ tf tdts нlzϑlstsø.

Характеристика пищевой угрозы ï ϑＯupj frjsø j dzϑΩ^v q[/q[dzq[ϑtsdzq[uj frjsø j dzϑΩ^v tsupj dzϑＯ tf tø q[dtdts н^r dzвq[lsj dz dzsdts ø ts.L нj ϑ frjsø q[w dzΩ Lнtstdsø^r j , frp^w L Ｏdzϑsdts fn tf q[h j ø ts? lzdtdsL ts?.

Оценка воздействия дозы ï tsf tϑj нj dzϑq[j ø L Ｏq[dϑstfrp^w L q[dϑj ϰ нlz tsf tϑj нj dzϑq[dzϑz dϑ ϑtsdzq[uj frjsø tsdϑ tf tø q[dz/dststø (q[dzq[ø ts.L нj ϑ frjsø lz^ϰ h j dts) (Ｏ q[dϑj dzϑts, нts.L^r) tf q[lsＯlsj dz dzsdts ø j^h j frjsø Ｏ q[dzq[frp^w L Ｏdzϑsdts fn dzϑq[dϑ ø j^h j frjsø Ｏ q[frjsj tf j dzϑq[q[/q[dzq[uϑfrjststø j dts dzвq[lsj dz dzsdts ø ts.L нj ϑ frjsø q[w dzΩ Lнtstdsø^r j (ls j . tstø j lsdts? tϑj ϑＯupq[q[tstø Ｏdzϑq[L dϑＯ).

Максимальная доза потребления ï dϑＯfrp[q[dϑＯdz dzsj ϑtsdzq[uj frjsø ts tsø^r updzsdts tf tststϑj вdzϑq[dzϑq[w , ø ϑdz^ uＯ^v ø frpj ø ts.L dϑstϰ dz j q[frjstsupdzϑq[q[tf q[lsＯlsj dz dz ϑ ø j^h j frjsø q[dzq[frpdϑj ϰ dz ϑ frjsø frjsＯdzupq[? tf tø q[ϑtstststsdϑ frpupq[lsＯϑj lsfrj^w , upststø tstø Ｏdzϑq[L dϑ dzj tf tsнø j tø ϰ j dz ϑ tø q[frϑlz dzвq[lsj dz dzsdts ø ts.L нj ϑ frjsø q[w dzΩ tstø Ｏdzϑq[L dϑ upj dzsø j ϑＯ.

Наивысшая зафиксированная доза потребления ï dzΩq[вtsdz^h j j ϑtsdzq[uj frjsø ts tf tststϑj вdzϑq[dzϑq[w , L Ｏ^w q[ϑfrp[ftø Ｏdzϑsdts j q[dzq[tø Ｏ.tϑj^h j dzϑsdts j ø tϑj нj dzϑq[w q[frfrpdzϑ нtsø Ｏdzϑq[? tf tø q[dzϑststø ϑＯupj frjsø Ｏ. ϑ lsＯ нts.L Ｏ tø Ｏfrfrpupq[lsｒ ø Ｏj lsfrj^w , stsdz ϑtsj frpdzq[dzj в^r dts L Ｏtϑj q[frfrjstø q[tø Ｏdzϑs dzвq[lsj dz dzsdts ø ts.L нj ϑ frjsø q[w dzΩ Lнtstdsø^r j upj dzsø j ϑＯ.

---

[43] j ts нj dz tø Ｏ.tø Ｏвtstsϑq[dϑＯfrp[dϑＯdz dz ϑ ϑ dzΩupj dzϑ? tf tststϑj вdzϑq[dzϑq[w tf q[lsＯlsj dz dz ϑ ø j^h j frjsø Ｏ q[frpdϑj ϰ dz ϑ frjsø frjsＯdzupq[? ϑ ts ϑdzΩ нtsø j нq[dzϑq[dzϑsdts frp[dϑstsϑ lzdϑＯ ∧ ϕ j /J j ┐ ø 2005 dts нlz q[J j ┐ ø 2006 dts нlz.

Оценка потребления (воздействия) – Фактическое потребление/потребление с учетом фактора воздействия – Суммарное потребление/потребление с учетом фактора воздействия

Ѳсбсфдзф Бафгсбо Ѳ.Н.Дзбдзф, сбсф "Дгпдбсо Дзбдзл Ѳгнгф.Дсбс Ѳдзбдзл.Ѳ Бафгсбо" ф "Ч Бсдзгсфсбсф Ѳбсуцдзбф Бафгсбо".

Формулировка пищевой проблемы

16. Λ Бсдзбдзгдзгсбо Ѳсбо тгфч дзбсо тгфсбсо Бдзгдзф дзбдзсо Ч.Бсдзгсфдзо Ндзw Бсгфсцдзн.дзбдзгдзаw цдзгдзг Бсуцдзбф тгфч дзбсбсбс Бафгсбо ф wбдзwдзсгнw сбдзr сбсбдзгсбдзбдзсбсбсдз тгфсцдзнбо Бафсгсцдзгдзсо Бафгсбо ф wбдзwдзсгнw сбдзгдзаф дзгдзф.Ѳ Бафгсцдзнбсо Бафгсбо ф wбдзwдзсгнw сбдзгдзаф дзгдзф.Ѳ тгфч дзбсбсбс Бафгсбо, Ісбсф сбсф Ісбсф.Ѳw Бо Ісбсф.Ѳr wбдзwдзсгнw Ісгнгдзсо ѳ.Ѳфгдзгсбсбсн.дзф.Ісбо ф дзбсгсцдзнбсо ф дзгдзф.Ѳ Ісгнгдзсгнгдзгсбсо Бафгсбо ф тгфсбсбсо Бафгсбо ф тгфсбсбсо Бафгсбо ф тгфсб

ОЦЕНКА ПИЩЕВОГО РИСКА

19. Руководство "Управление безопасностью пищевых продуктов: Руководство для малых предприятий общественного питания" содержит информацию о том, как выявлять и оценивать пищевые риски, а также как разрабатывать и внедрять меры контроля, которые помогают предотвращать, устранять или снижать риски до приемлемого уровня. Оценка пищевого риска является ключевым элементом системы управления безопасностью пищевых продуктов, поскольку она позволяет определить, какие опасности представляют наибольшую угрозу, и сосредоточить ресурсы на тех мерах контроля, которые наиболее эффективны. Ниже приведены основные шаги, которые необходимо выполнить при проведении оценки пищевого риска.

Идентификация пищевой угрозы и ее характеристика

20. Определение пищевой угрозы — первый шаг в процессе оценки пищевого риска. На этом шаге необходимо выявить все потенциальные опасности, которые могут быть привнесены в пищевые продукты на всем протяжении производственной цепочки, от момента получения сырья до момента подачи блюда потребителю. Для каждой выявленной опасности необходимо определить ее характеристики, такие как тип (биологическая, химическая или физическая), источник, способность к выживанию и размножению, а также условия, при которых она может быть устранена или снижена до приемлемого уровня. Для биологических опасностей важно учитывать такие факторы, как температура, pH, активность воды и наличие консервантов, которые влияют на их выживаемость и размножение. Для химических опасностей необходимо учитывать их растворимость, стабильность и способность к миграции из упаковочных материалов в пищевые продукты. Для физических опасностей необходимо учитывать их размер, форму и плотность, которые влияют на их способность к проникновению в пищевые продукты и к нанесению вреда потребителям.

21. Для определения пищевой угрозы необходимо использовать различные источники информации, такие как научные исследования, отраслевые руководства, данные о предыдущих инцидентах, а также мнения экспертов. Важно учитывать как прямые, так и косвенные источники информации, поскольку некоторые опасности могут быть выявлены только с помощью косвенных источников информации, таких как данные о предыдущих инцидентах в аналогичных производственных цепочках или мнения экспертов, основанные на их опыте и знаниях. Также важно учитывать как внутренние, так и внешние факторы, которые могут влиять на выявление пищевой угрозы, такие как квалификация персонала, наличие ресурсов, а также требования законодательства и стандартов.

22. Для определения пищевой угрозы необходимо использовать различные методы, такие как мозговой штурм, анализ причин и последствий, а также метод «рыбьей кости». Мозговой штурм позволяет генерировать большое количество идей и предложений, которые могут быть использованы для выявления пищевой угрозы. Анализ причин и последствий позволяет определить причинно-следственные связи между различными факторами, которые могут влиять на выявление пищевой угрозы. Метод «рыбьей кости» позволяет визуализировать различные факторы, которые могут влиять на выявление пищевой угрозы, и определить их взаимосвязь. Также важно учитывать как внутренние, так и внешние факторы, которые могут влиять на выявление пищевой угрозы, такие как квалификация персонала, наличие ресурсов, а также требования законодательства и стандартов.

23. После определения пищевой угрозы необходимо определить ее характеристики, такие как тип, источник, способность к выживанию и размножению, а также условия, при которых она может быть устранена или снижена до приемлемого уровня. Для биологических опасностей важно учитывать такие факторы, как температура, pH, активность воды и наличие консервантов, которые влияют на их выживаемость и размножение. Для химических опасностей необходимо учитывать их растворимость, стабильность и способность к миграции из упаковочных материалов в пищевые продукты. Для физических опасностей необходимо учитывать их размер, форму и плотность, которые влияют на их способность к проникновению в пищевые продукты и к нанесению вреда потребителям.

24. Определение пищевой угрозы является ключевым элементом системы управления безопасностью пищевых продуктов, поскольку оно позволяет определить, какие опасности представляют наибольшую угрозу, и сосредоточить ресурсы на тех мерах контроля, которые наиболее эффективны. Для определения пищевой угрозы необходимо использовать различные методы, такие как мозговой штурм, анализ причин и последствий, а также метод «рыбьей кости». Также важно учитывать как внутренние, так и внешние факторы, которые могут влиять на выявление пищевой угрозы, такие как квалификация персонала, наличие ресурсов, а также требования законодательства и стандартов. После определения пищевой угрозы необходимо определить ее характеристики, такие как тип, источник, способность к выживанию и размножению, а также условия, при которых она может быть устранена или снижена до приемлемого уровня.

[W cfvqcfＯdz dz@ j tcjəcfsdz@dz dz@ j cf dz@vqcfsdz@dz dz@ j tsBtaＯ.vf tfqfh jər ： frjsＯdzaＯdsstsə lsＯÇ>ｌj нtsfrjszfjfdz@ нdzw cfLlzvjdzafw cf tfjjtacfts нcfvjfrÇcf tfjjtcjcfLнＯx lsfrv, tslstaＯ>ｌＯv tfts fnpzj нdzafj dz@zvqdz@ j нtsfrjscf>ｌjdzafw ə cfLlzvＯjdzts? tsBdzＯfrjscf. [fnj ər h jfrÇＯ.Ｏdzdzsj ə Btsdzh j? frjsjtfjjdzaf tslsdzsfnpflsfrv Ç tfqlsＯlsjdz dz@ dzsəjh jfrjsəＯdzs dzaｌ>ｌjdzaf Ç fnpzjｌ>ｌdz@ dzsfrjzBfrjsＯdzavqfwdzs

25. [Btaｏ.vf tfqfh jər ： frjsＯdzaＯdsstsə, Çtslststa j dzsdzlsBr ls cfrnjftsdz.Ｌtsə Ｏdz@ ə frjsfrjsＯədzjdzafcf ：ＯtaＯÇlsjtacfrjscfÇcf tfqfh jətsｏ lzdtdsLr, fnpwLＯdzdzs? fn vtcjLdzjtacdz@ dzs lzfjtslstcjBdzjdzafjdzs нtsdzadz@ frjsнjtaｌ>ｌＯs cfdz@ tstadzsＯvqfv ts əjtc：dzaf：ｏtaＯdzafvＯ：нtstfjzfrjscfdzs ： нtsL tftacfdzjdzjdzafw. ｌ j Çtslststa j tsBtaｏ.vf frjsＯdzaＯdsstsə ＯdzsBＯdz dzsdts tftacfdzjdzjdzafw, frjsнjtaｌ>ｌＯh cfj cfdz@ tstadzsＯvqfv ts əjtc：dzj? ｏtaＯdzafvj tfts lstcjBdzjdzafw, Br dzf tsfjzBdzfÇtsəＯdz@ ∧ ϕ [/ｌ [ｌ. Çtdsdzj lstsdts, ə Blzｌ>ｌzh jfdzs tfdz@dzafdzjlsfrv tcＯ.ｏtaＯBｌsｌsＯｌs cf lzlsəjtaｌ>ｌcfｌs dzjｌ>ｌнlzdz@dzdsｌ>ｌdz@ j əjtc：dzaf j ｏtaＯdzafvf tfts lstcjBdzjdzafw, Ｏ lsＯÇ>ｌj tfdzsＯdz@dzfLcfdzsəＯｌs LＯw cfÇfrnfdzsəＯdzdz@ j dzsＯÇfrnfdzsＯdz dz@ j нtsLr tfts lstcjBdzjdzafw, dz@ tsfrnfdzsəj ｌlscf： нＯdzdz@ ： Blzｌ>ｌlzｌs tcＯ.ｏtaＯBｌsｌs əｌsｌ frnv tcjÇtsdzjdzaＯvqfcf. ｌ j Çtslststa j tsBtaｏ.vf tfqfh jər ： frjsＯdzaＯdsstsə tfts frjsts wdzdzs tsBdzdzsədzwｌs lsfrv cf tfjjtcjcfLнＯx lsfrv tstaｏＯdz@dzsf dzjfrjsdzs? ədz@frjscf cfdzf w jнjtaＯdz dz@ dzsf tstaｏＯdz@dzsf cf нtsfrjszfjfdz@ нdzw cfLlzvjdzafw. R dzw tstadzsＯvqfｌs tfts нtsBdz@ ： frjsＯdzaＯdsｏ： dz@ fnpzjｌ>ｌdz@ j frjzBfrjsＯdzavqfcf, tcＯ.ｏtaＯBｌsｌsＯdzdz@ ： dz@ tsfnpdzsəＯdzafcf w ＯÇlscfvjfrÇcf： нＯdzdz@ ：, dzjs>ｌdzs tfts vjtcfdzdzls lstsdzÇts ə dz@zvqdzs? dzflsjtaＯlsztcj, frjsнjtaｌ>ｌh j? ｌ Çfrjfjtdsdz@ j tsvjdz@cf frjfjvqfＯdzfrjstsə cf lzvjdz@ ：.

26. ｌtacf tfdzsəjнjdzafcf tsvjdz@cf dzjＯнjÇəＯlsdzsdts cfdzf vtcjLdzjtacdzsdts lzdtsədzw tfts lstcjBdzjdzafw tsfftcjнjdzjdzdz@ ： tfqflsＯlsjdz dz@ ： əjh jfrjsə cf fnpzjｌ>ｌdz@ ： frjzBfrjsＯdzavqf? tfts dzjtsB：tsнcfdzjsfrjscf dz@нts lzvqfls əｌsｌs нtsfrjszfjfdzsfrjs əfnj ： dz@zvqdzs tftsнlsəjtaｌ>ｌнjdzdz@ ： cfrjstsvqdzaÇtsə. [fnpzf tftacf tftatsəjнjdzafcf tsvjdz@cf tfqfh jətsｏts tacfrnÇＯ cfrjftsdzLtsəＯdzfrj tsBtaｏ.vf frjsＯdzaＯdsstsə dz@ tfqlsＯlsjdz dz@ j cf fnpzjｌ>ｌdz@ j əjh jfrjsəＯ, нtsdza dz@ Br ls tftcjнtsfrjsＯədzjdz@ tftsdzdz@w cfdz@ tstadzsＯvqfw tsB cfrjstsvqdzaÇj tftatscfrnÇts>ｌнjdzafw cfrnÇts>ｌнdz@ ： нＯdzdz@ ：.

Оценка потребления питательных веществ и характеристика рисков

27. Çlscf нəj frjsＯ>ｌcfｌs tsvjdz@cf tacfrnÇtsə tsfrjsəjdzdzs əＯ>ｌdz@ нdzw cfrnfnpzjнlzjdz ： tfts>ｌdzdzfjtf dz@fnjdzjdzafw. ｌtdzfjtfr dz@fnjdzjdzafw, Çtslststa j wədzwｌs lsfrv tsBj jÇlstsdz cfrnfnpzjнtsəＯdzafÇ? Çts>ｌjÇfrＯ ï ｌlsts Çtdzfjdzj?h cfj dzdzfjtfr dz@fnjdzjdzafw lsj ： frjstaＯdz Çtslststa j wədzwｌs lsfrv vtdzjdz@dzf Çts>ｌjÇfrＯ, dzfBts tslsｌjdz dz@ j tfts>ｌdzdzfjtfr dz@fnjdzjdzafw ｌlscf： frjstaＯdz Çtslststa j tslsscftaＯx lsfrv tfts tsfrjsBr dz ： cfLlｌtsdzsdzfvjfrÇcfdz tfＯtaＯdzjlstaＯdz lsＯÇcfdz ÇＯÇ ətsLtaＯfrjs cfdzf frjsfrjstswdzafj LнtstdzsəJw.

28. [vjdz@Ｏ tfts lstcjBdzjdzafw tfqlsＯlsjdz dz@ ： əjh jfrjsə cf ：ＯtaＯÇlsjtacfrjscfÇＯtacfrnÇtsə нtsdza dz@ tftdzsə ts нcflsｌ frnv ə tsBh jdz Çtsdzsj Çfrjsj нcfjlscfvjfrÇtsdts tfqlsＯdzafw. υＯdz ｏнj ｌlsts ətsLdzs>ｌdzs, tsBr vtdzs tftdzsə ts нcflsfrv tsvjdz@Ｏ lstsdts, ÇＯÇ tacfrnftcjнjdzwｌs lsfrv tfqlsＯlsjdz dz@ j əjh jfrjsə Ｏ ə j>ｌjнdzjｏdzsdz tacＯvqfｌsdzj tfqlsＯdzafw lz tacfrnfnpzjＯstacfｏＯjdz ： dtdzfjtf dz@fnjdzjdzafw. ｌtacf lsＯÇtsdz tftｌs：tsнjj ər wfnpzwjlsfrv, vjsts tfqfh jər j tacfrnÇcf vＯfrjsts fnpwLＯdz fn tsBh cfdz tftststcjBdzjdzafjdz frＯdz ： tacＯdzfvjdz@ ： tftdzsнlzÇtsə нcfjlscfvjfrÇtsdts tfqlsＯdzafw,

ɔʕ⊂dz ɯ⊙ʷ ɔ⊂ls⊙dʒʃ⊂dz⊗L⊂tɑ⊂tsɔ⊙dz⊗dz⊗ j tʃ⊂qʰ j ɔʳ j tʃ⊂tɑ⊂sнlzʕ⊂lsʳ , tʃ⊂qʰ j ɔʳ j нtsɔ⊙ɔʕ⊂q[45], ⊙ ɔ frɲdzɯ⊙j fɲ dzʒ⊂tsʕ⊂tsʕ⊂tsʳ dʒʃ dʒʃ⊂dzʒ⊂tɑ⊙dz dz⊗ dʒʃ ɔ j ʰ j frʃɔ⊙dʒʃ ï ɔʕ⊂dz ɯ⊙ʷ ɔ⊂tsнlz.] ⊂frʃfɲdzʒ нtsɔ⊙dz⊗ʷ⊂ ls⊙⊂⊂⊂⊂j lzɯ⊂lsʳ ɔ⊙j lsfɲʷ в⊂tsʕ⊂tsʕ⊂tsʕ⊂fɲʃ⊂⊙ʷ ɯj dz⊗⊗frʃs ⊂ frʃs⊙в⊂dz⊗ dz⊗frʃs tʃ⊂ls⊙⊂sj dz⊗ dz⊗ ⊂ ɔ j ʰ j frʃɔ ⊂ frʃɔʒj⊂j dz⊗ ⊂ frʃɔв frʃs⊙dz⊗ɯ⊂ʔ, frʃsнj tɑ⊂j⊙ʰ ⊂⊂fɲʷ ɔ tʃ⊂tsʕ⊂tɑ⊂j в dzʷj dʒʳ ⊂ tʃ⊂qʰ j ɔʳ ⊂ tʃ⊂tɑ⊂sнlzʕ⊂lsʳ⊂.

УПРАВЛЕНИЕ ПИЩЕВЫМ РИСКОМ

29. [Ｏ.нj dz"υ tʃ⊂tɑ⊂ɔ dʒj dz⊗j tɑ⊂frʃ⊂tsʕ⊂dʒʔ' *[в ʰ ⊂⊂ tʃ⊂tɑ⊂dz⊗ɯ⊂tʃ⊂tsɔ ⊙dz⊗dz⊗L⊙ tɑ⊂frʃ⊂tsɔ ⊂ ⊂⊂ tʃ⊂tɑ⊂dʒj dz⊗j dz⊗ʷ ɔ tɑ⊙в tsʕ⊂sj j "ʂ tsнj ʕ⊂frʃ⊙ ϕ dz⊗⊂dʒj dz⊗s ⊙tɑ⊂tʃ⊂frʃ'* ɔ ɯj dz⊗sʕ⊂dʒʔ⊂sнj lsʳ tʃ⊂tɑ⊂dʒj dz⊗j dz⊗j⊂ ɔ tɑ⊙в tsʕ⊂sj tʃ⊂ts lzʃ⊂tsʕ⊂tɑ⊙ɔ dz⊗j dz⊗ʸ tʃ⊂qʰ j ɔʳ dʒʃ tɑ⊂frʃ⊂tsʕ⊂dʒʔ υ j tʃ⊂tɑ⊂dz⊗ɯ⊂tʃ⊂ʳ tʃ⊂tɑ⊂j нlzʃ⊂tɑ⊂j⊂j нj dz⊗ʷ ⊂ dʒʃ⊂dz⊗j⊂dʒʔ⊂L⊙ɯ⊂tʃ⊂ tʃ⊂qʰ j ɔ tsʕ⊂tsʕ tɑ⊂frʃ⊂⊙, ʕ⊂tsʕ⊂tsʕ⊂tsʕ j нtsʕ⊂dz⊗j dz⊗ вʳ lsʳ tɑ⊙frʃɲdzʒ⊂tsʕ⊂tsʕ⊂tsʕ⊂j dz⊗ ɔ tɑ⊙dʒ⊂⊂⊂ tɑ⊙в tsʕ⊂sʳ ʂ tsнj ʕ⊂frʃ⊙ нtsʕ⊂tsʕ⊂dz⊗j⊂j dz⊗ j нtsʕ⊂dz⊗j dz⊗ υ⊙⊂⊂⊂dʒʔ tsɔ в tɑ⊙L tsʕ⊂dʒʔ dʒʃ⊂lsʕ⊂нʳ lzʃ⊂tɑ⊙ɔ dz⊗j dz⊗ʷ tʃ⊂qʰ j ɔʳ dʒʔ tɑ⊂frʃ⊂tsʕ⊂dʒʔ dʒʃ⊂sʕ⊂dʒʔ⊂s frʃsнj tɑ⊂j⊙lsʳ нⓞ⊂dz⊗j dz⊗ ⊂ tɑ⊂j ʕ⊂tsʕ⊂dʒʔ⊂dz⊗j⊂dz⊗ⓞ⊂ɯ⊂tʃ⊂ʳ tʃ⊂tsʕ⊂frʃsʕ⊂⊙⊂lzʕ tʃ⊂qʰ j ɔʳ dʒʔ tɑ⊂frʃ⊂tsʕ⊂dʒʔ dʒʃ⊂sʕ⊂dʒʔ⊂s frʃsнj tɑ⊂j⊙lsʳ нⓞ⊂dz⊗j dz⊗ ⊂ tɑ⊂j ʕ⊂tsʕ⊂dʒʔ⊂dz⊗j⊂dz⊗ⓞ⊂ɯ⊂tʃ⊂ʳ tʃ⊂tsʕ⊂frʃsʕ⊂⊙⊂lzʕ tʃ⊂qʰ j ɔʳ ⊂ tʃ⊂tsʕ⊂tsʕ⊂dʒʔ⊂dz⊗j⊂dz⊗ⓞ⊂ɯ⊂tʃ⊂ʳ dz⊗frʃj dz⊗j dz⊗ʷ tʃ⊂s

32. [illegible] *[illegible]*, [illegible] *[illegible]*, [illegible] *[illegible]*,

ПРИНЦИПЫ АНАЛИЗА РИСКОВ И ПРОЦЕДУРЫ, ПРИМЕНЯЕМЫЕ КОМИТЕТОМ КОДЕКСА ПО ГИГИЕНЕ ПИЩЕВЫХ ПРОДУКТОВ

I. СФЕРА ПРИМЕНЕНИЯ

1. J dz⊗frjstswh J dϑ нtsϑlzdϑJ dzsJ tαJ ϑJ qнJ ls ts frjstslsαJ lsfrjsαlzκ h qϑ W tstαdϑJϑ tJtαqfdϑJ dzJ dzqw tJtαqfdzqpqtJtsα αr tαϑstslsϑqf qf tJtαtsuJ нlztc ⊙dz⊗dzqL⊙ tαqfrϑtsα ϑtsdϑJlsJ lstsdϑJ ϑtsнJ ϑfrϑ⊙ tJts αqfqfJ dzJ пищевых продуктов (CCFH) ϑϑϑ tstαϑ⊙dzsdϑJ tJts lzfrjstα⊙dzJ dzqκ qf dϑJ dzqfdzqfϑJL⊙upqfqf tαqfrϑtsα qf frjsαdϑJ frjsdz dϑJqf frjsαJh ⊙dzqw dϑJqf ϑfrϑJJ tαlstsα ∧ ϕ J /J J ⌉ tJts tsuJ dz⊗J dϑJqfϑtαsαqftsdzsαqfuJ frϑtsdϑ tαqfrϑ⊙ (JEMRA) ϑϑϑ tstαϑ⊙dzsdϑJtJts tsuJ dz⊗J tαqfrϑtsα. ⌉ ⊙frjstswh qϑ нtsϑlzdϑJ dzs frpzJ нlzJ ls uqlsϑls αdϑJ frjsJ fn *t ⊙αtsuqfdϑJ tJtαqfdzqpqtJ⊙dϑJ ⊙dz⊗dzqL⊙ tαqfrϑtsα, tJtαqfdϑJ dzqJ dϑJ dϑJqf "ϑtsнJ ϑfrjsdϑJ ϕ dzqfdϑJ dzs ⊙tαqlzfr)*', ϑtslstsα ϑ нϑdzz J tJtαqfdzqpqtJr нtsJtsdzdzqκ ls

II. ОПРЕДЕЛЕНИЕ ПРИОРИТЕТНОСТИ ПРЕДЛОЖЕНИЙ ДЛЯ НОВОЙ РАБОТЫ

2. ϑtsdϑJlsJ ls tsJtαJ нJ dzw J ls tJtαqfstαqlsJ lsdzsfrjs frpztsqϑ tJtαJ нdzs⊳J dzqϑ нdzw dzsαtsϑ tαϑstsls dz⊗ϑ⊙⊳ нtsdϑJrjsαJh ⊙dzqf CCFH, αdz⊗нdzJ⊳⊙h qϑ frpzlzu⊙vϑ. J вr uqdzs ϑtsdϑJlsJ ls нJ dz⊗J ls tJtsfrpzJ tα⊙frjrpzJϑstαJ dzqw tαJϑtsdϑJ dzq⊙upqϑ ϑtJJ upq⊙dz dzsϑ tα⊙stsuJϑ ϑdzzfJtJr. ϑ ls⊙ ϑtJJ upq⊙dz dz⊗w tα⊙stsu⊙w ϑdzzfJtJ⊙ tα⊙frjrpz⊙stαqαϑ⊙J ls αtsJtαtsfn ts tJtαqfstαqlsJ lsdzsfrjsqf tJtαJ нdzs⊳J dzqϑ нdzw dzsαtsϑ tα⊙stsls, tJtαqfdzqdϑJw αts αdzqfdϑJ⊙dzqJ lsJ ϑlzh lzκ tα⊙stsuJzκ L⊙ϑdzL ϑlz ϑtsdϑJlsJ ls⊙ qf α frjstslsαJ lsfrjsαqfqf fn "ϑtαqlsJ tαqfwdϑJ нdzw lzfrjs⊙dzsαdzqdzqw tJtαqfstαqlsJ lsdzsfrjsqf tα⊙stsls" qf, J frpzlzf dzqtsα⊓tsнqfdϑJs, нtsJtsdzdzqlsJ dz dz dϑJqf ϑtαqlsJ tαqfwdϑJqf, ϑtslstsα J нtsdzqdz вr ls tJtsнϑtslstsαdzqdz ϑtsdϑJlsJ lstsdϑJ [frpzlzf tαJ frjzlzfrj CCFH tsdtα⊙dzqJ uqdz, tJtαJ нdzs⊳J dzqw нdzw dzsαtsϑ tα⊙stsls qfdzlzf qfdϑJ⊙κh J ϑrjw tα⊙stsls dϑJs⊳J ls tJtsdz⊗нtsαqfls frjw tslsfrjdzsuqfls нdzw tJtdsнαqf⊳J dzqw вtsdzJ tJtαqfstαqlsJ lsdzsϑ tα⊙stsls. J tsdzJ αr frjsϑqϑ tJtαqfstαqlsJ ls frpzJ нlzJ ls tslsн⊙⊙ls tJtαJ нdzs⊳J dzqwdϑ нdzw dzsαtsϑ tα⊙stsls, dz⊗tsα⊓tsнqfdϑ uqstsαr ϑtsdzstsαdzqfdzsα⊙ls tαJh J dzqfJ tJtdsαdzJ dϑ tsαh J frjsαJ dzqdzsdsL нtα⊙stsϑ⊓tα⊙dz⊗dzqw dz⊗tslsdzs⊳J dzsdsϑ⊓⊙tα⊙ϑlsJ tα⊙.

III. ПРЕДВАРИТЕЛЬНЫЕ МЕРЫ ПО ПРЕДУПРЕЖДЕНИЮ И МИНИМИЗАЦИИ РИСКОВ

3. CCFH tJtαqfdzqfϑ⊙J ls dϑJ tαr нdzw tα⊙L tα⊙stslsϑqf ϑtα⊙lsϑtsϑ ⊓⊙tα⊙ϑlsJ tαqfrjsqfϑqf tαqfrϑtsα, tJtsLαtsdzwκh J ϑ tJtdsнαqfα⊙ls frjw αtJJ tαJ нdzqн⊙αdzs tJtαJ нdzs⊳J dzqϑs tα⊙stsJ. ϑtα⊙lsϑ⊙w ⊓⊙tα⊙ϑlsJ tαqfrjsqfϑ⊙ tαqfrϑtsα tJtαJ нfrjs⊙αdzwJ ls frjsαtsϑ tsJqfrϑ⊓dzqfJ tJtdsαdzJ dϑ tsαJ frJJ uJ dzqw вJLtsJ⊓frpzqfrjsqf tJqfh qf qf JJ ϑtsdzJϑfrjs⊙, ϑtslstsα⊙w α frj⊳⊙lstsdϑ αqfнJ tslstα⊙⊳⊙J ls frjsfrjstswdzqfJ frpzs⊳qfαh qf⊓frjw dz⊗ lsJϑlzh qϑ dϑsdϑJ dzs Ldϑdzqfϑ, frpwLαdzz⊓ frj αtsJtdsfrjsdϑ вJLtsJ⊓frpzqfrjsqf tJtdsнlzϑlstsα tJqfls⊙dzqw, tJtslsJ dzqpqf⊙dz dz⊓ αtα⊙qfϑtsαsαqfuJ frϑtsdϑ tαqfrϑ⊙ (MRM), ϑtslstsα J вr dzqf αr wαdzJ dz CCFH, J frpzqf ls⊓ϑtsαr J qfdϑJ dzqfrj, qf lzfrpzsαqfϑ tJtdsαJ нJ dzqw tJtαqfstαqlsJ ϑqf tsαJ frJJ uJ dzqw вJLtsJ⊓frpzqfrjsqf tJtdsнlzϑlstsα tJqfls⊙dzqw, ϑtslstsα⊙w вlzнJ ls

ѳ.Д.Ф.Ѳ.Ѳ.Ѳ

tf]tdtso,j H,j dz[,j dc3j>H lzdz@tdsH dtds? tsu,j dz@c[tcq[fn§tso c[dz[H tdzc3O^v §tsdz@jzdz lsOu pc[^w lzu,j dz,=-fn§j,j u pc[Odz[fn]stso. [O>O^v tf]tdzu,j dz[,j dz@ tf]tdtso,j H,j dz[,j tf]tsH tsa dtds? tcOa tsls , §tsdc3c[]s,j lsz fn]pz,j H lz,j ls tf]tcq[H,j tc>j c[>O ls fn^v fn]stdz§lsdztcq[tdtso Odz@dtsdts tf]tsH=tsH O, c[L dtsx,j dz@dtsdts > *l tcq[dz,u c[tf]O=, c[lz§O.L Odz[^w=, tf]ts tf]tc,j H lztf]tc,j>H,j dz[^ c[c3c[dz[c3c[L Ou pc[c[c3c[§tdtsa c[tsdtsdsc[u,j fn§tsdts tcq[fn§O* (CAC/GL 63-2007) c[*[Obtsu pc[=, tf]tcq[dz,u c[tf]O=, Odz@dz[L O tcq[fn§tsa, tf]tcq[c3,j dz,j c3 =, a tcOc3§O=, "§tsH,j §fnO ϕ dz[c3,j dtds Otcq[lzfn]'.*

9. [BtcO^h O^v fn] § ∧ ϕ [/] [ ] (dz@tf]tcq[c3,j tc, u,j tc,j L JEMRA) fn] tf]tdtsfn] Bts? tf]tdtso,j fn]sc[c3j>H lzdz@tdsH dz^ tsu,j dz@lz tcq[fn§tsa, CCFH fn]pz,j H lz,j ls tcOfn]fn]c3stdtc,j ls c[tf]tsdlzu pc[ls lz§O.L Odz[,j ts lstsdc3

   i) c[dc3j,j lsfn^v dz[c[dz[dc3s>j dtds dz[atsa tc,j dc3^v tf]tsdlzu pc[ls H tsfn]sOstsu pdz ? tsB^j,j dc3 dz@lzu pdz=, L dz@dz[? c[H Odz[dz=, H dz^ tf]tdtso,j H,j dz[^w dz,j tsB=tsH c[dc3s? tsu,j dz@c[tcq[fn§tsa (tf,j tcq tsdz@u pOdz dz@^v tsu,j dz@O c[dc3j^ h c[=fn^v L dz@dz[? c[H Odz[dz=, tsB^r u,j dtds tf]tc,j H tsfn]sOa dz^ lsfn^v a tcOc3§O=, tf]tsdz[lsc[§c[a tsB dz@fn]sc[tsu,j dz@c[tcq[fn§tsa);

   ii) tcO.L lzdc3dtds dz[tsx>j c[H Ols , u,j stds tsu,j dz@O tcq[fn§tsa H O fn]s tc,j L lzdz lsOls , fn]tf]sfn]sB dz,j tf]tsdc3su a tf]tsdlzu,j dz[,j c[tc,j §tsdc3j dz@Ou pc[? ts tf]tc,j H lztf]tc,j>H,j dz[,j c[c3c[dz[c3c[L Ou pc[c[tcq[fn§tsa, fn]p^w L Odz[=, fn] tc,j dz,dz[tdtso Odz[,j c3 c3c[§tdtsa c[tsdtsdsc[u,j fn§ts? tstf]Ofn]dtsfn]sc[, B,j L dz,j tstf]tcOa H Odz[dts? tsls fn]dtsu§c[lzlsa,j tc>j H,j dz[^w dz,j tsB=tsH c[dc3 = lz§O.L Odz[? tsls dtsfn]ls,j dz dtds tf]tc,j H lztf]tc,j>H,j dz[^w c[c3c[dz[c3c[L Ou pc[c[c3c[§tdtsa c[tsdtsdsc[u,j fn§tsdts tcq[fn§O,

   iii) c[dc3j^ lsfn^v dz[tf]tsH dtslstsa dc,j dz[dz,j dz@ tc,j dc[tsdz@dz dtdsc3 dz@u pc[tsdz@dz dtdsc3 c[c3c[dtdsdtsdz@u pc[tsdz@dz dtdsc3 lzdtsa dz@=, tsu,j dz@c[tcq[fn§tsa, §tslstsdc^ ,j c3j sdzls tsB dz,j G u pc[ls tf]tdtso,j H,j dz[,j c3j>H lzdz@tdsH dtds? tsu,j dz@c[tcq[fn§tsa.

10. [fn]pz[§tsc3c[]s,j ls tc,j^h O,j ls tsB tcOls c[ls fn^v fn] tf]tdtsfn] Bts? ts tf]tdtso,j H,j dz[,j c[tsu,j dz@c[c3c[§tdtsa c[tsdtsdsc[u,j fn§tsdts tcq[fn§O c[dz[H tdzdts? dz@lzu pdts? §tsdz[jzdz lsOu pc[c[, lsts §tsdc3c[]s,j ls dz@tf]tcOa dz^,j ls §tsdz@tc,j lsdz ? L Otf]tdtsfn a ∧ ϕ [/] [ ] , tf]tsfn]p^wh j dz[dz ? =Oc.O§lsj tcq[fn]sc[§,j tcq[fn§tsa H ts§lzc3j dtds, u,j ls§ts lz§O.^r a O,j ls u,j dz c[tsB^j,j dc3 tf]tc,j H fn]stsw^h j ? tcOa tsls , dz B^r,j fn]sOa^wh c[,j fn^v tf,j tc,j H §tsc3c[]s,j lstsc3 fn]dts§c[, §tslstsdc^ ,j c3j sdzls tf]tsa dz[^w ls dz@ tcOa tsls z, c[a fn]pz u O,j tsu,j dz@c[tcq[fn§tsa §tsdz@tc,j lsdz,j a tstf]tdtsfn] ts tf]tc,j H lztf]tc,j>H,j dz[,j c[c3c[dz[c3c[L Ou pc[c[tcq[fn§tsa, §tslstsdc^ ,j H tsdz,j dz tcOfn]fn]c3stdtc,j ls fn]f,j u pc[Odz[fn]s tf]ts tsu,j dz@,j tcq[fn§tsa. §tsc3c[]s,j ls, fn]stsls a,j ls fn]sa a,j dz[dtds, ls§O>j,j B lz H,j ls fn]pz@B>j Ols ∧ ϕ [/] [ ] c[dz[^ tstdc3Ou pc[,j ?, fn]p^w L Odz[dts? fn] tf]tsdz[lsc[§ts? tsu,j dz@c[tcq[fn§tsa, §tslstsdc^v dz,j tsB=tsH c[dc3O H dz^ tf]tdtso,j H,j dz[^w §tsdz@tc,j lsdts? tsu,j dz@c[tcq[fn§tsa. ∧ ϕ [/] [ ] tsu,j dz^ ls L Otf]tdtsfn tf]ts fn]p tsc[c3 §tcq[]s,j tcq[^w c3 c[L O§s,j c3 c[dz[^ tstdc3§tdz^s ls §tsc3c[]s,j ls ts fn]p tsu,j c3 tc,j^h j dz[dz[, L Odz[dc3Ols fn^v c[dz[dz,j L Odz[dc3Ols fn^v ls§O§ts? tcOa tsls . [fn]pz[∧ ϕ [/] [ ] H O H lzls tf]tsdtsx>c[]s,j dz dz ? tslsa,j ls, lsts §tsc3c[]s,j ls tf]tc,j H dtsx>c[]s fn]p tsc[c3 u pc,j dz@dc3 tf]tc,j H fn]sOa c[=, dz@lzu pdz,j H Odz[dz=, j fn]stslsa,j ls fn]sa,j dz[dts. [fn]pz[∧ ϕ [/] [ ]

tcaj h Cls tslsCCCls fnw tslsstfstsoj hj dzqw tfstcaj hdzCsCj dzjs tsuj dzCcf tcofnjCtso, lsts ∧ φ∫ /J ∫] tfstsofdzw tstcdzjfdzs lsjs tsos ↓ lstsdz cf ts tfstcofupfdzCs tslsCCC tsls tcOs tslsr (dzCtfstcfdzjtc, cfL-LC tslsfnjzlsfnjsocfw hCdzdz ⊓, tslsfnjzlsfnjsocfw w cfdzCdzjsor ⊓ fntcaj hfnjso).

11. ∧ φ∫ /J ∫] tsoj fnjj ufCls, ufstsor tslsstsc fnjj ufcfCdzfnjstso cf hdzdzcfj tfstsuj hlzc tfstsofLotsHcfdzfnj fnjsdzCfnjds tfstcfdzufjtfCdz cf tfstsuj hlzcCdz tfstcaj hlzfnjjslstcaj dzdz dz J CCs? ∧ φ∫ /J ∫] hdzw tfstcaj htsfnjs Codzj dzqw dzCzufdz ⊓ Ctsdzjzdz ls Cufcf tfts tfstsHtsotsdz fnjs oj dzds? BJ LtsfCfnjdsfnjs cf cf fnjs⊓tCdzdsfnjs cf tfstsHlzCls tso tfcfls Cdzqw cf ↓ tcfdzufjtfCdzf cf lzCCCdzqwdzf tfts tfstsoj hj dzqs tsuj dzCcf dzfCtsoscfsdzsscfufj fnjCtscts tcofnjCC (CAC/GL 30-1999).

12. JEMRA fnjdzj hlzj ls

- fnjstcaj dzflsr fnw fnjststsofls fnptsof tsuj dzCcf tcofnjCtso dzC fnjstslsoj lsfnjsolzs h cf⊓ hCdzdz ⊓ cfL tcCdz ⊓ ufnjsj? tfdzCdzjlsr , o lstsdz ufnjdzj cfL tcCoscfoCs h cf⊓fnw fnjstcCdz.
- or wodzwlsr cf fnjstsosh Clsr CCFH o fnptsof⊓ tsuj dzCC⊓ dzr BlzS cfdzs tstcdzCufcs ts tfstcfdzjdzfdzfnjsof cf dzr Br ⊓ tstcCdzqufjdzqw⊓ tsuj dzCcf tcofnjCtso, tfstcaj hfnjsCodzwj dzjsdts hdzw dzCfnjdzjdzqw o ufjdzsdz cf hdzw Ctsdzjtcaj lsdz ⊓ dzdzftf dzCfnjdzjdzqw, C lsCCCj, dzCfnjCtsdz Cts o tsLdzjs dts, or wodzwlsr tfstlsjdzufjCdz dz j tcofnjCcf hdzw dzdzftf dzCfnjdzjdzqw fn tfstlsjdzufjCdz dts tfstsor h jdzqs? lzwLocfdzjfnjsr s, dzCtfstcfdzjtc, hjlsj?, dzdzftf dzCfnjdzjdzqw fnjs fnjzCos ts? cfdzjfzdzqs? fnjfnjsjdzjs?;
- fnjstsosh Clsr CCFH ts dzjfnh lsCos⊓ cf cfnjstsufqCj tfstcaj h dzqfnjsj? o j dts tsuj dzC⊓ tcofnjCtso. ↓ tcf fnjstsosh j dzqfcf ↓ lsts? cfdzw tstcdzCufcfcf JEMRA fnjdzj hlzjls fnjCos hcfls CCFH tstfcfnjCdzqj dzj dzjlstshcfCcf cf tfstsuj hlztc, fnjsdzCfnjds Ctslstsc dzj JEMRA tcCfnjufcfls oCdzC dzr BlzS tfstcaj h dzqfnjs o fnptsj? tsuj dzCj tcofnjCtso;
- fnjstsosh Clsr CCFH, dzCCCts? tsfnjdzsoj tstfcaj hj dzwdzfnj ofnj tfstsdzqs r cf lztsoj dz tfstcaj h dzqfnjscf o cflstsoC⊓ tsuj dzCcf, C lsCCCj Cdzr ujor ⊓ w CClstsC⊓, lzoj dzfufoCh cf⊓ tfstcaj h dzqfnjs o j dts tsuj dzCj tcofnjCtso.

13. ∧ φ∫ /J ∫] tfstcaj htsfnjsCowls Cscdzjflsj lsz tcaj LzdzlsClsr tsuj dzCcf(dzqCs) o w tstcdzCsj cf tfstcwhCj, Ctslstsc j tfstcaj hfnjstscfls fnjsodzj fnjsdzqs tstfcaj hj dzfls Cstcdzjflsj lsz cf ∧ φ∫ /J ∫ . ↓ ts dzj tcaj dzqtsos⊓tshcfdzqfnjscf, ∧ φ∫ /J ∫] blzhj ls dzCfstoCodzwls o Cstcdzjflsj ls dzCzufdz ⊓ fnjj ufcfCdzfnjstso, dzCfnjCtsdz Cts ↓ lstsos LdzqfnjsCdz dts, tfstcfLodzqdz ⊓ hCCls lzCCCdzqw tslsdzqfnjflsj dz dts fnjstslsoj lsfnjsolzs h j dts lstsdzCtsoCdzqw tsuj dzCcf tcofnjCtso.

14. ∫ ujdzCcf dzfCtsosfstsdzscfufjCtscts tcofnjCtso, tfstcsoj hj dzqz j ∧ φ∫ /J ∫] (JEMRA) blzhlzls hj?fnjsotsoCls o tcCdzjCC⊓, tfstcaj hlzfnjjslstcaj dzqz ⊓ ↓ tcfdzufjtfCdzjf cf lzCCCdzqwdzjf tfts tfstsoj hj dzqs tsuj dzCcf dzjfCtsosfstsdzscfufjCtscts tcofnjCC (CAC/GL 30-1999).

V. ПРЕДУПРЕЖДЕНИЕ И МИНИМИЗАЦИЯ РИСКОВ

15. J ⊙tcdf⊙dzs dzjitc tfftcjнlzftcjкнjdzdw d dzfdzdzfL⊙udd tcdfnϕtsɔ dzsdzls ɔϕdz u⊙ls tfftsdzsкjdzdw, fnjsнjtcк⊙h djfnv ɔ fnjs⊙dz⊙dsⓏ, lzϕ⊙L⊙dzdwⓏ, dzsdcdzⓏ d tftcⓏɔdfdzⓏ ddzd tdsнfnjsɔjdzdz Ⓩ lsjϕfnjsⓏ ϕstsнjϕfnj⊙.

16. ⌉⊙ tsfndzsɔlz ɔ⊙tcdf⊙dzsɔ dzjitc tfftcjнlzftcjкнjdzdw d dzfdzdzfL⊙udd dzfϕtdsɔdftsdzsdfuijfnϕtsds tcdfnϕ⊙, tcjϕtsdzjdzsɔ⊙dzdz Ⓩ CCFH нdzv CAC, fndzjнlzjlsвtc⊙ls tfftsdzflsdϕtz, dLdzs кjdzdzk ɔ fndzjнlzk h dⓏ tflzdϕlsⓏ, d tsdzd нtsdzdz lzudls ɔ⊙ls ɔfnj fnjstslsɔjlsfnjsɔlzk h djj нtstflzh jdzdw d tftsdtcjh dzsfnjsd, tstfdfn⊙dzdz j JEMRA.

17. [⊙.tc⊙вtslsϕ⊙ "[lzϕtsɔtsнfnjsɔ⊙' ddzd "ɹddjdzdfuijfnϕdⓏ dzstcdz d tftc⊙ɔddv dzsdzⓏ вr ɔϕdz uⓏls dzfϕtdsɔdftsdzsdfuijfnϕdjj ϕtcdlsjtcdd (∫ ⊎) d/ddd tftcjнtsfnjs⊙ɔdzjdzdjj fnjstc⊙dzⓏdz tcⓏfnϕtc ɔ⊙k h dⓏ dⓏ ɔtsLdzsкjdzsfnjsd ddzⓏstdzdzjdzs⊙tcd w/tftdtsujнlztc нdzv tftcddzjdzjdzdw нtdzdⓏ tf⊙tc⊙dzjlstdtsɔ tftcjнlzftcjкнjdzdw d dzfdzdzfL⊙udd dzfϕtdsɔdftsdzsdfuijfnϕtsds tcdfnϕ⊙ (dzⓏftcdzjtc, FSO, ⌊ ∫, PO, PC), ϕ⊙ϕ lzϕ⊙L⊙dzs ɔ ⌊ tcdzsкjdzdd II ϕ нtsϕlzdzjdzsz ts tftcjнlzftcjкнjdzdd d dzfdzdzfL⊙udd dzfϕtdsɔdftsdzsdfuijfnϕtsds tcdfnϕ⊙ (CAC/GL 63-2007), fnjstftcwкjdzdzsds fn tc⊙fnfndzjslstcjdzdjdz tcdfnϕ⊙ fnjsⓏtc⊙dzdzsfnjsd tftdtsнlzϕlstsɔ tfdlsⓏdzdw.

18. J fndzuⓏv Ⓩ, ϕtsdн⊙ JEMRA tftdtsɔjdzs tsujdzⓏz tcdfnϕtsɔ d CCFH ddzd CAC tftcddzdzfⓏjls tcjh jdzdj, ulsts dzjtsвⓏtsнddzfⓏ нtstfsdzdzdjlsjdz dzⓏv dzⓏzudzⓏv ϕtsdzdzdz lsⓏudw, CCFH ddzd CAC dzjsdzls fnjj udfⓏdz dzs tsвtc⊙sdls fnv ϕ JEMRA fn tftdtsfn вtsϕ tftcjнtsfnjs⊙ɔddls н⊙dz dzjϕh dj dzⓏzudz j lzϕ⊙L⊙dzdw, dzjtsвⓏtsнddzfⓏ j нdzv tcjϕtsdzjdzdⓏudd fnjstslsɔjlsfnjsɔlzk h jdts ɔ⊙tcdf⊙dzsⓏ tftcjнlzftcjкнjdzdw d dzfdzdzfL⊙udd dzfϕtdsɔdftsdzsdfuijfnϕtsds tcdfnϕ⊙.

19. CCFH tftcddzdzfⓏjls tcjh jdzdj ɔ ϕ⊙кнtsdz tslsнjdz dzsdz fndzuⓏj, dzккdzs dzd tcⓏ.tc⊙вⓏls ɔⓏls "[lzϕtsɔtsнfnjsɔts" ddzd "ɹddjdzdfuijfnϕdⓏ dzstcdz d tftc⊙ɔddⓏ' d/ddd lzfnjs⊙dzⓏɔdzdɔ⊙ls dzfϕtdsɔdftsdzsdfuijfnϕdjj ϕtcdlsjtcdd (∫ ⊎) dzdвts tftcjнtsfnjs⊙ɔdzvls fnjstc⊙dzⓏdz tcⓏfnϕtc ɔ⊙k h djj dⓏ ɔtsLdzsкjdzsfnjsd ddzⓏstdzdzjdzs⊙tcd/tftdtsujнlztc нdzv tftcddzjdzjdzdw нtdzdⓏ tf⊙tc⊙dzjlstdtsɔ tftcjнlzftcjкнjdzdw d dzfdzdzfL⊙udd dzfϕtdsɔdftsdzsdfuijfnϕtsds tcdfnϕ⊙. J вtsdzh ddzⓏjsɔj fndzuⓏjɔ tcⓏ.tc⊙вtslsϕ⊙ "[lzϕtsɔtsнfnjsɔ⊙' ddzd "ɹddjdzdfuijfnϕdⓏ dzstcdz d tftc⊙ɔddv wɔdzvjlsfnv tftcjнtftsulsdlsjdz dz dz ɔ⊙tcdf⊙dzsdz tftcjнlzftcjкнjdzdw d dzfdzdzfL⊙udd dzfϕtdsɔdftsdzsdfuijfnϕtsds tcdfnϕ⊙ d нtsdzjdzⓏ вr ls tftsfnpwh jdzⓏ lzfnjstc⊙dzjdzdк tftdtsɔdzjdz fn fnjsⓏtc⊙dzⓏdzⓏfnjs к tftdtsнlzϕlstsɔ tfdlsⓏdzdw ɔ tc⊙.dzfudz Ⓩ fnjlsz⊙udw Ⓩ, ϕtslstsdv j ɔfnjstcju⊙k lsfnv uⓏh j ɔfnjdts ɔ dzfdj. [dz tftcjнtsfnjs⊙ɔdvjls lsⓏk j dzjtsвⓏtsнddzfk dzfвϕtsfnjs нdzv lzfnjstc⊙dzjdzdw/fnpjнjdzdw tcdfnϕtsɔ нts tftcdjdzjdzjdzsds lzdtsɔdzv dzⓏdzfвtsdzjj ⌊ W W j ϕlsdɔdz dz d lzdzjfnjsdz dz tsвtc⊙.tsdz υϕ⊙k j нdzv dzjϕtslstsdv Ⓩ tftdtsнlzϕlstsɔ, tftcjнdⓏ.dⓏujdzdz Ⓩ нdzv tftstcjвdzjdzdw uzɔfnjsɔdlsjdz dz dz dzfdzdzftf⊙dzfd dⓏfnjdzjdzdw (dⓏftcdzjtc, нjlsfnϕtsj tfdlsⓏdzdj; tfdh jɔr j tftdtsнlzϕlsv, fnjj udfⓏdz dzs tftcjнdⓏ.dⓏujdzdz j нdzv dz нj ɔ ɔtsLtc⊙fnjsj, вjtcjdzjdzdz Ⓩ кjdz dⓏ dzdzdzfu fnjtsfndzⓏɔdzjdzdz dzfdzdzjdzdzfdlsjlstsdz d ls н.) CCFH dzjsкjlstftsdⓏнtsɔdlsv fnv

lzfrjsＯdzsə q[lsr dзq[ϩtdsə q[tsdzsdq[ruj frϩq[j ϩtaq[lsj taq[q[(J ш) q[/q[dzr[tJtaj нtsfrjsＯə q[lsr frjstaＯdz⊗dз taＯfrϩtar əＯ⁴ h q[j q[ə tsL dзts⊻ dzsfrjsq[q[dz⊗jstdzdзj dzsＯtaq[?/tJtdtsuj нlztar нdzw tJtaq[dзj dz⊗dzr[w нtdzdq[tJＯtaＯdзj lstdtsə tJtaj нlzfJtaj⊻нj dzr[w q[dзq[dz⊗dзq[L Ｏuq[q[dзq[ϩtdsə q[tsdzsdq[ruj frϩtsdts taq[frϩＯ.

20. J frpdzuＯj dz⊗jtsə ϩtsнq[dзsfrjsq[, нtdzdq[j LＯϩtsdzdz j W W Ｏϩlststar , ϩＯfrＯ⁴ h q[j frw tsϩtaＯdz LнtstdtsəJ w tJtslstaj вq[lsj dzj? q[tJtdtsJＯsＯdzr нtsə tdtsfrjsə j frjsdz ϩ dзjlstsнtsə lststdtsə dzr[tJtdtsнtsə tsdz frjsə q[j dз lsＯϩ⊻j dзjsdzls вr lsr taＯfrpdзjststaj dz CCFH, ϩＯϩ tJtaj нlzfpdзjststaj dzs r j ϩdzＯtaＯuq[j? ts tJtaq[dzuq[tJＯϩ, ϩＯfrＯ⁴ h q[ϩfrw tdtsdzr[dz⊗lzϩq[ə tJtdtsuj frfrj tJtaq[dz⊗ls qw taj h j dzr[? ϩtsнj ϩfrＯq[frjs j tJj dzr[, ə ϩtsls tstdts? lzuq[lsr əＯ⁴ ls frw нtdzdq[j W W Ｏϩls tstar (ｔlzϩtsə tsнfrjsə tsϩtsнj ϩfrＯ tJtts tJtdtsuj нlztaj). J taj нdzＯdaＯv əＯtaq[Ｏdzs tJtaj нlzfJtaj⊻нj dzr[w q[dзq[dz⊗dзq[L Ｏuq[q[dзq[ϩtdsə q[tsdzsdq[ruj frϩtsdts taq[frϩＯ, CCFH ruj lsϩtts lzϩＯr əＯj ls, ϩtsнＯ tsdz tJtaq[dзj dz⊗j ls ϩＯϩq[j-dzr[вts frjstsə taＯ⊻j dzr[w, tsfrpdzsə Ｏdzdz j dz⊗ нtdzdq[LＯϩtsdzdz ϩ W W Ｏϩlststaϩ q[lzlstsuⓓ⊗j ls tJtts ϩＯϩq[dз tJtaq[ruq[dz⊗dз tsdz нj dz⊗j ls⊻ lsts.

21. ϩtsнＯ ətsL dзts⊻ dzts, CCFH frpdзj нlzj ls tJtsнlzdзＯsr tsə lzfrjsＯdzsə dзj dzr[q[dзq[ϩtdsə q[tsdzsdq[ruj frϩq[ϩ ϩtaq[lsj taq[j ə (J ш) нdzw lsj ϩ ϩtsdзq[dz⊗uq[? tJＯststaj dzsə tJq[h j ər ϩ tJtdtsнlzϩlstsə, нdzw ϩtslststar ϩ JEMRA frJtsfrjsə dzs tJtdtsə j frjsq[ϩtsdzr[uj frjsə j dzr[z⊻ tsuj dz⊗lz dзq[ϩtdsə q[tsdzsdq[ruj frϩtsdts taq[frϩＯ. [j ϩtsdзj dzⓐＯuq[q[CCFH нtsdzj dz вr lsr tsfrpdzsə Ｏdz dz⊗ taj LlzdzlsＯlsＯϩ tsuj dz⊗q[taq[frϩtsə frjlzuj lstsdзtaＯ.dzr[uq[? ə taj ϩq[tsdz⊗dz dz ϩ q[dz⊗uq[tsdz⊗dz dz ϩ dзjsнj dzw ϩ tJtslstaj вdzj dzr[w tJtdtsнtsə tsdz frjsə q[w q[tJtsнə j ta⊻j dzr[z⊻frjsq[tJq[h j ətsdзlz taq[frϩlz. J taq[dзj dzr[dзjsj lzϩＯ.Ｏdzr[j, tJtaj нlzfrpdзjststaj dzr[z⊻j J taq[dzuq[tJＯdзq[q[taj ϩtsdзj dz⊻Ｏuq[wdзq[нdzw lzfrjsＯdzsə dzj dzr[w q[tJtaq[dзj dzj dzr[w dзq[ϩtdsə q[tsdzsdq[ruj frϩq[ϩ ϩtaq[lsj taq[j ə нdzw tJtdtsнlzϩlsr tsə tJq[lsＯdzr[w (CAC/GL 21-1997), нtsdzj dzts q[frJtsdz Ltsə Ｏlsr frw CCFH нdzw lzfrjsＯdzsə dzj dzr[w dзq[ϩtdsə q[tsdzsdq[ruj frϩq[ϩ ϩtaq[lsj taq[j ə (J ш).

22. J tsfrpdзj lzfrjsＯdzsə dзj dzr[w dзq[ϩtdsə q[tsdzsdq[ruj frϩq[ϩ ϩtaq[lsj taq[j ə (J ш) tJtaj нdzＯdaＯ⁴ lsfrw dзjlstsнr Ｏdz⊗dzr[LＯ q[tJq[dz⊗dz ər вtstaϩq[, ə lstsdз ruq[frpdзj lzlsə j ta⊻j нj dzr[z j J lsＯdzsdzr[z j dзjlstsнr .

VI. ИНФОРМИРОВАНИЕ О НАЛИЧИИ РИСКОВ

23. ш tsdzＯfrpdts [Ｏвtsuq[dз tJtaq[dzuq[tJＯdз Ｏdz⊗dzr[LＯ taq[frϩtsə, tJtaq[dзj dz⊻j dз dз ə taＯdзϩq[ϩ "ϩtsнj ϩfrＯ ϕ dzr[dзj dzts Ｏtaq[lzfr)', CCFH frjsə dзjfrjsdts fr) JEMRA frpdзj нlzj ls tsə j frJj ruq[lsr, ruϩtsвr tJtdtsuj frfr) Ｏdz⊗dzr[LＯ taq[frϩtsə вr dz tJtsdzdtsfrjsr lstaＯdz⊗JtaJ dzsdz dз q[lsr Ｏsj dz dts LＯнtsϩlzdзj dzsq[dtsə Ｏdz⊗dz dз q[ruϩtsвr taj LlzdzlsＯlsr tJtaj нtsfrjsＯə dzw dzr[fr) ruq[j dz⊗dз frpdtsj ə taj dзj dzts. CCFH tJtaq[Ldzⓐjls, ruϩtts frpwL⁻ dзj⊻нlz frJj ruq[Ｏdzr[frjsＯdзq[tJtts tsuj dz⊗j taq[frϩtsə q[frJj ruq[Ｏdzr[frjsＯdзq[tJtts lzJtaＯə dзj dzr[w taq[frϩtsdзq[dзj j lsə Ｏ⊻j dzr[? h j j LdzⓐuJ dzr[j нdzw lzfrJj h dzts dts Ｏdz⊗dzr[LＯ taq[frϩtsə. [dzw ⊻ lstsdts CCFH q[JEMRA frpdзj нlzj ls q[frJtsdz Ltsə Ｏlsr lzϩＯ.Ｏdzr[w ts əLＯq[dзtsнj ϩfrJsə q[q[, frjsнj ta⊻j Ｏh q[j frw ə tJtzdz⊗lsＯϩ 24-29.

24. [dzw tsə j frJj ruj dzr[w lstaＯdz⊗JtaJ dzsdzsfrjsq[tJtdtsuj frfrj tsuj dz⊗q[taq[frϩtsə tJtts

dzｒdzΩｒ JEMRA CCFH dｚｓｙｊｌｓｔｆｔaｊнｆｒｊｓＯｏdzｗｌｓ ｌＯdｚｊ ｕＯdzΩｗ tｓｌｓdzｓｆｒｑｌｓｊdz dzｓ lzΩＯ.ＯdzΩ?, frｐｗｌＯdzdz ̂ fｒｑｔｆｔｓｕｊнlzaＯdｚｒ tｓｕｊdΩｒ, ｔｆｔｓнｔｓｌｓＯｏdzｆｏＯｊdｚ dｚｒ ｒdzｒｔｆlzｓdzｒ̂lzｊdｚ dｚｒ JEMRA.

VII. ВЗАИМОДЕЙСТВИЕ МЕЖДУ СПЕЦИАЛИСТОМ ПО УПРАВЛЕНИЮ РИСКОМ (CCFH) И СПЕЦИАЛИСТОМ ПО ОЦЕНКЕ РИСКОВ (JEMRA)

25. CCFH ｔｆｔaｒｌdzΩｊｌｓ ｕｓｔｓ ｏｌＯｒｄｚｓнｊ?frｊｓｏｒｊ dｚｊｘｋнlz frｊｆｊｕｒＯdzｆｒｊｓＯｏｚｒ ｔｆｔｓ lzｆｔaＯｏdｚｊdzΩｓ taｒｆｒ̂ｔｓｏｚ ｒ frｊｆｊｕｒＯdzｆｒｊｓＯｏｚｒ ｔｆｔｓ tｓｕｊdΩｊ taｒｆｒ̂ｔｓｏ ｒdｚｊｊｌｓ ｏＯｘｊdzΩh ｊｊ ｌdΩｕｊdzΩｊ нdzｗ dzｓtaｏｚＯdz dzｓdｔｓ ｔｆｔaｔｓｏｊнｊdzΩｗ dzｗ вｔｓ? tｓｕｊdΩｒ dｚｒ̂ｔｓｏｒｔｓdzｓｏｒｔｓｕｊｆｒ̂ｔｓｏｔｓ taｒｆｒ̂Ｏ ｒ taＯ.taＯｓtｓｌｓ̂ｒ ｏＯtaｒｒＯdzｓｏ ｔｆｔaｊнlzｆｔaｊｘｋнｊdzΩｗ ｒ dｚｒdzΩｒdｚｒｌＯｕｒｒ dｚｒ̂ｔｓｏｒｔｓdzｓｏｒｔｓｕｊｆｒ̂ｔｓｏｔｓ taｒｆｒ̂Ｏ. Ｊ ｕＯｆｒｊｓｏdzｓｆｒｊｓｏｒ, dｚｊｘｋнlz CCFH ｒ JEMRA ｘｊｊdzＯｌｓｊdzｊdzｚ нｒＯdzｓｏ нdzｗ lｓｈ Ｏｌｓｊdz dzｓ? tｓｕｊdΩｒ ｏｔｓｌdｚｓｘｋdzｓｆｒｊｓｏｒ ｔｆｔaｔｓｏｊнｊdzΩｗ tｓｕｊdΩｒ taｒｆｒ̂ｔｓｏ, нdzｗ tｓｏｊｆｒｊｆｊｕｊdzΩｗ ｗｆｒｐdzｓｆｒｊｓｏｒ ｏ ｔｆｔｓｏｗнｒ̂ｊ ｔｆｔaｔｓｏｊнｊdzΩｗ tｓｕｊdΩｒ taｒｆｒ̂ｔｓｏ ｒ нdzｗ tｓｏｊｆｒｊｆｊｕｊdzΩｗ lzｒｚｊｆｒｊｓｏdzｓｆｒｊｓｏｒ ｆｒｊｓＯｏｗｈ ｒ̂ｆｒｊｗ CCFH ｏｔｓｆｔaｔｓｆｒｊｓｏ ｔｓ taｊｌdzｒdzｒｔaｔｓｏＯdzΩｒ taｒｆｒ̂ｔｓｏ.

26. Ｊ taｗнｊ frｐdzｕＯｊｏ, ｒ̂ｔｓｏнＯ taＯｆｒｐｒｊｓＯｓｔaｒｏＯｊdｚＯｗ ｔｆｔaｔｓｏdzｊdｚＯ ｏｒ ｒdｚｔaＯｊｌｓ ｔｓｌｓ нｔｓｆｔｓｏdzΩｒｌｓｊdz dzｓdｔｓ ｏｌＯｒｄｚｓнｊ?frｊｓｏｒｄｗ fｒｑнｔdzｏｚｒｄｚｓｆｒｊｓｏｒ ｓｔｓнｊ?ｆｒＯ. нｔdzｏｚｒ̂ ｒ̂ｔｓｏdzｆｒｊｓｏｒｌｓＯｕｒｒ? frｊｓ frｊｓｔｓｔaｔｓｏdzｓ ｌ ｒ̂ｆｒｊｆｊｔaｔｓｏ ∧ ϕ ｒ̂ ／ Ｊ ｒ̂ ｒ̂ ｒ̂ｒ̂ｒdzｒ нｔdzｏｚｒ̂ ｆｒｊｆｊｕｒＯdzｆｌｒｔaｔｓｏＯdzΩｒ ̂ dｚｊｘｋнlzｒdzΩｔaｔｓнｒdzｓ ̂ dzΩlzｕｒdzｓ ̂ tｓｔaＯｒdzｔｓｏ, ｒ̂ ｆｒｐdzｊнlzｊｌｓｏｒ̂ｒdzｗ ｕＯｌｓ ｏ ｔｆｔaｔｓｕｊｆｒｆｎｏｌＯｒｄｚｓнｊ?frｊｓｏｒｄｗ.

27. ｙｔaｊｌｏｒ ｕＯ?ｒｔdzｓ ｏＯｘｔdzｓ, ｕｓｔｓｓｒ frｐｗｌｊ dｚｊｘｋнlz CCFH ｒ JEMRA ｓｒ dzＯ frｐｔｓｊｏｔaｊｒｊdzΩｔdzｓ? ｒ ｗｗｗｗ ｊ?ｌｓｒｄｏｔdzｓ?.

28. CCFH dｚｓｙｊｌｓ ｔｆｔｓｒdzｕＯｌｓ tｓｌｓ JEMRA ｏｔｓｆｔaｔｓｆｎ, frｐｗｌＯｔdzｚｊ fｎ ｌＯｆｔaＯh ｒｏＯｊdｚｓ?(ｒ dｚｒ) tｓｕｊdΩｔｓ?(Ｏdｚｒ) dｚｒ̂ｔｓｏｒｔｓdzｓｏｒｔｓｕｊｆｒ̂ｔｓｏｔｓ taｒｆｒ̂Ｏ. Ｊ ｔｓｆｔaｔｓｆｎ dｚｓｏｔｓｌｓ ｏ?ｒｚｕＯｌｓ ｒ lｓＯ?ｒｒｊ, ̂ｔｓｌｓｔｓｔaｒ ｊ dｚｊｏｔｓｏ ̂ｔｓнｒｒｒdｚ нdzｗ ｔｆｔaｔｓｗfｐｔｊｏｔaｊｗ tｓ̂ｏＯｌｓＯｒｒｆｎｗ ｊｔaｒ ｔｆｔaｒｒｊｏｔaｊｏｔaｊｗ tｓｕｊdΩｒ taｒｆｒ̂ｔｓｏ, ̂ＯtaＯ?ｌｓｊtaＯ ｔｆｔｓнｒｊｏｘｋｈ ｒ̂ ̂ taＯｆｒｐｒｊｓｌｓｔaｊｏｔaｊｗ ｏＯtaｒｒＯdzｓｏ ｔｆｔaｊнlzｆｔaｊｘｋнｊdzΩｗ ｒ dｚｒdzΩｒdｚｒｌＯｕｒｒ dｚｒ̂ｔｓｏｒｔｓdzｓｏｒｔｓｕｊｆｒ̂ｔｓｏｔｓ taｒｆｒ̂Ｏ ｒ tｓｆｐｒｊｓｏdzｓ ̂ нｔｓｆｔlzｈ ｊdzΩ?, ̂ｔｓｌｓｔaｒ ｊ dｚｊｏｔｓｏ ̂ｔｓнｒｒｒdｚｓ fｎｊｊdzΩｓ ｏ tｓｌｓｏｒｊｓｈ ｊdzΩｒ tｓｕｊdΩｒ taｒｆｒ̂ｔｓｏ. ｕｔｓｕｊdzｊｓ lｓＯ?ｘｊ CCFH dｚｓｙｊｌｓｆｎｓＯｏｒｌｓ ｆｊｔaｊｎ JEMRA ｏｔｓｆｔaｔｓｆｎ, dｚｊｏｔｓｏ ̂ｔｓнｒｒｒdｚ ｊ нdzｗ ｔｆｔaｔｓｗfｐｔｊｏｔaｊｗ, taＯｆｎｈ ｒｔaｊｏｔaｊｗ ｒｒdzｒ ̂ｔｓｏｔaｊ ̂ｌｓｒｔaｔｓｏ ̂ｒ tｓｕｊdΩｒ taｒｆｒ̂ｔｓｏ, ｕｓｔｓｓｒ ｌｓｔｓｕｊｏｊｊ tｓｌｓｏｊｕＯｌｓ dzΩ ｌＯｎＯｏdzｊdzｚ ｏｔｓｆｔaｔｓｆｎ ｔｓ taｊｌdzｒdzｒｔaｔｓｏＯdzΩｒ taｒｆｒ̂ｔｓｏ ｒdzｒ taＯ.taＯｓＯｌｓ ｏＯｌｓ ｏＯtaｒｒＯdzΩｓ ｔｆｔaｊнlzｆｔaｊｘｋнｊdzΩｗ ｒ dｚｒdzΩｒdｚｒｌＯｕｒｒ dｚｒ̂ｔｓｏｒｔｓdzｓｏｒｔｓｕｊｆｒ̂ｔｓｏｔｓ taｒｆｒ̂Ｏ.

29. CCFH dｚｓｙｊｌｓ taｊ̂ｔｓｏｚｊdzｗｔｓｏＯｌｓ CAC ｔｆｔaｊｔaｏＯｌｓ ｒdzｒ ｏｒｎｔｓｒｌｏｚｊdzΩｌｓ taＯｓｔｓｌｓｚ dzΩｎ ｏＯtaｒｒＯdzΩｓｏｚ ｔｆｔaｊнlzｆｔaｊｘｋнｊdzΩｗ ｒ dｚｒdzΩｒdｚｒｌＯｕｒｒ dｚｒ̂ｔｓｏｒｔｓdzｓｏｒｔｓｕｊｆｒ̂ｔｓｏｔｓ taｒｆｒ̂Ｏ. ｊfｐdzｒ ｔｆｔaｔｓｕｊｆｒｆｎ ｏｌＯｒｄｚｓнｊ?frｊｓｏｒｄｗ ｔｆｔｓ?Ｏ.ｒ ｏＯｊｌｓ ｕｓｔｓ a) ｏｒ ｔｆｔｓｒdzΩｊdzΩｊ нｔｓｆｎｓｔｓｏｊｔaｏｚｓ? tｓｕｊdΩｒ taｒｆｒ̂ｔｓｏ dzΩｏｔｓｌｏｚｓｘｋdzｓ ｒdzｒ b) dzΩｏｔｓｌｏｚｓｘｋdzｓ tｓｏｊｆｎｆｊｕｒ̂ｌｓ ｆｎｓｔｓｌｓｏｊｌｓｆｎｓｏｌｚ ｓｈ ｒ̂ｊ ｏＯtaｒｒＯdzΩｓ ｔｆｔaｊнlzｆｔaｊｘｋнｊdzΩｗ ｒ dｚｒdzΩｒdｚｒｌＯｕｒｒ dｚｒ̂ｔｓｏｒｔｓdzｓｏｒｔｓｕｊｆｒ̂ｔｓｏｔｓ taｒｆｒ̂Ｏ.

30. CCFH dq JEMRA frnbZ gH lZ j ls tsa j frfJ j vuqlsa , vkSrsa dqN frjstsls o j lsfrjso lz ^h dqN
ea Qs dz O H e tfrdrs vuj frfjr O dk ds dz fL O tcqfrn Qtso H O dz dk Qlz vuqdks tsa tsa frnbZ ks O dk dz j ,
tfrsdzdks frjs ^ lsa O dk fJfO tcqj dks dz j , ls^ O ls j dz dks L O H ts Qlz dz j dks fdrs o O dk dz j dq
frnrs j e tcqj dz j dz dks tfrcqj H frjs O o dz j dk dz j vuqz j dk ds tcqj L zdz ls O ls^ .

РАЗДЕЛ V

ВСПОМОГАТЕЛЬНЫЕ ОРГАНЫ КОМИССИИ "КОДЕКС АЛИМЕНТАРИУС"

- υ⊙ɜ dz[ʏ[ʿtsdtJ[lsj lstsɵ, ʿ⊙lsOdtsɤ dtsj tsɜ tsL dtΦuj dz[j н tsʿlzdtj dtstsɵ d[ʿtdzɤ ɵj н j dz[w[46

[46] R dz tstoOtJ[uq[w ts tJ[tcj н[r H lzh d[fnj fnfnp[w; ş tsdtJ[fnfnp[d[, R fnJ tsdtz[lsj dz dtsdts ʿtsdtJ[lsj lsO d[ɵfnj н tdzɤd[ɵfnJ tsdtJtsoOlsj dz dz ; tstoOdtsɵ ş ts н j ʿfnϕ ɵ н Odtsdtz toO н j dtj в tsdz h j dtj tJ[lzɜ dz[ʿlzj lsfnw d[fn dtj dtJtsɤ dtsɜ tsL dtΦtsdtJ[lsj fnw dtΦ ɵj в-fnϕ lsj www.codexalimentarius.org dtΦ fnjstoOdz[uj fnjststsɵj lsfnjsɵlz h j dts ş tsdtJ[lsj lsO ɵ toO н j dtj "ş tsdtJ[lsj lsj d[toOɜ tsu[j dtdzJ[r ".

ТАБЛИЦА КОМИТЕТОВ, КАТАЛОЖНОЕ ОБОЗНАЧЕНИЕ ДОКУМЕНТОВ И КРУГ ВЕДЕНИЯ

КОМИССИЯ И ИСПОЛНИТЕЛЬНЫЙ КОМИТЕТ

КОМИССИЯ И ИСПОЛНИТЕЛЬНЫЙ КОМИТЕТ			
Акроним	**Наименование**	**Код**	**Каталожное обозначение**
CAC	Ştsdz Jfnfnp[w "Ştsнj Cfn ϕ dzfdzj dzsOtcofzfn'	CX-701	ы 1-я tJts 32-я fnJ fnfnp[d: ALINORM ы 33-я fnJ fnfnp[d: CX/CAC
CCEXEC	R fnJ tsdzfsJ dz dz я Ştsdz JsJ ls	CX-702	CX/EXEC

КОМИТЕТЫ ПО ОБЩИМ ВОПРОСАМ

Акроним	Комитет Кодекса по	Код	Каталожное обозначение	Страна пребывания
CCCF	**Загрязняющим примесям в пищевых продуктах**	**CX-735**	**CX/CF**	**Нидерланды**

a) zfnJsOdzsodzdzfJ dzfdzf zlsojtoнjdzfJ toOtcjh jdzfz Г dzOfnpfdzOdz dz Г zfdsodzя, dtJts dzjtcj dzjtsoГtsнdzJdzsfnJsdtJjtcjfnJsdz dzsoтсjh jfnJsoZsh dГ zfdsodzя dzsfdz нdzw LOdcwLdzвh dГ tJtcofdzjfnjя dtJfnJsjfnJsojdzfz dz tsoтсOtsdz эfnJstcjuOвh dГfnw lstsCfnpCOdzsoэ tJfdfh jэr Г tJtdsнzCsOГ dtCfdzOГ;

b) tJtsнdtsstsoCO fnJdfnCtsо tsujtcjнdzsfnJsdf LOdcwLdzвh dГ tJtcofdzjfnjя dtJfnJsjfnJsojdzfz dz tsoтсOtsdz эfnJstcjuOвh dГfnw lstsCfnpCOdzsoнdzw tsujdzdf tcofnJCO ∫ вj jнdfdzfz dz Ştsdz JsJ lstsdz ϕ CfnJ jtdsoЛ ϕ∫ /J ∫] tJtstJfdh jэr dz нtsвOtsdz

c) tcOfnfnp3stcjdzfJ dtcOtcOвtsCO dzjlstsнtsо Odzdzf LO dtэr вtstcf dzнdzw эr wэdzjdzfw LOdcwLdzвh dГ tJtcofdzjfnjя dtJfnJsjfnJsojdzfz dz tsoтсOtsdz эfnJstcjuOвh dГfnw lstsCfnpCOdzsoэ tJfdfh jэr Г tJtdsнzCsOГ dtCfdzOГ;

d) tcOfnfnp3stcjdzfJ dtэr tcOвtsCO fnJsOdzwOdzsoэ dfdzf dzstdz3dtJtdzOэdfdzнdzw fnp3jx dz Г lsjdz3dtJ

e) tcOfnfnp3stcjdzfJ нtdzdfГ эtsJtdtsfnJsэ, tJtstdzujdzfz Г jdzz Ştsdz JsJ fnfnp[jя dtJ dfdzjвh dГ tsldzsh jdzfJ CLOdcwLdzвh dГ dz JtJtcofdzjfnjw dz dtJfnJsjfnJsojdzfz dz tsoтсOtsdz эfnJstcjuOвh dfdzJnjw lstsCfnpCOdzsoэ tJfdfh jэr Г tJtdsнzCsOГ dtCfdzOГ.

CCFA	Пищевым добавкам	CX-711	CX/FA	Китай
a) zfnJsOdzsodzdzfJ dfdzf zlsojtoнjdzfJ tJtcofjdzjdz3 Г dz3OCfnpfdz3Odz dz Г zfdsodzя dtJ нdzw tsлнjdz dz Г tJfdfh jэr Г нtsвOtsC;				
b) tJtsнdtsstsoCO fnJdfnCtsо tsujtcjнdzsfnJsdf tJfdfh jэr Г нtsвOtsC нdzw tsujdzdf tcofnJCO ∫ вj jнdfdzfz dz Ştsdz JsJ lstsdz ϕ CfnJ jtdsoЛ ϕ∫ /J ∫] tJtstJfdh jэr dz нtsвOtsCOdz				
c) tsldzjfnjdzfJ CW zdzfupdtsdzfz dz dz Г tJfdfh jэr Г нtsвOtsC;				
d) tcjCtsdzjdzwOupdw ГOtcOCsJ tcofnJsdf Cdнjdzdzw dfCOupdf dupfnJsdsr нdzw tJfdfh jэr Г нtsвOtsC нdzw zlsojtoнjdzfw Ştsdz JsJ fnfnp[jя dtJ;				
e) tcOfnfnp3stcjdzfJ dz3lstsнtsо Odzdzf LO нdzw эr wэdzjdzfw нtsвOtsC эtJfdfh jэr Г tJtdsнzCsOГ dtCfdzOГ				
f) tcOfnfnp3stcjdzfJ dtэr tcOвtsCO fnJsOdzwOdzsoэ dfdzf dzstdz3dtJtdzOэdfdzнdzw fnp3jx dz Г lsjdz3 lsOCfdzОГ				

¢O¢ dz O a ¢ [ta ss ¢O tJ d^h j ₀r ⊓ H ts O ts¢, ¢ts H O ls j tJ ta ts H O^ ls fn^w ¢O¢ ls O¢ ts ₀r j .
] [R ∫ [Y ϕ \ R C : tJ j ta j d[dz j dz ss O dz ə ş ts dzJ ls j ls ş ts H j ¢fnO tJ ts tJ d^h j ₀r dz H ts ss O ₀ ¢O dz d
L O dz ^w L dz ^ʁ ʰ d[dz tJ ta d[dz j fn^w dz fn j dz dz ϕ H ^ u O ts ¢ fn j fnfnJ j ¢ ş ts dzJ fnfnJ[(1987 dts H); fn dz ss O
tJ j ta j d[dz j dz ss O dz H ə O H ^ u O ls H j ₀^w ls ¢ fn j fnfnJ j ¢ ş ts dzJ fnfnJ[(2006 dts H) ə ş ts dzJ ls j ls ş ts H j ¢fnO tJ ts
tJ d^h j ₀r dz H ts ss O ₀ ¢O dz d L-L O fn ₀s L H O dz ^w ş ts dzJ ls j ls O tJ ts L O dz ^w L dz ^ʁ ʰ d[dz tJ ta d[dz j fn^w dz ə tJ d^h j ₀r ⊓
tJ ta ts H lz ¢ ls O ⊓ (CX-735).

CCFH	Гигиене пищевых продуктов	CX-712	CX/FH	США
a) fn j s fn j s O ə dz j dz j tJ ts fn dz ss O dz ⊓ tJ ts dz ss ə j dz j ¿ tJ ts d[d[j dz j tJ d^h j ₀r ⊓ tJ ta ts H lz ¢ ls ts ss O, tJ ta d[dz j dz j dz] dz ⊓ ¢ ts ə fn j dz dz tJ d^h j ₀r ⊓ tJ ta ts H lz ¢ ls O dz ⊓*;				
b) ta O fn j fn j dz ⊓ ts ls ts a j dz j , ə dz j fn j dz j tJ ts tJ ta O ə ts ¢ ə fn dz zu O j dz j ts ss ⊓ ts H d[dz ⊓ ts fn j s[d[lz ls ə j ta ə H j dz j tJ ts dz ss ə j dz j ¿ tJ ts d[d[j dz j , tJ ts H d ts ls ts ss O dz j dz j dz ⊓ ¢ ts dz j ls j ls O dz j ⊓ ş ts H j ¢fnO tJ ts ls ts ss O ta O dz j ⊓ d[fn j s H j ta ə H O^ d[⊓ fn^w ə fn j s O dz ^ O ta ⊓ ¢ ş ts H j ¢fnO dz ϕ ls ts ss O ta ⊓ , d[				
c) ta O fn j fn j dz ⊓ ts ls ta a j dz j , ə dz j fn j dz j tJ ts tJ ta O ə ts ¢ ə fn dz zu O j dz j ts ss ⊓ ts H d[dz ⊓ ts fn j s[d[lz ls ə j ta ə H j dz j tJ ts dz ss ə j dz j ¿ tJ ts d[d[j dz j , tJ ts H d ts ls ts ss O dz j dz j dz ⊓ ¢ ts dz j ls j ls O dz j ⊓ ş ts H j ¢fnO tJ ts ls ts ss O ta O dz j ⊓ d[fn j s H j ta ə H O^ d[⊓ fn^w ə dz ts ta O dz j ⊓ d[tJ ta O ə d[dz ⊓ ş ts H j ¢fnO, j fn dz[ls ts dz ¢ ts ş ts dzJ fnfnJ[w ə ¢ ts dz ϕ ta j ls dz ⊓ fn dz zu O ^w ⊓ dz j tJ ta d[dz ϕ dz O d[dz ϕ dz ts ta j h j dz j ^w, d[dz[				
d) fn j s fn j s O ə dz j dz j tJ ts dz ss ə j dz j ¿ tJ ts d[d[j dz j tJ d^h j ₀r ⊓ tJ ta ts H lz ¢ ls ts ss O, tJ ta d[dz j dz j dz] dz ⊓ ¢ ¢ ts dz ϕ ta j ls dz ϕ dz dz tJ d^h j ₀r dz tJ ta ts H lz ¢ ls O dz ⊓ d[dz[d[dz dz tJ d^h j ₀r ⊓ tJ ta ts H lz ¢ ls ts ss O, dz j L O ə d[fn j d[ts ts ls ls ts ts, ta O fn j tJ ta ts fn j s ta O dz ^ j ls fn^w dz ϕ dz j ⊓ ¢ dz ¢ ⊓ ¢ dz ¢ ə j H j dz j ^w ¢ ts dz j ls j ls O d[dz[dz j ls;				
e) ta O fn j fn j dz ⊓ ts dz ϕ ta j ls dz ⊓ d[d[j dz j ¿ u j fn ϕ d[⊓ tJ ta ts dz j dz] dz tJ ts dz ¢ u j dz dz ts j j dz j ¿ ş ts dzJ fnfnJ[j ¿ ⊓;				
f) tJ ta j H dz ss ə j dz j ¿ tJ ts j d[lz fn j s O dz ss ə dz j dz j ¿ tJ ta d[ta d[ls j ls dz ¢ fn j s j ¿ ⊓, O H j dz j ¿ ss ⊓ ts H d[dz j ts tJ dz ss ə j H j dz j ¿ tJ ts u j dz ϕ d[dz J ¢ ta ss ə d[ts dz ¢ ts d[u j fn ϕ ts dz ts ta d[fn ϕ O dz ϕ dz j ×H lz dz ϕ dz ¢ ts H dz ¢ dz] dz lz dz ss ə dz j d[tJ ts H d ts ls ts ss ə ¢ O ə ts tJ dz ¢ ts fn j s O, O H ta j fn j s O dz ⊓ fn J j u d[O dz fn j s O dz] tJ ts ts u j dz ϕ j ta d[fn ϕ O;				
g) ta O fn j fn j dz ⊓ j dz j ¿ ə ts tJ dz ¢ ts fn j s ə ts tJ ta j H lz tJ ta j ×H j dz j ¿ d[d[J dz ϕ dz] dz J L O u d[d[dz J d[tJ ¢ ts ss ə d[ts dz ¢ ts d[u j fn ϕ ts dz ¢ ts ta d[fn ϕ O ə fn p^w L d[fn j d[d[j dz ϕ ¿ tJ d^h j ₀r ⊓ tJ ta ts H lz ¢ ls ts ss O, ə ls ts dz] u d[fn dz j ¿ ts ss dz u j dz j ¿ tJ d^h j ₀r ⊓ tJ ta ts H lz ¢ ls ts ss O d[ə fn p^w L d[fn j ts u j dz ϕ ¿ ts ¿ ta d[fn ϕ O ∧ ϕ ∫ d[J ∫] .				

*υ j ta dz j dz "d[d[j dz ϕ' ə ¢ dz ^ u O j ls tJ ta d[dz j ts ss ⊓ ts H d[dz j fn j s[d[dz j d[¢ tJ ta ss ə d[ts dz ts d[u j fn ϕ d[j ⊓ O ta O ¢ ¢ ls j ta d[fn j s[¢ d[tJ d^h j ₀r ⊓ tJ ta ts H lz ¢ ls ts ss O d[fn j s tJ lz ls fn j s O lz^ʁ ʰ lz^ʁ dz j ls ts H ts dz ts d[^ʁ .

CCFICS	Системам контроля и сертификации импорта и экспорта пищевых продуктов	CX-733	CX/FICS	Австралия
a) ta O ta O ə ts ls ¢ O tJ ta d[dz ϕ d[tJ ts ss O d[lz ¢ O L O dz ϕ ¿ tJ ts fn p fn fn j s j dz J O dz J d[dz ϕ tJ j ¿ ¢ ls d[ta ts ss O dz ϕ ^w d[fn j u d[s[^w d[¢ O u d[d[d[dz J tJ ts d[ls O d[^ ¢ fn tJ ts d[ls O tJ d^h j ₀r ⊓ tJ ta ts H lz ¢ ls ts ss O tJ d^h j ₀r ⊓ tJ ta ts H lz ¢ ls ts ss O fn u j dz ^ʁ fn j s d[lz dz ϕ fn j s O dz ϕ ^w dz j ls ts H ts ss O d[tJ ta ts u j H lz ta, ¢ ts ls ts d[^ j L O^ d[^h O^ ls L H ts d[ts ss O ʲ j tJ ts ls ta j B d[ls j dz j ¿, ts ss j fn j j u d[ə O^ ls H ts ss O d[ts ss O j fn j s d[ts dz fn j s H j dz ts ss O ¿ tJ ta O ¢ ¢ ls d[¢ O d[lz tJ d[ts^ O^ ls dz j × H lz d[ϕ d[ts H dz ^ʁ ls ts d[ts ss O dz ^ tJ d[ts H ts ss O d[dz fn j s O d[j dz J				
b) ta O ta O ə ts ls ¢ O tJ ta d[dz ϕ d[tJ ts ss O d[lz ¢ O L O dz ϕ ¿ tJ ts tJ ta d[dz j dz j dz ϕ ¿ ^ʁ dz j ta ə ¢ ts d[tJ j ¿ ls j d[ts dz ⊓ dz J ts ta O dz ϕ ¿ dz J fn j s d[ts dz j ¿ ts ss O dz ϕ ¿ d[dz J tJ ts d[ls j dz j ¿ ts ss O, tJ ta d[L O dz ϕ ¿ ⊓ tJ ts dz j ta j dz j ts ss ⊓ ts H d[dz J fn j s d[ts ss j j fn j j u d[ə O^ ls, j ¿ ts ss ʳ tJ d[ts H lz ¢ ls tJ d[ls O dz ϕ ¿ ^w fn j s ts ss O j ¿ fn j s ə ts ss O dz ϕ ¿ tJ d[ta j H j ^w ə dz ^w j dz J dz J ls ta j B ts ss O dz ϕ ¿ ^w dz J ts fn j s ss j dz ϕ ¿ ts lz fn j s O dz ϕ ¿ ss O dz j dz ϕ ¿ dz J L O ¢ ¢ ts dz ϕ ¿ dz J ls ta j B ts ss O dz ϕ ¿ ^w dz J ts ⊓ ta O dz ϕ ¿ L H ts d[ts ss O ʲ ^w;				

c) toO.toOstsŞO lzŞO.Odz]? Hdz^ dfrjftsdz LtsoOdz]^ o frjstsoj,lsfrjsolz^ h d[fnpdzuO^[d ŞtsH+O ¿ lsts ^uj dzjfrjstsotoO.dts fnp[frjsjdz tsoj,fnjf,j^uj dz]^ ŞOujfrjsoO, tftsLotsdz^ h d[Htsodo Os fn^, ^uştsor tftdtsHlzŞls tfdlsOdz]^ frjstsoj,lsfrjsoOdz[tftdj,Hi ^odz^j dz dz lstdj Bto Odz]^dz dz dfrjsHj?frjsodj tftodj dz]dz]^ tdsdz[¿ lsd[fnp[frjsjdz o lzftdsh j dz]d[lstdtsodz[tftdsHlzŞlsOdz[tfdlsOdz]^ o frjstsoj,lsfrjsod[fn Holzfrjstsdsdz]dz]/dz]dsdsfrjstsdsdz]dz[frjsdz^h j dz]^dz[dz j ^Hlz frjstoOdz]dz[;

d) toO.toOstsŞO lzŞO.Odz]? d Ştod[j tod[j o, ŞOuO^ h d[fn^ ^ tstodzOls, LO^o dz]dz]? d ^Lr ŞOlsOŞd[tsW dfupOdz dz, fnjtdsdW dŞOlstso, Ştststor j dzjsdzls tftstdj Bto Ols fn^ frjstoOdz]dz dz ^ frjsdzOfrjso Odz]^ dz j ^Hlzdzdsdsdz? tftoOlsdŞd;

e) tftdj Hfrjso dz jdz]j tdj Ştsdzj dz]OupdŞ? tftsts tso dzj dz dd dz tstodzOupdj? , ŞOfnO^ h j?fn^ dfdzjftsdsO tftdtsHlzŞlsso tfdlsOdz]^/¿ Şfnjftsdsdzsdts Ştsdzsdsdz^;

f) tftdtso j H j dz]j tftod dzjtso[tsHdfdzjfrjsd Ştsdz]dzlsOupdŞ? fn Hdzodfdzj dzj ^Hlzdzdsdsdz dzj dzdzjftfOdzj, Ştststsor j toOotsOs^ ls dz]H otsftdtsfnOdzj, fnp^LOdz]z dzj fn fnp[frjsjdzOdzj dfdzjftfj?Ŝsdtsso Odz]^ d fnjtdsdW dŞOupdŞ tftdtsHlzŞlsso tfdlsOdz]^;

g) toOfnpdzjstdj dz j Hdzodd[otsftdtsfrjso, tftstdzujdz]z [j dzjz ştsdzj[frfrnp[j?o fnp^LŞ fn fnp[frjsjdzOdzj dfdzjftfj?Ŝsdtsso Odz]^ d fnjtdsdW dŞOupdŞ tftdtsHlzŞlsso tfdlsOdz]^.

***Обеспечение качества** tftsHtoO.lzdzjo Ojlsofnjlsj LOfdzOdz]tdsso Odz]dz j d fnp[frjsjdzOlsdŞujfrŞdj dzjtor , Ştststsor j dzjtso[tsHdzj dz^ Hdz^ tso j fnjf,j^ujdz]^ lzo j tdj dz]dsfrjsd o lstsdzj ^ujsts tftdtsHlzŞls d[dz[lzfnpdzoO Blz Hlzls lz Htsodzjlsotstor^ls lstdj Bto Odz]^dzj dz j ^Hlz^odz^j dz j dz j Ş Ş Ş Ouj frjsolz (ISO-8402 Quality - Vocabulary).

CCFL	Маркировке пищевых продуктов	CX-714	CX/FL	Канада
a) frjsfrjsOodzjdz]j tftsdts¿j dz]? tftsdzjOtoŞdtdsoŞj, tftod[dzjdz]dzj [tftsdzjtfd^ j o^ dzjtftdtsHlzŞlsOdzj b) toOfnpdzjstdj dz]j, odzjfnjdz]j tftstftoOotsŞ o fnpdzuOj dzjtso[tsHdzjsfrjsd d lzlsoj,to¿Hj dz]j tftdtsjŞlsts Ştsdz]tdj lsdz ^ [tftsdts¿j dz]? tftsdzjOtoŞdtdsoŞj, tftsHdstsso dzjdz]z ^ Ştsdzj[lsjlsOdzj ştsHj,Şfn, LOdz]dzjO^ h d dzjfrjy frjsfrjsOodzjdz]j dzj frjsOdz]tdsso, dz]stodzj fn tftoOod dz]dzj d lzŞO.Odz]?; c) dLlzujdz]j Ştsdz]tdj lsdz ^ [tftsso dzjdzjdzjOtoŞdtdsoŞd, tftstdzujdz]z [j dzjz ştsdzj[frfrnp[j?; d d) dLlzujdz]j tftdtsso dzjdzj frjstftoW¿j dz]z ^ [fn tdj Ş dz]Odzj[tdtsoOodz]j dzj tftdtsHlzŞlsso tfdlsOdz]^, fn lzHj dzjdz]j dzjtsfrjsotsts odz]dzjOdz]^ tftdj lsj dz dW dzj d ootsH^h d dzjo LOodz¿Hj dz]j tstfd fnOdz]^dzj	CX-716	CX/GP	Франция

CCGP	Общим принципам	CX-716	CX/GP	Франция
[j^h j dz]j lsOŞd[tftdtsujHlztdz ^ [tso^h d[otstftdtsfrjso, Ştststsor j tftstdzujdz j dzjz ştsdzj[frfrnp[j?"ştsHj,Şfn ϕ dz[dzjdzOtoŞd[lzfr]', o Ş dz^ ^uO^ toOfnpdzjstdj dz j d dz[lzlsoj,to¿Hj dz]j tftdtsujHlztdz ^ tftsdts¿j dz]? /lsjŞfrjsso, dz]Ş tftoOodzjdz]dz ^ Hdzodfdzj o fnjftsdzjsoOlsjdz dz dzj tstoOodz]dzj Hdz^ o Ş dz^ ^uj dz]^ o [lzŞtsotsHfrjsotsts tftsts tftdtsujHlztdj ştsdzj[frfrnp[d "ştsHj,Şfn ϕ dz[dzjdzOtoŞd[lzfr]'; d toOfnpdzjstdj dz j Hdzodd[tftstftoOotsŞ o [lzŞtsotsHfrjsotsts tftsts tftdtsujHlztdj d toO.toOstsŞlz tdj Ştsdzj dz]Oupd? tslsdzfnpjlsjdz dzjs Hdzodd[tftstftoOotsŞ.			
CCMAS	Методам анализа и отбору проб	CX-715	CX/MAS	Германия (1966-1971 годы) Венгрия (с 1972 года)
a) tstftdj Hj dz]dz]j Ştod[lsjtod[j o, frjstsso j,lsfrjsolz^ h d[dzjlstsHOdz Odz]dzdzLO d tslsostsdO tftdtsso ştsHj,Şfn, b) o^ tftsdzjdz]dz]j Wlzdz]Ş upd[d tstoOodz], Ştstsdsd[dz]dz^ h j dts Hj wlsjdz dzjfrjs ştsHj,Şfn fn Hdzodfdzj dzj ^Hlzdz]dzdsdz dzj dzjdzftfOdzj, toOotsls^ h d dzj dz]H dzjlstsHOdzj Odz]dzdzLO d tslsostsdsdzftfdtsso				

cf dz⊗н fnpf fnfsj dtjOtjf tsa ј fnjf ј ujdzf w CОujfnsa⊙нdzw dz⊗ztstaOlststaf?;

c) lstsudzs ј tsjf tcj н ј dzj dzf j dz⊗ tsfnpzs ј tsCtsdzuOlsj dz dz ⊓ tcj Ctsdtj dzw⊙upf?, tjf tcj н fnjs⊙a dzj dzdz ⊓ ј dtjz dz⊗ taOfnfnpf tjslstcj dzf j н tdzatcf dtjf tstaOzdz⊗dtjf, lzCOLOzdzdz dtjf ə tjf tsн tjf lzdz⊗lsj b) ər h ј, fnjsOzdzwOlds dz ⊓ dtj lstsн tsə ⊙dz⊗dzf L⊙ cf tslsə tstaO tjf tdtsə, fnptsə fnjsə ј dzdz ⊓ fnjsOzdzwOlds Otj ş tsн ј Cfnр, Cslststar ј tsə h ј tjf tacf dtj dzf dtj C taw hlz tjf tdtsн lzClstsə tjf cf lsOzdzf w;

d) taOfnfnpf tjslstcj dzf j, ə dzf fnj dzf j tjf tsjf taO tsC ə fnpzuOj dzf tsə ⊓ tsн cf dtj tsfnjsf cf lzlsə ј tcн ј dzf j, fnjstlsə ј lsfnjsə ј dzdzs, dtj lstsн tsə ⊙dz⊗dzf L⊙ cf tslsə tstaO tjf tdtsə, tjf tcj н dtsн ј dzdz ⊓ Ctsdtj lsj lsOtj cf ş tsн ј Cfnр (tjf ts lstsə OtaOtj), L⊙ cf fnCdzr ujdzf j dtj fnpzuOj ə, Ctsн ⊙ dtj lstsнr Ozdz⊗dzf L⊙ cf tslsə tstc tjf tdtsə dz⊗ tsfnjsOlsCcf tjf j fnjsf upf нtsə cf dzf ə j lsj tacf dz⊗dzdz ⊓ dtj CtaOfnjsə ј dzdz ⊓ tjf tcj tjf taOlststə ə tjf cfh ј ər ⊓ tjf tdtsн lzClsC⊓, tsujdz⊗⊙ dtjf Ctdtsə cf tsdtsə cf ujfnjCtsdts CОujfnjsə⊙ cf fnjs⊓taOzdzdzsfnjsf tjf tdtsн lzClstsə tjf cf lsOzdzf w cf tsujdz⊗⊙ ⊓OtaOClsj tacf fnjsf C tjf cfh ј ər ⊓ нtsə Oə tsC dtj ə⊓tsн wls ə Ctdzc ə j н ј dzf w ‹ lstsdts ş tsdtjf lsj lsO;

e) taOL taOə tslsCO tjf ts dtj tcj dtj tsə ⊓tsн cf dtjsfnjsf tjf dz⊗dtjsə cf tjf tdtsujнlztc tslsə tstaO tjf tdtsə;

f) taOfnfnpf tjslstcj dzf j Ctsdz⊗tcj lsdzs ⊓ tjf tdtsə dtj dtj tslsə tstaO tjf tdtsə cf Ozdz⊗dzf L⊙ tjf tcj н fnjs⊙a dtj dzdz ⊓ ј dtjz dz⊗ taOfnfnpf tjslstcj dzf j ş tsdtjf fnfnpf j ? cf dzf dz вr dtj cf L ј ј Ctsdtjf lsj lstsə;

g) tsf tcj н ј dtj dzf j tjf tdtsujнlztc, tjf tdtslstsCtsdtsə, tdzCtsə tsн fnjsə cf dzf fnpwLOzdzs ⊓ fnj dzf dtjf нtsClzdtj dtdtsə нdzw tsujdz⊗cf tjf tdtsw ј fnfnpf tdz⊗dz dtdsdts lztdsə dzw dz⊗ztstaOlststaf cf tjf tdtsн tsə tsdz fnjsə ј dzdzs? fnpzн вr, ⊙lsCC‹ ј fnpf fnjsj dtjtsə ј fnjf ј ujdzf w CОujfnjsə⊙нdzw dz⊗ztstaOlststaf?.

CCNFSDU	Питанию и продуктам для специального диетического питания	CX-720	CX/NFSDU	Германия
a) cf LlzujdzF j Ctsdz⊗tcj lsdzs ⊓ tjf tdtsə dtj dtj tjf cf lsOzdzf w, tjf tstdzujdzdz ⊓ ј dtjz ş tsdtjf fnfnpf j ? , cf Ctsdz⊗jzdz lsf tdtsə OzdzF j ş tsdtjf fnfnpf cf tjf ts tsə h cf dtj ə tsf tdtsfnjOdtj tjf cf lsOzdzf w;				
b) fnjsfnjsOə dtj dzf j tjf tdtsj ClsO tsə h cf⊓ tjf tdtsə ј dzf ? , CCfnP‹ h cf⊓fnw tjf cf lsOlsj dz dtdsfnjsf ə fnj ⊓ tjf cfh ј ər ⊓ tjf tdtsн lzClstsə, fnjstlsə ј lsfnjsə ј dzdzs;				
c) taOL taOə tslsCO fnjsOzdzwOlds tsə, tdzCtsə tsн fnjsə cf dzf fnpwLOzdzs ⊓ fnj dzf dtjf нtsClzdtj dtdtsə, CCfnP‹ h cf⊓fnw tjf tdtsн lzClstsə нdzw fnjf upf Ozdz dtdsdts нdf j lsf uj fnjf tsdts tjf cf lsOzdzf w ï tjf tacf dtj tsə ⊓tsн cf dtjsfnjsf ə fnjstlsdzн dzf uj fnjsə ј fnj н tdzatcf dtjf Ctsdtjf lsj lsOtjf;				
d) taOfnfnpf tjslstcj dzf j, ə dzf fnj dzf j tjf tsjf taO tsC ə fnpzuOj dzf tsə ⊓ tsн cf dtjsfnjsf cf lzlsə ј tcн ј dzf j tjf tsdtsн ј dzdz? tjf ts Ofnf j CtsOtj tjf cf lsOzdzf w, Cslststar ј tjf tcj н dtsн ј dzdzs ə Cdzw uf lsн ə fnjsOzdzwOlds, tdzCtsə tsн fnjsə cf dzf fnpwLOzdzs ј fnj dzf dtjf нtsClzdtj dzdzs ş tsн ј Cfnр.				
CCPR	**Остаткам пестицидов**	**CX-718**	**CX/PR**	**Нидерланды (1966-2007 годы) Китай (с 2007 года)**
a) lzfnjsOzdzsə dtj dzf j dtjOCfnpf dtjOzdz dzs нtsf lzfnjsf dtj ⊓ lztdtsə dtj ə? tsfnjsOlsCtsə tf j fnjsf upf нtsə ə Ctsdz⊗tcj lsdzs ⊓ tjf tdtsн lzClsC⊓ tjf cf lsOzdzf w cf dzf dtdzf tjfO⊓ tjf tdtsн lzClstsə tjf cf lsOzdzf w;				
b) lzfnjsOzdzsə dtj dzf j dtjOCfnpf dtjOzdz dzs нtsf lzfnjsf dtj ⊓ lztdtsə dtj ə? tsfnjsOlsCtsə tf j fnjsf upf нtsə ə dtj Ctslstsdz ⊓ Ctstdtjf⊓ нdzw ‹ cf ə tslsdzf fjO‹ h cf⊓ ə dtj ‹ нlzdzf Otdtsн dzw‹ lststdtsə dzw, Ctsн ⊙ ‹ lsts tsf tdtsO н Ozdzs fnjstsə tdtsO ј dzf w dtjf L⊙h cf lsr L нtstdtsə ј w dz⊗fnj dtj dzf w;				
c) tjf tsн dtslstsə CO fnjf cf fnjCtsə tsujdtj н dzsfnjsf tsujdz⊗cf tjf j fnjsf upf нtsə нtsə dtj fnjsə ј h Ozdzf j dtj ∧ ϕ ∫ /J ∫] tjf ts tsfnjsOlsCtsə tjf j fnjsf upf нtsə (JMPR);				
d) taOfnfnpf tjslstcj dzf j dtj lstsн tsə tslstsə tstaO tjf tdtsə cf Ozdz⊗dzf L⊙ нdzw tsf tdtj н ј dtj dzf w tsfnjsOlsCtsə tf j fnjsf upf нtsə ə tjf tdtsн lzClsC⊓ tjf cf lsOzdzf w cf Ctsdtjf⊓;				
e) taOfnfnpf tjslstcj dzf j нtdzatcf⊓ ə tsf tdtsfnjsə, fnpwLOzdzs ⊓ fnBj L tsf Ofnf dtsfnjsr tjf tdtsн lzClstsə tjf cf lsOzdzf w cf Ctsdtjfə, fnjsн ј tcн ⊙h cf⊓ tsfnjsOlsCcf tjf j fnjsf upf нtsə, cf				

f) lzfnjsOdzsodgdzf[j dgOˆfnf[dgOdz dzs H tsflzfnjsf[dg ˆ lzdtsodgˆ? ‹ˆstsdzsdf[ujfnˆdˆ dˆ tfdtsdg h dgjdzdz ˆ L Odtdw L dz h dˆ tfdtdgj fnj? , tfdtsw dz h dˆ ˆdfdgfujfnˆstj dfdzf dfdzj tfts H tsodj tfj fnjsf[ufH Odg ə ˆstsdˆtcj lsdz ˆ tfdtsHlzˆlsOˆ tfdlsOdzw dfdzf dtdzfftfOˆ tfdtsHlzˆlsdsodˆ tfdlsOdzw.

CCRVDF	Остаткам ветеринарных лекарственных препаратов в пищевых продуктах	CX-730	CX/RVDF	Соединенные Штаты Америки
a) tsftcj H,jdgjdzj tsujtcj H dzsfnjsf tcOfnfnfgjsdstcj dzw tsfnjsOdsˆtsə ə,jlsjtcf[dˆtcdz ˆ dgˆOtcfnjsə,jdzdz ˆ tftcj tfOtcOdstsə ə tfdh ,jər ˆ tfdtsHlzˆlsOˆ; b) tcj ˆstsdgjdzOufw dgOˆfnf[dgOdz dzs H tsftlzfnjsf[dg ˆ lzdtsodgˆ? tftsHtsodz ˆ ə,jh ,jfnjsə; c) tcO.tcOstsdsˆO dzstcdg dfftsOdfdzftsdgjtcj dgjtsˆtsHdfgsfnjsf; d) tcOfnfnfgjsdstcj dzj,jlstsHtsə tsdstcO tftdtsə dfˆ Odˆdzf.L O H dzw tsftcj H,jdgjdzw tsfnjsOdsˆtsə ə,jlsjtcf[dˆtcdz ˆ dgˆOtcfnjsə,jdzdz ˆ tftcj tfOtcOdstsə ə tfdh ,jər ˆ tftdtsHlzˆlsOˆ.	CX/CPL	Соединенные Штаты Америки

КОМИТЕТЫ ПО ТОВАРАМ (ДЕЙСТВУЮЩИЕ)

Акроним	Комитет Кодекса по	Код	Каталожное обозначение	Страна пребывания
CCCPL	Продуктам из зерновых, стручковых и бобовых культур	CX-729	CX/CPL	Соединенные Штаты Америки
[O.tcOstsdsˆO tsh ,jdgftdtsər ˆ fnjsOdzOdstsə df/dfdzf dzstcdg df tftcOdfdz tftsHˆtsHwh dˆ H dzw L,jtcdzsər ˆ, L,jtcdzsstsstsər ˆ df tsotsh dz ˆ ˆlzdzlsdzlcdf tftdtsHlzˆupdf df L dzˆ.				

CCFO	Жирам и маслам	CX-709	CX/FO	Малайзия
[O.tcOstsdsˆO tsh ,jdgftdtsər ˆ fnjsOdzOdstsə H dzw ×fdtsə dgOfnjdz ×fdə tsdzdzdts, tcOfnjsflsjdz dzdzdts df dgstcfˆtsdts tftdtsdfnˆtsH,jdzdw, əˆdz ufw dgOtcOtcdfdzf tsdzfə tsotsjdgOfnjdzs.				
CCFFV	Свежим фруктам и овощам	CX-731	CX/FF	Мексика
a) tcO.tcOstsdsˆO tsh ,jdgftdtsər ˆ fnjsOdzOdstsə, dzstcdg df tftcOdfdz tftsHˆtsHwh dˆ H dzw fnp,j×fdˆ w tdzˆlstsə df tsotsh ,j?; b) ˆstsdzjdz lsftdtsə Odzf,j, tftcf dgjtsˆtsHdfgsfnjsf, fn H tdzftfdgf dgj×H lzdzOdtsHdz dgf tstcOdzf,L Oupfw dgf, OˆlsfəOdzs tcOstsOh dfdgf ə tsodzOfnjsf fnjsOdzOdstsf,L Oupfdf fn tsfnjsər dg lzftfstdtsdg dzO dgjHtsftlzh ,jdzf,j H lzsdzftdtsə Odzfw (1 tsftcOˆ2014 dtsH O); **ПРИМЕЧАНИЕ**: fnjsLHOdz dzO 17-? fnj,fnfnfgjdf ,stsdgfffnfnf[d (1987 dtsH) ˆOˆ ,stsdgf[lsjls ,stsH,jˆfnφ tftsˆ lstdtsfdfujfnˆdfdg fnp,j×fdg w tdzˆlsOdg df tsotsh Odg J ,jdts dzO ə Odzf,j df ˆtdzg ə,jH,jdzfw вr dzf ə dgjfnjdz tftsftcOˆ ə ˆdf 21-? fnj,fnfnfgj? ,stsdgfffnfnf[d (1995 dtsH).

CCMMP	Молоку и молочным продуктам	CX-729	CX/ MMP	Новая Зеландия
[Q.ltaQ3tslsˆQ dz3j,k H lzdzˆQtdsH dz ˆ ˆtsH,jˆfnjse d fnjsQdzaQtdstse H dzw dz3sdzsˆQ d dz3sdzsu,dz ˆ tJtdsH lzˆlstse				

CCPFV	Переработанным фруктам и овощам	CX-713	CX/PFV	Соединенные Штаты Америки
[Q.ltaQ3tslsˆQ tsBh ,jdz3[tdse r ˆ fnjsQdzaQtdstse d fnpwLQdzdz ˆ fn dz[dz3[H tsˆlzdz3jdzdstse H dzw 3fnj,ˆ 3d[Htse tJ,jtaj,ltaQ3tslsQdzdz ˆ W tdzˆlstse d tse3tsh ,j2, 3 lstsdz3 u,[fnpzj H dzw ˆtsdzfnj,ltae3d[tdse Qdzdz ˆ, fnJzh ,jdz ˆ d LQdz3stdsk,jdzdz ˆ tJtdsH lzˆlstse, Qlsˆ3k,j W tdzˆlstse r ˆ d tse3tsh dz ˆ fnjsˆtse d dz3ˆlsQtdse, dzs dz3 lstsdzˆtsH dzw dz[ˆ. (J 2011 dsH lz 3dz3fnj,dz tJtstJtaQ3ˆ[d.)			

CCS	Сахарам	CX-710	CX/S	Соединенное Королевство (с 1964 по 2011 годы) Колумбия (работает заочно с 2011 года)
[Q.ltaQ3tslsˆQ tsBh ,jdz3[tdse r ˆ fnjsQdzaQtdstse H dzw 3fnj,ˆ 3d[Htse fnQˆQtdse d fnQˆQtdsfnjsH,jtek,Qh d[ˆ tJtdsH lzˆlstse.				

CCSCH	Специям и кулинарным травам	CX-736	CX/SCH	Индия
a) taQ.ltaQ3tslsˆQ dz3j,k H lzdzˆQtdsH dz ˆ fnjsQdzaQtdstse dz) fnJ[j,u[d d ˆlzdz[dzˆQtadz,j lstaQ3r 3 fnJzh ,jdzsdz3 d tse3j,L3tsk,jdzdzsdz3 3d[H,j, u,jdz dz ,j, dz3sdzsls ,j, H tdse3dz,dz ,j d[dz[d[Ldz3,dz u,jdzdz ,j;				
b) tJtd dz,tse3ˆtsH d[dz3sfnjsd tJtdse3,j H,jdz[j 3 tJtdsu,jfnj,j taQ.ltaQ3tslsˆQ d fnjsQdzaQtdstse ˆtsdzfnjzdz lsQu[d2 fn H tdzd[dz3[dz3j,k H lzdzˆQtdsH dz dz3[tstaQdz[LQu[wdz3[, fn lsj,dz3 u,lstse r d[LB,j,k Qls H lzs dz[tdse Qdz[w lzfnp[dz[2.				

КОМИТЕТЫ ПО ТОВАРАМ (ПРИОСТАНОВЛЕНЫ НА НЕОПРЕДЕЛЕННЫЙ СРОК)

Акроним	Комитет Кодекса по	Код	Каталожное обозначение	Страна пребывания
CCCPC	Какао-продуктам и шоколаду	CX-708	CX/CPC	Швейцария
[Q.toOstsfQO tssh jdzftosr ; frjsOdwOtdstso Hdw QOQOs-tftsH+zQstso d h tsQtsdzQ+HQ.				

CCFFP	Рыбе и рыбным продуктам	CX-722	CX/FFP	Норвегия
[Q.toOstsfQO tssh jdzftosr ; frjsOdwOtdstso Hdw fnφjxjj?, dzstsx+jdzs? (ə lstsdz ujfnφdz Br frjstsLOdzstsx+jdzs?) d[dz[tfjtcjtOstsfsOdzs? d[dz dz tssto0.tsdz tr Br , toQtstssto0.dz ; d dzsdzz fQtsə.				

CCMH	Гигиене мяса	CX-723	CX/MH	Новая Зеландия
[Q.toOstsfQO tssh jdzftosr ; frjsOdwOtdstso d/d[dz[dzstodz d tftoOəd[dz ə LOəd[fnφdzsfrjsd[tsfs fnφjfsdzOupd[d, Hdw ofdfjdz dzwfnφ. **ПРИМЕЧАНИЕ**: frjsLHOdzQO; stsdzfsjfs stsHjQfnφ tfts ofdfjdzj dzwfnφ dz ətsfrj dzts? fnjfrfnφd stsdzfrfrnf[d "sts+jQfnφdz[dzjdzOtoz[lzfr]" (1971 dtsH). J Qtdzs əjHjdzw d dzəLəOdzj stsdzfsjfsO Br dz[ədzjfnjdz tftsftoOəQd 24-? fnjfrfnφj? stsdzfrfrnf[d (2001 dtsH) Hdw əQdz ujdzw dzwfnφ tfsdfu . stsdzQtcjlsdzw frfrj dzO dzəO dzwfrjs tfsdfu ə dzəLəOdzd d Qtdzs əjHjdzw Br dzφ frjdzfsO 26-? fnjfrfnφj? stsdzfrfrnf[d (2003 dtsH).				
CCNMW	Натуральным минеральным водам	CX-719	CX/NMW	Швейцария
[Q.toOstsfQO tcjodftsdzdz dz ; frjsOdwOtdstso Hdw dzfsdztoOdz dz ; dzfdzjtoOdz dz ; ətsH. **ПРИМЕЧАНИЕ**: stsdzfsjfs frjsLHOdz stsdzfrfrnf[d? QOQ [jdofftsdzdz dz? ([ətdstsfj?fnQd?) Qtsdzfsjfs stsHjQfnφ dzs fnjsj ; tftstc tfjtcjH dzd[dz Br dzφ tftsfrjsOədzjdzO LOHφQ toOstsfsQd tssh jdzftosr ; frjsOdwOtdstso Hdw dzfsdztoOdz dz ; dzfdzjtoOdz dz ; ətsH d BzlsfdzftosOdzs? (lzfQOtsOdzs?) ətsHr , tftsdzfdzs dzfsdztoOdz dzs? dzfdzjtoOdz dzs? ətsHr .				

CCVP	Растительным белкам	CX-728	CX/VP	Канада
[Q.toOstsfQO tsftcjHjdzdzd? d tssh jdzftosr ; frjsOdwOtdstso Hdw tftsHzQstso dL toOrjsfsjdzdz ; Bjdz?tso, tftsdzuQjdz ; dL dz Btsds toOrjsjdzw, Qtsstsd j dzuφdz? ls dfnφftsdz LtsoOs fnφ Hdw tftsstcjBdzdzw ujdzso jQtsdz d toOtoOstsfsO tftofdzudftso, QOrjφ h dfnφ dfnφftsdz LtsoOs fnφ dfnφftsdz LtsoOdzw lsQdfnφ tftsHzQstso dL toOrjsfsjdzdz ; Bjdz?tso ə frjφfrjsjdzj tftsHtsotsdz frjsojdzdzds tssjfnφjujdzw, tftcjHj wədzwjdz ; Q tfdfh jər dz tftsHzQlsOdz lstcjBtsoOdz? d dfnφ Bjdz?tso, dzOtoQftsoQd dHtdzdfnφ Orjφjdzstso, Qtsstsd j dzsdzlsdfdzjls Qtsdzz tsfsdzhsh jdzφj.

КОМИТЕТЫ ПО ТОВАРАМ (УПРАЗДНЕННЫЕ)

Акроним	Комитет Кодекса по	Код	Каталожное обозначение	Страна пребывания
CCIE	**Пищевому льду**	**CX-724**	**CX/IE**	**Швеция**
[⊙.tdzftsдftftft

СПЕЦИАЛЬНЫЕ МЕЖПРАВИТЕЛЬСТВЕННЫЕ РАБОЧИЕ ГРУППЫ (ДЕЙСТВУЮЩИЕ)

Акроним	Специальная межправительственная рабочая группа по	Код	Каталожное обозначение	Страна пребывания
TFAMR	устойчивости к противомикробным препаратам	CX-804	CX/AMR	Республика Корея

2007-2011 годы

Цели

[Q.toQstslsQ dz2zudzstsstsfnjdzsoQdzdz ? tsj Qtsdzjdz+Qu[d?, ə tjftsdzdzs? dzjtsj lzu[lsr ə Qx h d[?
tjftsd[dzu[tjr Qdz2dz[L Qtsf[nj Q, Qlsd?x j tsQstsldz d fnjsQdz+Qdsr ntdzsd[? fnjstslsoj lsfnjsolzx h d[?
dzjxntdz2dzsntdz ? tstsQdz[L Qu[d?, lsQd[? ?Q ∧ ϕ ∫ , J ∫] d J ∫] r . ∨ j dz lsQd[?
tsj Qtsdzjdz+Qu[d? L Qdz ud Qjlsfnv ə lstsdz ulstsr tsujdz[lsr tsf[nj L ntstdsoj x ujdzsoj Q,
fnjstftsvx j dzdz ? fnjdz2dz[ud]jdz ə tjftsntlzQlsQ? tjd[lsQdz[w d Qtstsdz Q?, ə Qdz ud Qv Qlsə Qdzdz lsztdz, d
tsf[nj tjjtsjntQu[ujtsjL tjftsntlzQlsr tjd[lsQdz[w d Qtstsdz Q lzfnjsts? ud[ər ? Q tjftstslsd[ə tsdz[Qtstsə dz dz
tjftsjtjQtsQlsQdz dz[Qtststsstsə Qdz[L dzjsə d Qjdzsə, d tjftsntstslsə d[lsr fnjstslsə jlsfnjsolzx h d[j
tjtsjntdzsxj dz[w tjftsfnjsQtsQh j dz[x d dz[d dz[dz[L Qu[d tsf[nj Q, tsfnjdzsə Qdz dz j dz2L lsts? tsujdz2j d
tjftsdzL ə Qdz dz j fnjsQtsQlsr tjftsntsə dz ? tsf[nj. [Qstsujj ? dtdzjtjj fnjzjntzjlstjtsjr lsQlsr fnjv
d[fnjnjzjntsə Qlsr tjjtsfnjjQlsd[ə tsf[nj Q tjftsor h j dz[w lzfnjsts? ud[ə tsfnjsd ujdzsə j Q d xd[ə tslsdz ? Q
tjftstslsd[ə tsdz[Qtstsə dz dz[tjftsjtjQtsQlsdz tsə lzfnjdzsə dzjdz2dzx tjftsd[dzjdzjdz[jdz[tjftstslsd[ə tsdz[Qtstsə dz ?
tjftsjtjQtsQlstsə ə lsQd[? tsə dz2fnjsv?, Q? ə jlsjtsd[dz2tsd[w, L Qh d[lsQtsQfnjsjdz[? d[dz[
tjftstsL ə tsfnjsə tstjd[h j ər ? tjftstslzQlstsə*.

*∨ j dz[вr dz[d[L dzjdzjdz dz tjftstsjh j dz[x 31-? fnjfrfrnj[d s tsdz[frfrnj[d (2008 dts+).

Круг ведения

[Q.toQstslsQ tsj Qtsdzjdz+Qu[d? tjftsdzjlstsntsdzsd[d d tjftstsujntzsj tsujdz2d tsf[nj Q d tjftstsvntQlz d[?
tjftsd[dzjdzjdz[w ə tslsdzsh j dz[d tjftstslsd[ə tsdz[Qtstsə dz ? tjftsjtjQtsQlstsə, d[fnjftsdz L lzjdz ? ə
dzjntd[udzj d ə jlsjtsd[dz2tsd[d fnjlzujlstsdz tsjh j dz[? JEMRA tslsd[dzjdz[∧ ϕ ∫ //∫] , d ə
lsjfnjdzsdz fnjslsdzntdz[ujfnjsoj fnj ∫ ? r , d, ə ntdz dz? h j dz ə Qtsd[Qdzsə fnjdz[xj dz[w d
dz[dz[dz[L Qu[d lsQtsdz tsf[nj Q.] tsd[L lstsdz fnjzjntzjlstjtsd[dz[dz[lsr ə ts ə dz[dz[dz[j tsQtsdz[tstsntdzsdz
tjftstsntj dz2dzdzx ə L lsts? tsə dz2fnjsd dz2dzud[tsdz2dz dzsdz tsj d[tsdz2dz dzsdz d dzj xntdz2dzsntdzsdz
lzdzsə dzj.

ПРИМЕЧАНИЕ: tsQfnjv tstsdz[dzsə Qdz2tjftstsj h j dz[x 34-? fnjfrfrnj[d s tsdz[frfrnj[d ə 2011 dts+lz
tjftsL Qə j tsh j dz[d j j dz Qdz+Qlsq.

2017 год

Цели

[Q.taOstsls§Odz@lzudzs-tsstsfnpzsoOdzdz, ¬ taj§tsdzjdzaOupd?. tjfts tjftatslsq[ətsHj?fnjsoq[s
ətsLdz@§dzsoj dz@[s lzfnjsts?uq[ətsfnjsq[§ tjftatslsq[ətsdzjq[§tatsszdz, dzjtjftaj tjfOtaOlsOdzjtjfq[h j ətsdts
tjftatsq[fn§ts>Hj dz@[w fnjzujlstsdzj dzsszOdz dzsdts tjfdzOdz@Hj?fnjsoq[?. J [ ] tjfts stsu stu sj fn
lzfnjsts?uq[ətsfnjs s § tjftatslsq[ətsdzjq[§tatsszdz, dzjtjftaj tjfOtaOlsOdzj tjftaj>Hj ə fnj dts, tjftaj Hlzfnpzjststaj dz, ¬
q[dzjLOHOu3 q[4, tjftaq[dz@[dzjO^w ətsə dz@[dzjOdz@[j taOststslz q[fnjsOdzaOtds Htdzdt[¬
fnjstslsoj lsfnjsolz^s h q[¬ dzj>Hlzdz@tdsHdz, ¬ tstaoOdz@[LOupd?, lsOO[q[¬ §OO[∧ φ[, J [ ] q[[§J , O
lsOO[>j tdz§tsotsHfnjsolz^wfnj tjftsH¬tsHtsdzj"[Hdzs LHtstdsoJ j Hdz^w ə fnj ¬", fnjlsj dzjuqstssr upzj dz,
dzjsodzp[tjftatsotsHq[ls tjftsfnpzj Htsso Olsj dz dz^s tjftsdz[lsq[§lz tjfts tjftatslsq[ətsHj?fnjsoq[s ətsLdz@§dzsoj dz@[s
lzfnjsts?uq[ətsfnjsq[§ tjftatslsq[ətsdzjq[§tatsszdz, dzjtjftaj tjfOtaOlsOdzj dz@ə fnj ¬ LəJ dz^w¬
tjftatsHtsotsdz fnjsoj dzdzs?uj tjfq[.

Круг ведения

i) φdz@dz[L q[, tjftaq[dzjtssz¬tsHq[dzjsfnjsq[, tjfjtaj fnjzjstsdzj, tstaqdzjq[tjftaoOpq[dz[tjfts dzjq[dz@[dzjq[LOupq[q[
tjftaj tjf^wlsfnjsoq[s ətsLdz@§dzsoj dz@[w lzfnjsts?uq[ətsfnjsq[§ tjftatslsq[ətsdzjq[§tatsszdz, dzjtjftaj tjfOtaOlsOdzj
(CAC/RCP 61-2005), fnjlsj dzjuqstssr tssj fnjfj uq[ls ts¬ə Olsə fnj?. tjftatsHtsotsdz fnjsoj dzdzs?
uj tjftsu§q[ə fnjstslsoj lsfnjsoq[q[fnjdzjOdz@Olstsdzjş tsHj§fnjO.

ii) RLzujdz@[j uj dzjfnjstssztaOLdzsfnjsq[taOLtaOstslsq[tdz§tsotsHfnjsoOtjfts§tsdzjdzj§fnpzsdzjz dz@HLtstdz
LOlzfnjsts?uq[ətsfnjs s § tjftatslsq[ətsdzjq[§tatsszdz, dzjtjftaj tjfOtaOlsOdzj fnjlzujlstsdzjtaj§tsdzjdz@Oupd?.
ştsdz@jzdz lsOlsq[ə dz@s? dtdzjtjfr tjfts§tsdzjdzj§fnpzsdzjz dzjsdz@[lststaq[dz@z taj LQ[fnjsj dzsdz@sfnjsq[§
tjftatslsq[ətsdzjq[§tatsszdz, dzjtjftaj tjfOtaOlsOdzj J [ ] (φ1RHφ[ ) q[fnjstslsoj lsfnjsolz^s h q[¬ Hts§lzdzj dzstsso
[§J .

ПРИМЕЧАНИЕ: [dz^w ər tjftsdzdzj dz@[w tjftsdzujdz@s? j? taOstsls^ y j dzjəO^v dtdzjtjfOtjftatsoj Hj ls
lstaq[(dzjOO[fnp[dzjdzjz ïujls^ taj) fnj fnfnp[q[dz@uq[dz@^w fn 2017 dtsHO.

СПЕЦИАЛЬНЫЕ МЕЖПРАВИТЕЛЬСТВЕННЫЕ РАБОЧИЕ ГРУППЫ (РАСПУЩЕННЫЕ)

Акроним	Специальная межправительственная рабочая группа по	Код	Каталожное обозначение	Страна пребывания
TFAF	Животным кормам	CX-803	CX/AF	Дания (2000-2004 годы) Швейцария (2011-2013 годы)

2000-2004 годы

Цели

[dz tsœ ј fnjf ј ¬ ј dz[w вј L tsf Ofnjksfrjs d [¢Ou ј frjsœO tf d[h ј ə r ¬ tf ts+ lz¢lstsœ ×[d ə tslsdksdts tf ts d[fn¬ts×[н ј dz[w [Oœ tsu ј ? ddzf tf ј fnpz н lz ј ls tœO tœOœ tslsOls frjstslsœ ј lsfrjsœ lz ⁵ h d ј lz¢O Odz[w d[dz[frjsOdœOds tf ts tœ ј ¢tsdzj dœ lz ј dz3 dz3 dksdz3Odz3 н dz w ×[d ə tslsdz ¬ ¢tsdz3ksœ.

Круг ведения

a)] Oœ ј td h ј dz[ј d tf ts+ tsdz ј dz[ј tœOœ tslsr , lz×[ј tf ts+ ј dzOdksS? frjstslsœ ј lsfrjsœ lz ⁵ h d dz3 ¢tsdz3[lsj lsOdz3 ş ts+ ј ¢fnO tf ts tf ts j ¢lsz dksdz3 d tf tœOœ d dz ə tslsdksh ј dz[d tœ ¢tsdzj dœ lz ј dz3 ¬ dksdz3 н dz w ×[d ə tslsdz ¬ ¢tsdz3ksœ.

b) [Ofnfnpksstœj dz[ј н tdzdf¬ Ofnf ј ¢lstsœ, ¢tslstsr ј ə O×[dz н dz w вј L tsf Ofnjksfrjs d tf ts+ lz¢lstsœ tf d[lsOdz[w, lsO¢d¬ ¢O¢ tf ts œ dz ј dz3 , fnpwLOdzdz ј fn wнtsœ d[ls dz3 d ə ј h ј frjsœOdz3 d, tf Olstsœj dz2dz3 d, lzfrjsts? ¬ p d ə tsfrjs ⁸ ¢ dz3 d[¢ts œ dksdz lz tœO dts×[ј dz[⁸ , dksœ r dz3 d lsj ¬ dksdts d[w dz3 d, ¬ tœOdz ј dz[ј dz3 dz ј tœOdz3 d ¢tsdksts dz w, tslsfnpz ×[d ə Oj dz3 ksfrjs ⁸ d ls н.

c) U ¬ ј ls ə tf tsdzdks? dz ј tœ ј d frjslstdz+ dz[¬ ј frjsœ ts ə frjstslsœ ј lsfrjsœ lz ⁵ h d ¬ fnpdz¬ O w ¬ fn tœOœ tslsts?, tf ts œ ts+ d[dz3? tf ts w d[dz dz dz3 d ¢tsdz3[lsj lsOdz3 d ş ts+ ј ¢fnO d н tdzdf[dz3 d tf ts w d[dz dz dz3 d dz ј × н lzdz2dts+ dz dz3 d tstœOdz2dz3 d, ə lstsdz3 ¬ p[fnpz ∧ ф ∫ , Л ∫] , OIE d IPPC.

ПРИМЕЧАНИЕ: ¢ lsO fnjf ј ¬ p[Odz dz2 w tœOœ tsu O w dzdzf tf O в r dz2 tœOfnjf lz h ј dz2 27-? fnj fnpf ј ? ş tsdz3[fnfnp[d (2004 dts+) tf ts L Oœ ј td h ј dz[d ј ј dz3 Odœ Ols Q

2011-2013 годы

Цели

[illegible]

Круг ведения

a) [illegible]

b) [illegible]

ПРИМЕЧАНИЕ: [illegible] 33-я [illegible] (2010 [illegible]). [illegible] 36-я [illegible] 2013 [illegible].

Акроним	Специальная межправительственная рабочая группа по	Код	Каталожное обозначение	Страна пребывания
TFFBT	Продуктам, полученным посредством биотехнологии	CX-802	CX/FBT	Япония

1999-2003 годы

Цели

[Q.taOatslsؤO frjstslsoj.lsfrjsoؤz^h dؤ frjsOdaؤOdslsso, lzؤQ.Odaؤ dؤdz[tؤj.ؤtsdؤjؤdaؤOudؤ Hدز tftdsؤHlzؤlsso tfdؤlsؤOdaؤ^w, tftsدlzؤj.dزدز ؤ tftsfrjؤj.Hfrjsؤtsدؤ Bدؤtslsؤj.ؤdؤsدؤsدؤدؤ دؤدز[frؤtsؤfrjsؤ, tftadؤHؤOؤj.دؤ ؤ tftدؤsؤHlzؤlsؤOدؤ tfدؤlsؤOdaؤ^w Bدؤtslsؤj.ؤdؤsدؤsدؤدؤ, دؤ tsfrؤدؤsؤj. دؤ2lzؤدز ؤ Htsؤ.Qؤlsؤj.دز frjsؤ, ؤOدؤ2Odzؤ.Lؤ tadؤfrؤ.ؤO دؤ frؤlzؤj.lstsدؤ ؤtsؤHؤ دؤjؤtsؤ ؤtsؤHؤدؤjؤs, Hدؤzدؤدؤ ؤ ؤ ؤOؤlstsدؤsؤ, ؤؤfrؤO^h دؤ ؤfrؤ^w .Htsدؤsؤ^w tftslsدؤj.Bدؤlsؤj.دؤ2 دؤ tftدؤsؤfؤOؤOدؤ^r دؤj.lstsؤHtsؤ Htsؤ.tدؤsfrjsؤ.j.frjsدؤ2 lstsدؤsؤ.دز[.

Круг ведения

a) [Q.taؤatslsؤ.ؤO frjsؤOدؤ2ؤOدؤsؤ, lzؤQ.Odaؤ dؤدز[Hدؤzدؤدؤ ؤ tftadؤدؤ.ؤدؤ[ftftsؤ frjstslsؤ.j.lsfrjsؤ.j.دؤدؤ Hدز tftدؤsؤHlzؤlsؤ, tftsدlzؤj.دزدز ؤ tftsfrjؤj.Hfrjsؤtsدؤ Bدؤtslsؤj.ؤدؤsدؤsدؤدؤ;
b) ,stستدؤHدؤدؤ.ؤ^w دؤ tftadؤ دؤjؤtsؤ ؤtsؤHدؤjؤsfrjsدؤ lsؤj.frؤدؤj. frjstستدؤHدؤدؤ.ؤ^w frjstslsؤ.j.lsfrjsؤlz^h دؤدؤ[,stsدؤ[lsؤj.lsؤOدؤ[,stsؤHؤj.ؤfrؤO ؤ taؤOدؤ[ؤOؤ دؤ ؤ دؤ3ؤOدؤ2ؤOؤsؤO tftس ؤ.ؤfrjsدؤ, frؤ^w.LؤOدؤدؤ2 frؤ tftدؤsؤHlzؤlsؤOدؤ[, tftsدlzؤj.دزدز دؤ[tftsfrjؤj.Hfrjsؤtsدؤ Bدؤtslsؤj.ؤدؤsدؤsدؤدؤ
c) ؤ.ؤj.ls ؤ tftsدزدؤ2 دؤjؤtؤj. دؤدؤjؤ^h j.؟frؤ^w taؤatslsؤ , tftدؤsؤHj.دزؤدؤدؤ2 دؤ2ؤ.ؤدؤ[tstaؤOدؤ2ؤدؤ[ؤدؤ2frjsدؤ, ∧ ϕ ,[, ,[ ] , Hدؤzدؤدؤ[دؤjؤ>Hlزدؤ2ؤدؤsؤHدز دؤ[tstaؤOدؤ2.LؤOؤدؤ^wدؤ[دؤ tftدؤsؤؤدؤ[frjstslsؤ.j.lsfrjsؤlz^h دؤدؤ[دؤjؤ>Hlزدؤ2ؤدؤsؤHدز دؤ[^w tstدزدؤ3ؤدؤ[.

ПРИМЕЧАНИЕ: ؟lsؤ [ؤatsؤ.ؤ^w دؤدزfftؤ ^r دز2ؤ taؤfrj^w tstدؤ3ؤftدؤsؤOدؤ2ؤ 26-؟ frj.frfrfrf.j.؟ ,stsدؤ[frfrfrf.دؤ (2003 دؤsؤH) tftsLؤj.tؤ^h j.دزدؤ[j.j. دؤ3ؤOدؤ2ؤOؤsؤO.

2004-2008 годы

Цели

[Q.taؤatslsؤ.ؤO frjsؤOدؤ2ؤOدؤsؤ, lzؤQ.Odaؤ dؤدز[tؤj.ؤtsدؤjؤdaؤOudؤ frjstslsؤ.j.lsfrjsؤ.j.دؤدؤ Hدز tftدؤsؤHlzؤlsؤ, tftsدlzؤj.دزدز ؤ tftsfrjؤj.Hfrjsؤtsدؤ frjsؤtؤj.دؤj.دزدؤ2 Bدؤtslsؤj.ؤدؤsدؤsدؤدؤ, دؤدز[frؤtsؤfrjsؤ, tftadؤHؤOؤj.دؤ ؤ tftدؤsؤHlzؤlsؤOدؤ tfدؤlsؤOدؤ2ؤ frjsؤtؤj.دؤj.دزدؤ2 Bدؤtslsؤj.ؤدؤsدؤsدؤدؤ.؟, دؤ tsfrؤدؤsؤj. دؤ2lzؤدز ؤ Htsؤ.Qؤlsؤj.دز frjsؤ, ؤOدؤ2Odzؤ.Lؤ tadؤfrؤ.ؤO دؤ frؤlzؤj.lstsدؤ ؤtsؤHؤ دؤjؤtsؤ ؤtsؤHؤدؤjؤs, Hدؤzدؤدؤ ؤ ؤOؤlstsدؤsؤ, ؤؤfrؤO^h دؤ ؤfrؤ^w .Htsدؤsؤ^w tftslsدؤj.Bدؤlsؤj.دؤ2 دؤ tftدؤsؤfؤOؤOدؤ^r دؤj.lstsؤHtsؤ Htsؤ.tدؤsfrjsؤ.j.frjsدؤ2 lstsدؤsؤ.دز[.

Круг ведения

a) [Q.taؤatslsؤ.ؤO frjsؤOدؤ2ؤOدؤsؤ, lzؤQ.Odaؤ dؤدز[Hدؤzدؤدؤ ؤ tftadؤدؤ.ؤدؤ[ftftsؤ frjstslsؤ.j.lsfrjsؤ.j.دؤدؤ Hدز tftدؤsؤHlzؤlsؤ, tftsدlzؤj.دزدز ؤ tftsfrjؤj.Hfrjsؤtsدؤ frjsؤtؤj.دؤj.دزدؤ2 Bدؤtslsؤj.ؤدؤsدؤsدؤدؤ, frؤlzؤj.lstsدؤ ؤ ؤfrjsدؤsfrjsدؤ, tftadؤدؤ.ؤدؤ[ftftsؤ Odؤ2Odzؤ.Lؤ tadؤfrؤ.ؤO, ؤtsؤstsدؤ ؟ tftدؤj.Hfrjsؤ.Odز^w ls tftدؤsؤHlzؤlsؤ , tftsدlzؤj.دزدز ؤ tftsfrjؤj.Hfrjsؤtsدؤ frjsؤtؤj.دؤj.دزدؤ2 Bدؤtslsؤj.ؤدؤsدؤsدؤدؤ[;
b) ,stستدؤHدؤدؤ.ؤ^w دؤ, tftadؤ دؤjؤtsؤ ؤtsؤHدؤjؤsfrjsدؤ, lsؤj.frؤدؤj. frjstستدؤHدؤدؤ.ؤ^w frjstslsؤ.j.lsfrjsؤlz^h دؤدؤ[,stsدؤ[lsؤj.lsؤOدؤ[,stsؤHؤj.ؤfrؤO ؤ taؤOدؤ[ؤOؤ دؤ ؤ دؤ3ؤOدؤ2ؤOؤsؤO tftس ؤ.ؤfrjsدؤ, frؤ^w.LؤOدؤدؤ2 frؤ tftدؤsؤHlzؤlsؤOدؤ[, tftsدlzؤj.دزدز دؤ[tftsfrjؤj.Hfrjsؤtsدؤ frjsؤtؤj.دؤj.دزدؤ2 Bدؤtslsؤj.ؤدؤsدؤsدؤدؤ[, دؤ

c) υ ,uj ls d[dtj ⁱˢ ʰ j,?frnJ taOBtslsr , tJ[tdsH,jdzOdzdtsO dzOuq[tsdzOdz dz dtJ[tstaoOdzOdtJ[ϑdzOfrJsq[, ∧ ϕ[, J [ ] , Htdzϑd[dtJ[dtJ,xHlzdzOtdsHdz dtJ[tstaoOdzq[LOuq[wdtJ[d[tJ[tdsu[dtJ[frJstslsoj,lsfrJsolz ⁱˢ ʰ d[dtJ[dtJ,xHlzdzOtdsHdz dtJ[Ww tstdzdtJOdtJ[.

ПРИМЕЧАНИЕ: [OBtsuOw dtdzJ[tJ⊙ Br dzO frJsLHOdzO LOdtsots 27-? frJ,frfrnJ[j? ŞtsdtJ[frfrnJ[d (2004 dtsH).

[OBtsuOw dtdzJ[tJ⊙ Br dzO taOfrJW tstadtJ[tdsoOdzO 31-? frJ,frfrnJ[j? ŞtsdtJ[frfrnJ[d (2008 dtsH) tJ[ts LOoj,td^h j,dz[d[j,y dtJOdzaOlsO.

TFFJ	Фруктовым и овощным сокам	CX-801	CX/FJ	Бразилия

Круг ведения

H tJ[j,ud[Odz dzO^w taOBtsuO^w dtdzJ[tJ⊙.

a) tJ[j,taj frnJtJOstad[oOj ls d[frnptsH d[ls otsj,H d[dtsd[dtJ,j ⁱˢ ʰ d[j,frn^w frJsOdzaOtdsr d[lzÇOLOdz[^w ŞtsH,jÇfnO Hdz^w Ww tdzÇlstsor ⁻ d[tsotsh dz ⁻ frJsÇtso, ⊙ lsOÇ>xj frnp^wLOdzdz ⁻ frJ dz[dtJ[tJ[tdsHlzÇlstso, frfrJ dzO^wfrJ dzO tsBh d[j frJsOdzaOtdsr ;

b) tJ[j,taj frnJtJOstad[oOj ls d[dtJsH,jtdz[d[LOd[tdzj ls dtJ,j lstsHr OdzOdz[LO d[tslsBtstaOHOdzdz ⁻ Hdz^w ⁱ lsd[⁻ tJ[tdsHlzÇlstso;

c) LOoj,td^h Oj ls frnpts^ˢ taOBtslslz Hts 28-? frJ,frfrnJ[d ŞtsdtJ[frfrnJ[d (2005 dtsH).

ПРИМЕЧАНИЕ: Ç lsOtaOBtsuO^w dtdzJ[tJ⊙ Br dzO taOfrJW tstadtJ[tdsoOdzO 28-? frJ,frfrnJ[j? ŞtsdtJ[frfrnJ[d (2005 dtsH) tJ[ts LOoj,td^h j,dz[d[j,j dtJOdzaOlsO.

TFPHQFF	Обработке и обращению быстрозамороженных пищевых продуктов	CX-805	CX/PHQFF	Таиланд

Цели

] Ooj,td^h d[ls taOLtaOBtslsÇlz dtJ,xHlzdzϑdtsHdzdtsdts ŞtsH,jÇfnO tJ[taOÇlsd[Ç d[Hdz^w tJ[j,taj taOBtslsÇd[d[tsBtaOBtslsÇd[Br frJstdtsLOdtJstdtsx,j,dzdz ⁻ tJ[tdsHlzÇlstso tJ[d[lsOdzaq[^w.

Круг ведения

[j^h j,dz[j ofnj ⁻ dzϑÇtstJ[dofh d[⁻ frJ^w tJ[tdsodzj dtJ ofÇdz uO^w otstJ[tdsfrJ ÇOujfrJsoO d[Bj,LtstJOfrJdzfrJsd[, frJ ,uj dz ⁱˢ tJ[tdsHod[x,j,dz[^w ÇtsH,jÇfnO Hts otsfrJ dtJsdts ⁱ lsOtJO.

ПРИМЕЧАНИЕ: Ç lsOtaOBtsuO^w dtdzJ[tJ⊙ Br dzO taOfrJW tstadtJ[tdsoOdzO 31-? frJ,frfrnJ[j? ŞtsdtJ[frfrnJ[d (2008 dtsH) tJ[ts LOoj,td^h j,dz[d[j,j dtJOdzaOlsO.

КООРДИНАЦИОННЫЕ КОМИТЕТЫ ФАО/ВОЗ

Членство

Y dzj dzsts ɔ frjstslsɔ ј lsfrjsɔ lzꝏ ʰ ј dzj ꝗtsdzjflsj lsj tslsꝗtɔ lsts н dzʷ ɔ fnj ꝑ ɔtsfrjz+ꝏtɔfrjsɔ -ꝏ dzj dzsɔ d fnfrjs ꝏ d[dzz ꝑ ꝏ dzj dzsɔ ∧ φ ∫ d/d[dz[ ] ∫], ꝗtslststɔ ј ɔ ꝑ ts+ʷ ls ɔ frjsfrjsꝏ ş tsdzjfnfnp[d "ş ts+ј ꝗfnφ dz[dzj dzsꝏtɔ[lzfn] ɔ tɔꝏdzꝗꝏꝑ frjstslsɔ ј lsfrjsɔ lzꝏ ʰ ј dts cj tstɔꝏꝏʷ d ꝏ ј frꝗtsdts tɔꝏ tsdzꝗ

Круг ведения

a) tsf tɔj н ј dzj dz[j tf tɔtsɔ dzj dz3 d tf tslstɔj ʙ dzsfrjsj ꝗ tɔj ɔd[tsdzꝗ ꝗꝏfnꝏꝏʰ d[ꝑfnʷ frjsꝏdzꝏtɔdstsɔ dzꝗ tf tɔtsꝏ+lzꝗls tf d[lsꝏdz[ʷ d ꝗtsdzꝗtɔdstsdzʷ dzꝗ+ tf tɔtsꝏ+lzꝗlsꝏdzɔ[tf d[lsꝏdz[ʷ;

b) frjs+ј ꝗfrjsɔ d[j ɔ dzꝗstɔ[ş tsdzɔ[lsj lsꝏ dzꝗdzꝏ+ d[ɔ ꝏdz[ʸ ꝗtsdzꝗꝏstsɔ, dzꝗ tsʙꝑts+d[dz3 ꝑ н dzʷ tsʙ dzj dzꝗ d[dzꝑ tstɔdz3ꝏu[d ј ꝗ ts tf tɔj н dzꝗꝏꝏj dz3 ꝑ dzꝗstɔdz3ꝗlsd[ɔ dzꝗ-tf tɔꝏ tsɔʳ ꝑ d[dz[ʸu[d[ꝗlsd[ɔꝏꝑ d tf tɔtsʙ dzj dz3ꝏꝑ, tsʙ lzfnjtsɔ dzj dzꝗ ꝑ ꝗtsdzꝗstɔdzj dz3 dzꝗ+ tf tɔtsꝏ+lzꝗlsꝏdz3[tf d[lsꝏdz[ʷ, d frjsɔ[dz3zdz[tɔtsɔ ꝏdz[j lzꝗtɔj tf dzj dz[ʷ d[dzꝑ tɔꝏfrjstɔdzꝗlstɔtɔ ꝗtsdzꝗstɔdsdzʷ L ⊙ tf tɔtsꝏ+lzꝗlsꝏdz3[tf d[lsꝏdz[ʷ;

c) tf tɔj н frjsꝏ ɔ dzj dz[j ş tsdzɔ[fnfnp[d tɔj ꝗtsdzj dzꝏꝏu[d ꝑ tslsdzꝗfnj lsj dz dzꝗ tɔꝏ tɔꝏ tslsꝗ d[tsʙ ʰ ј dzɔ[tɔtsɔʳ ꝑ frjsꝏdzꝏtɔdstsɔ н dzʷ tf tɔtsꝏ+lzꝗlsꝏ, d[dzꝗj tɔj frjzꝏ ʰ d[ꝑ tɔj ɔd[tsdzꝗ ɔ lstsdz3 ꝏu[d fnp dzj tf tɔtsꝏ+lzꝗlsꝏ, ꝗtslststɔ ј ş tsdzɔ[lsj ls fnjꝏd[lsꝏj ls tsʙ dzꝏ+ꝏꝏʰ d[dzꝑ tf tslsj dzꝏu[d[ꝏdzsdz3 н dzʷ dzj ɔ н lzdzꝗtɔdstsꝏ+ dzꝗstɔ tɔ dzꝗꝏ ɔ ʙ lz+lzʰ ј dz3

d) tɔꝏ tɔꝏ tslsꝗꝏ tɔj ɔd[tsdzꝗdz dzꝗ ꝑ frjsꝏdzꝏtɔdstsɔ н dzʷ tf tɔtsꝏ+lzꝗlsꝏ tf d[lsꝏdz[ʷ, d[dzj ꝏʰ d[ꝑ ꝑ ts+ н ј dz[j d[fnꝗdzʷ ꝏu[d[lsj dz dzꝗ d[dzꝑ tf tsꝏu[d d[fnꝗdzʷ ꝏu[d[lsj dz dzꝗ ɔ dzꝗstɔ[tɔj ɔd[tsdzꝗ

e) tf tɔɔ dzj ꝏu[d[j ɔ dz[dz3ꝏdz[ʷ ş tsdzɔ[fnfnp[d ꝗ dzʷ ʙʳ dz3 ꝏfnf j ꝗlsꝏdz3 tɔꝏ tslsꝗ ş tsdzɔ[fnfnp[d, d[dzj ꝏʰ ј ꝗ tsfnjsʙ tsj L dzꝗꝏu[d dz[j н dzʷ tɔj ɔd[tsdzꝗ

f) frjsɔ[dz3zdz[tɔtsɔ ꝏdz[j ꝗtststɔ+d[dzꝗꝏu[d[ɔ fnj ꝑ tɔꝏ tslsꝗ tf ts tf ts+d tslstsɔꝗ j tɔj ɔd[tsdzꝗdz dzꝗ ꝑ frjsꝏdzꝏtɔdstsɔ dzꝗ tf tɔtsꝏ+lzꝗlsꝗ tf d[lsꝏdz[ʷ, tf tɔtsꝏ+ j dzꝗdzꝗdzꝗꝑ dzj ɔ н lzdzꝗtɔdstsꝏ+ dzꝗ dzj[tf tɔꝏ d[lsj dz frjsɔ j dzꝗdzꝗ dzj[d dzj tf tɔꝏ d[lsj dz frjsɔ j dzꝗdzꝗ dzj[tstɔꝏdz[ʷ L ⊙ u[d[ʷ dzj[ɔ tɔj ɔd[tsdzꝗ;

g) ɔʳ tf tsdzꝗdz[j dz[j tsʙ ʰ ј ꝑ ꝗtststɔ+d[dz[tdzꝏʰ ј ꝑ tɔtsdz[н dzʷ tɔj ɔd[tsdzꝗ d lsꝏd[ꝑ tɔꝏdzɔ[ꝑ ꝏ lzdzꝗu[d[ꝑ, ꝗtslststɔ ј dzj sdzlsʙʳ lsꝏ н tsɔ j tɔj dzꝗ ј dzjz ş tsdzɔ[fnfnp[d ј ꝑ;

h) frjsɔ[dz3zdz[tɔtsɔ ꝏdz[j tf tɔ[dzj dzꝗdz[ʷ u[d dzꝗdzꝗ frjsꝏdzꝏtɔdstsɔ ş ts+ј ꝗfnꝏ d[fnpʷ L ꝏdz[ꝑ fnj dz[dzj н ts ꝗlzdzj dzꝗstsɔ.

Акроним	Дата создания	Координационные Комитеты ФАО/ВОЗ	Код	Каталожное обозначение	Страна-координатор
CCAFRICA	1974 dts+	tf ts φʷ tɔ[ꝗj	CX-707	CX/AFRICA	ꝗ ꝏdz[ʉ ј dzj ɔꝏdz ş j dz[ʷ, [ɔd[tf j ls,] d[ꝗj tɔ[ʷ,] d[dzɔꝏ ɔ j , u ɔꝏdzꝏ ∫ ꝏdtsꝗꝗts, ꝗ ꝏdz[(2-ꝑ), ş ꝏdzj tɔdzdz **Кения**

CCASIA	1978 dtsH	tJ[ts ϕ L d[d	CX-727	CX/ASIA	J OdzO2 L d[w, Λ d[dz[t[J d[dz, υ O[dzOdza, R dzatsdzJ L d[w, υ O[dzOdza (2-2), J OdzO2 L d[w (2-2), sJ d[lsO2, C tJ[tsdzJ[w, υ O[dzOdza (3-2), J OdzO2 L d[w (3-2), [J frJ[lzs dz[SO sJ tstaJ w, R dzatsdzJ L d[w (2-2), C tJ[tsdzJ[w, υ O[dzOdza (4-2) **Индия**
CCEURO	1965 dtsH	tJ[ts [ə dtstJ[J	CX-706	CX/EURO	z ə J 2 υ Odad[w, ϕ ə frJstad[w, z ə J 2 υ Odad[w (2-2), ϕ ə frJstad[w (2-2), z ə J υ d[w, R frJ[Odzd[w, H dzs ə O υ SO w [J frJ[lzs dz[SO, z ə J 2 υ Odad[w (3-2), 1 tsdz h O **Нидерланды**
CCLAC	1976 dtsH	tJ[ts frJstaOdzOdz J Osd[dzSts2 ϕ dzJ tad[Sd d sOtad s frJ[tsdts B O frJ J 2 dzO	CX-725	CX/LAC	J J Sfrr[SO, υ tdzdzə O2, sJ tzs O, sJ tsfrJsO [d[SO, J tad d[dz[w, υ tdzdzə O2 2-2), [tsdzJ[dzd[SOdz frSOw [J frJ[lzs dz[SO, ϕ tasJ dzs[dzO, J J Sfrr[SO (2-2), sJ tsfrJsO [d[SO (2-2) **Чили**
CCNEA	2001 dtsH	tJ[ts frJstaOdzOdz J dz[x] dzJ dts J tsfrJstsSO	CX-734	CX/NEA	[d[J[J J ls, R tstaHOdzJ[w, υ lzdzJ[fr J d[ə Odz **Иран**
CCNASWP	1990 dtsH	tJ[ts H J ə J tadzs2 ϕ dzJ tad[SJ d[J dts- 1 OJ OHdzs2 1 O frJsd υ d[-tsdts tsSJ Odzd	CX-732	CX/NASWP	H tsJ H d[dzJ dzdz J z lsOts ϕ dzJ tad[Sd, ϕ ə frJstaOdz[w, s Odzd HO, 1 tsə O v 1 J dzOdzad[w, H z ϕ (2-2), ϕ ə frJstaOdz[w (2-2), s Odzd HO (2-2), H OdzJ sO, υ tsdzd O, 1 OJ[lzO 1 tsə O v J ə d[dzJ w **Вануату**

КОМИТЕТ, СОЗДАННЫЙ В СООТВЕТСТВИИ С ПРАВИЛОМ XI.1(A) (ПЕРЕИМЕНОВАН И ВОССОЗДАН)

Акроним	Название	Код	Каталожное обозначение
CGECPMMP	**Объединенный Комитет государственных экспертов ФАО/ВОЗ по своду принципов, касающихся молока и молочных продуктов**	**CX-703**	**CX/CPMMP**

Круг ведения: frjsнQdz[j dzjкнlzdzQdsнdz ŞfŞtsнj Şfrjso d frjsQdzQdsso, ŞQfnQ^x h d[Şfrjv dzjsdzsŞQ d dzjsdzsudz Şf tdsнlzŞlsso.

ПРИМЕЧАНИЕ: frjsнQdz^ ϕ J d J J] ə 1958 dsнlz d frjdz[lsfnJ B^j jнd[dzjdzdzs? tf tdsstaQdz3dzjs? ^ ϕ J /J J] tf ts frjsQdzQdsQdz3нdzv tf d^h jə^r Şf tdsнlzŞlsso ŞQŞ əfnjftsdjsoQlsj dz dz ? tstaQdz ştsdz3ffrfrnj[d "ştsнj Şfnϕ dz[dzj dzsQtaQ[lzfr]' frjsdzŞfrjdzs tf taQo d[dzz XI.1(A). J 1993 dsнlz tf j tajj d[dzj dzsso Qdzə ştsdz3[lsj ls ştsнj ŞfnQ tf ts dzjsdzsŞlz d dzjsdzsudz dz3 tf tdsнlzŞlsQdz3 d ətsfrfrjsнQdzŞQŞ əfnjftsdjsoQlsj dz dz ? tstaQdzfrjsdzŞfrjdzs tf taQo d[dzz XI.1(b)(i) (frjz3 taQнj dzl] taQo d[dzz tf tdsujнlztaQ).

ОБЪЕДИНЕННЫЕ СОВЕЩАНИЯ СО СТОРОННИМИ ОРГАНИЗАЦИЯМИ (УПРАЗДНЕННЫЕ)

Акроним	Название	Код	Каталожное обозначение
CXTO	**Объединенное совещание Кодекса/IOOC по стандартизации столовых оливок**		**CX/TO**

Круг ведения: lzlso j ta>нj dzdzs j 18-ts? frj frfrnj j ? ştsdz3ffrfrnj[d, J B^j jнd[dzjdzdzs j frjso j^h Qdzj ştsнj ŞfnQ/IOOC B^r dzs tf tdso j нj dzs dzQ frj j ujd[Qdz dzs? tsfrjdzso j ə ujj dz^x taQ.taQə tslsŞd frjsQdzQdsQ нdzv frjsdzsso^r Şf tsdz[ə tsŞ.

ПРИМЕЧАНИЕ: ‹ lsts frjso j^h Qdzj dzj B^r dzs əfnjftsdjsoQlsj dz dz dz3 tstaQdzsdz3 tf tajнlzfrjdz3slstajdzdz dz3ŞQŞd[dz3dz[B ts ŞtsdzŞtajlsdz dz3 tf taQo d[dzsdz3 ştsdz3ffrfrnj[d "ştsнj ŞfnQ ϕ dz[dzj dzsQtaQ[lzfr]', dzs frjdzjнtsoQdzs lsts? ×j j tf tdsujнlztaj, ulsts d ŞtsdzŞ[lsj ls ştsнj ŞfnQ tf ts lstsoQtaQdz3 tf tad taQ.taQə tslsŞj frjsQdzQdsso ştsнj ŞfnQ.

GEFJ	Объединенные группы экспертов UNECE/"Кодекса Алиментариус" по стандартизации фруктовых соков	CX-704	CX/FJ

Круг ведения: toOl.toOsstslsCfOtsвh ј dtj[tdsso r ⁚ frjsOdwOtdstso нdzw ww tdzCflstso r ⁚ frjsCftso, Cfsdzj dzsdtaq[tdsso Odzdz ⁚ ww tdzCflstso r ⁚ frjsCftso d[dzj Cfl sOtdsso.

ПРИМЕЧАНИЕ: tsвi ј нd[dtj dzdz ј dtdzfjtf r ‹ Cfrfj ј tdstso [C ş [[l /"ştsн ј Cfnj ф dzf[dtj dzsOtaq[lzfr]' dtj в r dzf ə frfjftsdtjsoOlsj dz dz dtj[tstaoOdzDtj[, tf tcj нlzfrpjtjststcj dzdz dtj[CCf d[dtj dzf в ts Cfsdzftcj lsdz dtj tf toOə d[dtsdtj ştsdtj[frfrpj[d "ştsн ј Cfnj ф dzf[dtj dzsOtaq[lzfr]', dts frpdj нtsə Odzf lsts? ‹ ј ј tf tdsuj нlztcj, ulsts d[Cfsdtj[lsj lsr ştsн ј Cfnj O tf ts lstsə Otaq Odtj tf tad[toOl.toOsstslsCj frjsOdwOtdstso ştsн ј Cfnj O.

U tf toOl.нdtj dz 23-? fnj frfrpj[j ? ştsdtj[frfrpj[d (1999 dtsн). [Osstsl sO [в i ј нd[dtj dzdts? dtdzfjtf r в r dzO tf j tcj нOdzO u tf j ud[Odz dts? dtj ‹ tf toOə d[lsj dz frjsə j dzdts? dtdzfjtf j ştsн ј Cfnj O tf ts w tdzCflstso r dtj frjsCfOdtj

GEQFF	Объединенные группы экспертов UNECE/"Кодекса Алиментариус" по стандартизации быстрозамороженных пищевых продуктов	CX-705	CX/QFF

Круг ведения: [в i ј нd[dtj dzdz ј dtdzfjtf r ‹ Cfrfj ј tdstso [C ş [[l /"ştsн ј Cfnj ф dzf[dtj dzsOtaq[lzfr]' tf ts frjsOdwOtdstsd[L Oud[d в r frjstdsL Odtjstdstsk ј dzdz ⁚ tf d[h ј ə r ⁚ tf tdsн lzCflstso вlzн ј ls tslsə ј uCfls L O toOl.toOsstslsCfz frjsOdwOtdstso нdzw в r frjstdsL Odtjstdstsk ј dzdz ⁚ tf d[h ј ə r ⁚ tf tdsн lzCflstso frjsdtCfrpjtdts [в h d[dtj tf tad[dtjud[tf Odtj "ştsн ј Cfnj ф dzf[dtj dzsOtaq[lzfr]'.

[в i ј нd[dtj dzdzw dtdzfjtf O вlzн ј ls tslsə ј uCfls L O tsвh d[j frjstsвtaO k ј dzdzw, tstf tcj н ј dtj dzdzw, toOtj Cfd tslsн ј dz dz ⁚ frjsOdwOtdstso нdzw в r frjstdsL Odtjstdstsk ј dzdz ⁚ tf d[h ј ə r ⁚ tf tdsн lzCflstso, Cfsdtcj lsdts dtj tf j tcj нOdzdz ⁚ ştsdtj[frfrpj[j ? нtdzdtsdtjz ştsdtj[lsj lsz ştsн ј Cfnj O, lsOCfsdtjz CfOC tf ts tə в j d[tə в dz dtj tf tdsн lzCflsOdtj dtjwfrjz, tf j tcj toOsstslsOdzdtsdtjz dtjwfrjz d[tf tdsн lzCflsOdtj d[L dtjwfrjO tf lsd[u . ulsOdwOtdst ,

toOl.toOsstslsOdzdz ј Cfsdtj[lsj lsOdtj[ştsн ј Cfnj O tf ts lstsə Otaq Odtj нdzw в r frjstdsL Odtjstdstsk ј dzdz ⁚ tf d[h ј ə r ⁚ tf tdsн lzCflstso, нtsdtj dz frjstdsə j lsfrjsə tsə Ods tsвh ј dtjz frjsOdwOtdstz, lzfrjsOdtsə dtj dzdtsdtjz [в i ј нd[dtj dzdts? dtdzfjtf ts? ‹ Cfrfj ј tdstso [C ş [[l /"ştsн ј Cfnj O ф dzf[dtj dzsOtaq[lzfr]' tf ts frjsOdwOtdstsd[L Oud[d в r frjstdsL Odtjstdstsk ј dzdz ⁚ tf d[h ј ə r ⁚ tf tdsн lzCflstso, d[нtsdtj dz в r ls dtjO frjstdsə j lsfrjsə lzвh ј dtj ‹ lsOtj ј tf j tcj нOdzz ј dtjz frj uj dz в Cfstsdtн d[dtjO ud[d.

ПРИМЕЧАНИЕ: [в i ј нd[dtj dzdz ј dtdzfjtf r ‹ Cfrfj ј tdstso [C ş [[l /"ştsн ј Cfnj ф dzf[dtj dzsOtaq[lzfr]' dtj в r dzf ə frfjftsdtjsoOlsj dz dz dtj[tstaoOdzDtj[, tf tcj нlzfrpjtjststcj dzdz dtj[CCf d[dtj dzf в ts Cfsdtcj lsdz dtj tf toOə d[dtsdtj ştsdtj[frfrpj[d "ştsн ј Cfnj ф dzf[dtj dzsOtaq[lzfr]', dts frpdj нtsə Odzf lsts? ‹ ј ј tf tdsuj нlztcj, ulsts d[Cfsdtj[lsj lsr ştsн ј Cfnj O tf ts lstsə Otaq Odtj tf tad[toOl.toOsstslsCj frjsOdwOtdstso ştsн ј Cfnj O. U tf toOl.нdtj dz 23-? fnj frfrpj[j ? ştsdtj[frfrpj[d (1999 dtsн). [Osstsl sO [в i ј нd[dtj dzdts? dtdzfjtf r в r dzO tf j tcj нOdzO ştsdtj[lsj lsz ştsн ј Cfnj O tf ts tf j tcj toOsstslsOdzdz dtjw tdzCflsOdtj d[tsə tsh Odtj (frpj Cfdzə ə j нj dzdw ‹ lstsdts ştsdtj[lsj lsO).

РАЗДЕЛ VI

ЧЛЕНСКИЙ СОСТАВ

- ʏdzjdz⊅ʃ⊂q⊂ frjsfrjs⊙ɔ ʂtsdzʃ⊂frfrjʃ⊂q⊂ "ʂtsнj⊂frj ϕdzʃ⊂dzjdz⊅⊂tɔq⊂lzfrj' tʃ⊂ts frjsfrjstsʷdzq⊂ˢ dz⊅⊙ɔdzfrjs 2016 dtsн⊙
- ʃ⊂frjdz⊅ɔdz⊂j ʷʷlzdz⊅⊂upʃ⊂q⊂ ʂtsdz⊅⊂⊂lsdz⊂ ⊂ ʅjdz⊅tdtsɔ ʂtsнj⊂frj⊙ (υfrjs⊙dz⊅ɔdzjdz⊂ ɔ 1999 dtsнlz.)
- ʃ⊂вdz⊅ɔdzʷjdzʒ⊙ʷ q⊂dz⊅ʷʷtstɔdzʒ⊙upq⊂ʷ ɔ tslsdz⊅ʰ jdz⊅q⊂q⊂ ʂtsdz⊅⊂⊂lsdz⊂ ⊂ ʅjdz⊅tdtsɔ q⊂ʅpdzjdz⊅ʃ⊂tsdts frjsfrjs⊙ɔ⊙ʂtsнj⊂frj⊙ tɔ⊙Ldzjʰ jdz⊅⊙ dz⊅⊙ɔjв-frj⊙⊅lsj ʂtsнj⊂frj⊙: http://www.codexalimentarius.org

ЧЛЕНСКИЙ СОСТАВ КОМИССИИ "КОДЕКС АЛИМЕНТАРИУС"

Страны-члены и годы присоединения

	Страны-члены	Год присо-единения	Регион
1	ϕʷ ɡ⊙dzfrJs⊙dz	2005	ϕLcʷ
2	ϕdzɜ⊙dzfʷ	1992	[ɔtdsJ⊙
3	ϕdzJ cftɕ	1970	ɹ dzcJ dzf? ɹ tsfrJsts?
4	ϕdzfsdz⊙	1990	ϕʷ tɕcJ?⊙
5	ϕdzfcdz⊙cɹ ɹ ⊙tɕɜlzн⊙	1988	∫ ⊙scdzfJ?⊙ʷ ϕdzJ tɕcJ?⊙c ʂ⊙tɕcɜfrJ?cJ? ɜ⊙frJ? dz
6	ϕtɕJ dzscdzf⊙	1963	∫ ⊙scdzfJ?⊙ʷ ϕdzJ tɕcJ?⊙c ʂ⊙tɕcɜfrJ?cJ? ɜ⊙frJ? dz
7	ϕtɕdzJ dzfʷ	1994	[ɔtdsJ⊙
8	ϕɔfrJstɕ⊙dzcʷ	1963	ʊ dts-ʅ ⊙J⊙нdz⊙ʷ ʊ⊙frJs ʊcd?-tsdts tsʂJ ⊙dz⊙
9	ϕɔfrJstɕcʷ	1963	[ɔtdsJ⊙
10	ϕLJtɕɜ⊙?нx⊙dz	2011	[ɔtdsJ⊙
11	ɹ ⊙ɜ⊙dzJfrJ?cJ ʃ frJstɕtsɔ⊙	2002	∫ ⊙scdzfJ?⊙ʷ ϕdzJ tɕcJ?⊙c ʂ⊙tɕcɜfrJ?cJ? ɜ⊙frJ? dz
12	ɹ ⊙?tɕJ?dz	1981	ɹ dzcJ dzf? ɹ tsfrJsts?
13	ɹ ⊙dzfz⊙нJʰ	1975	ϕLcʷ
14	ɹ ⊙tɕɜ⊙нtsfn	1970	∫ ⊙scdzfJ?⊙ʷ ϕdzJ tɕcJ?⊙c ʂ⊙tɕcɜfrJ?cJ? ɜ⊙frJ? dz
15	ɹ J dz⊙tdzfn	2006	[ɔtdsJ⊙
16	ɹ J dz ɡcʷ	1963	[ɔtdsJ⊙
17	ɹ J dzcL	1992	∫ ⊙scdzfJ?⊙ʷ ϕdzJ tɕcJ?⊙c ʂ⊙tɕcɜfrJ?cJ? ɜ⊙frJ? dz
18	ɹ J dzfdz	1974	ϕʷ tɕcJ?⊙
19	ɹ lzls⊙dz	1999	ϕLcʷ
20	ɹ tsdzɔcʷ (∫ dzscdsdz⊙ʊcdtsdz⊙dz dzsJ ʅ tsfnzн⊙tɕfrJsɔts)	1971	∫ ⊙scdzfJ?⊙ʷ ϕdzJ tɕcJ?⊙c ʂ⊙tɕcɜfrJ?cJ? ɜ⊙frJ? dz
21	ɹ tsfnpzfʷ c ɹ Jtɕ-ʊJ dtsɔcdz⊙	2007	[ɔtdsJ⊙
22	ɹ tslsfnp⊙dz⊙	1978	ϕʷ tɕcJ?⊙

23	ɹ tɑ⊙L ɔʃdzʃw	1968	ʃ ⊙sɔʃdzj⊙ʃ⊙v ϕ dzj tɑɔʃ⊙ʃ⊙ɔʃ ʂ⊙tɑɔʃв frʃ⊙ʃ? в⊙frfnj ʃ? dz
24	ɹ tdzdzj ʃ? -ʃ ⊙tdzfrfrj⊙dz⊙dz	1997	ϕ L ɔʃw
25	ɹ tsdzz⊙tɑɔʃw	1969	[ɔtdtsʃ⊙
26	ɹ ɮtɑ⊙ʃ⊙ʃdz⊙ ∨ ⊙frjs	2002	ϕ w w tɑɔʃ⊙ʃ⊙
27	ɹ ɮtdzdzdz ɔʃ	1964	ϕ w w tɑɔʃ⊙ʃ⊙
28	ʂ⊙вts-ʃ j tɑ-н j	1981	ϕ w w tɑɔʃ⊙ʃ⊙
29	ʂ⊙dzвts-н k ⊙	1974	ϕ L ɔʃw
30	ʂ⊙dzj tdzdz	1969	ϕ w w tɑɔʃ⊙ʃ⊙
31	ʂ⊙dz⊙н⊙	1963	н j ɔ j tɑdz⊙w ϕ dzj tɑɔʃ⊙ʃ⊙
32	∨ j dzstɑ⊙dz dzs⊙w tɑɔʃ⊙ʃ⊙dzʃ⊙v [j frjʃ ɮвzɔʃ⊙ʃ⊙	1971	ϕ w w tɑɔʃ⊙ʃ⊙
33	Y ⊙н	1978	ϕ w w tɑɔʃ⊙ʃ⊙
34	Y ɔʃdzʃ	1969	ʃ ⊙sɔʃdzj⊙ʃ⊙v ϕ dzj tɑɔʃ⊙ʃ⊙ɔʃ ʂ⊙tɑɔʃв frʃ⊙ʃ? в⊙frfnj ʃ? dz
35	ʂ ɔʃ ls⊙ʃ?	1984	ϕ L ɔʃw
36	ʂ tsdzzdzвɔʃw	1969	ʃ ⊙sɔʃdzj⊙ʃ⊙v ϕ dzj tɑɔʃ⊙ʃ⊙ɔʃ ʂ⊙tɑɔʃв frʃ⊙ʃ? в⊙frfnj ʃ? dz
37	ʂ tsdzj stdrʃ⊙ʃ j ʃ frjstdtsɔ⊙	2009	ϕ w w tɑɔʃ⊙ʃ⊙
38	ʂ tsdzts	1971	ϕ w w tɑɔʃ⊙ʃ⊙
39	ʃ frjstdtsɔ⊙ʂ ʃ⊙ʃ⊙	1998	ɔ dts-ʃ ⊙ʃ⊙н dz⊙v ɔ⊙frjs ɔ ɔʃ⊙ʃ⊙tsdts tsʃ j ⊙dz⊙
40	ʂ tsfrjs⊙-[ɔʃ⊙ʃ⊙	1970	ʃ ⊙sɔʃdzj⊙ʃ⊙v ϕ dzj tɑɔʃ⊙ʃ⊙ɔʃ ʂ⊙tɑɔʃв frʃ⊙ʃ? в⊙frfnj ʃ? dz
41	ʂ tsls-н 'R ɔ ɮz⊙tɕ	1969	ϕ w w tɑɔʃ⊙ʃ⊙
42	∨ tstɕɔ⊙ʃ⊙ʃw	1994	[ɔtdtsʃ⊙
43	ʂ ɮвʃ⊙	1964	ʃ ⊙sɔʃdzj⊙ʃ⊙v ϕ dzj tɑɔʃ⊙ʃ⊙ɔʃ ʂ⊙tɑɔʃв frʃ⊙ʃ? в⊙frfnj ʃ? dz
44	ʂ ɔʃ ʃ tɕ	1971	[ɔtdtsʃ⊙
45	Y j h frʃ⊙v [j frjʃ ɮвzɔʃ⊙ʃ⊙	1994	[ɔtdtsʃ⊙
46	ʂ tstɕj ʃ? frʃ⊙v ʃ ⊙tdts-н dzts- [j dzj s-tɑ⊙ʃ⊙ʃ⊙ʃ j frʃ⊙v [j frjʃ ɮвzɔʃ⊙ʃ⊙	1981	ϕ L ɔʃw
47	[j dzj s-tɑ⊙ʃ⊙ʃ⊙ʃ j frʃ⊙v [j frjʃ ɮвzɔʃ⊙ʃ⊙ʂ tsdzts	1970	ϕ w w tɑɔʃ⊙ʃ⊙
48	[⊙dzʃw	1963	[ɔtdtsʃ⊙
49	[k ɔʃ вzʃ⊙ʃ	2009	ϕ w w tɑɔʃ⊙ʃ⊙

50	⌡ ts⌡ɔ⌡⌠dz⌠⌡⌠⊙	1990	∫ ⊙s⌡⌠dz⌠⌡⌠⊙ʷ ϕ dz⌡ ⌡ɔ⌡⌠⊙⌡⌠⊙⌡⌠ ⌡⊙⌡⌠ɔ⌡⌠ʁ frj⌡⌠⌡⌠ ʁ⊙frj⌡⌠⌡⌠ dz⌡
51	⌡ ts⌡ɔ⌡⌠dz⌠⌡⌠⊙dz⌠⌡⌠⊙ʷ ⌡ ⌡ frj⌡⌠⌡⌠ʁ dz⌡⌠⌡⌠⊙	1971	∫ ⊙s⌡⌠dz⌠⌡⌠⊙ʷ ϕ dz⌡ ⌡ɔ⌡⌠⊙⌡⌠⊙⌡⌠ ⌡⊙⌡⌠ɔ⌡⌠ʁ frj⌡⌠⌡⌠ ʁ⊙frj⌡⌠⌡⌠ dz⌡
52	⌡ ⌡⌠⌡⌠⊙н ts⌡⌠⌡⌠	1970	∫ ⊙s⌡⌠dz⌠⌡⌠⊙ʷ ϕ dz⌡ ⌡ɔ⌡⌠⊙⌡⌠⊙⌡⌠ ⌡⊙⌡⌠ɔ⌡⌠ʁ frj⌡⌠⌡⌠ ʁ⊙frj⌡⌠⌡⌠ dz⌡
53	⌡ ⌡⌠⌡⌠⌡⌠j⌡⌠s	1972	⌡ dz⌡⌠⌡⌠⌡⌠ dz⌡⌠⌡⌠ ⌡ ts⌡⌠⌡⌠⌡⌠
54	н ⊙dz⌡⌠⌡⌠⌡⌠⊙н ts⌡⌠⌡⌠	1975	∫ ⊙s⌡⌠dz⌠⌡⌠⊙ʷ ϕ dz⌡ ⌡ɔ⌡⌠⊙⌡⌠⊙⌡⌠ ⌡⊙⌡⌠ɔ⌡⌠ʁ frj⌡⌠⌡⌠ ʁ⊙frj⌡⌠⌡⌠ dz⌡
55	⌡ ⌡⌠⌡⌠⊙⌡⌠⌡⌠⌡⌠⌡⌠⊙dz⌡⌠⌡⌠ dz⌡⌠⌡⌠ʷ ⌡ ⌡⌠⌡⌠dz⌡⌠⌡⌠ʷ	1988	ϕʷ ʷ ⌡⌠⌡⌠⌡⌠⊙
56	⌡ ⌡⌠⌡⌠⌡⌠ts⌡⌠⌡⌠j⌡⌠ʷ	1996	ϕʷ ʷ ⌡⌠⌡⌠⌡⌠⊙
57	⌡ frj⌡⌠⌡⌠ts⌡⌠⌡⌠dz⌡⌠⌡⌠ʷ	1992	⌡ ⌡⌠⌡⌠⌡⌠⌡⌠⌡⌠⌡⌠⊙
58	⌡ frp⌡⊙⌡⌠s⌡⌠⌡⌠dz⌡⌠⌡⌠	1972	ϕʷ ʷ ⌡⌠⌡⌠⌡⌠⊙
59	⌡ ʷ ʷ ⌡⌠⌡⌠ts⌡⌠⌡⌠⌡⌠⌡⌠ʷ	1968	ϕʷ ʷ ⌡⌠⌡⌠⌡⌠⊙
60	⌡ ⌡⌠⌡⌠⌡⌠⌡⌠⌡⌠⌡⌠j⌡⌠⌡⌠frj⌡⌠⌡⌠⌡⌠⌡⌠⌡⌠⌡⌠

78	Rfrjdz⊙dzaqw	1970	[ɔtdstj⊙
79	Rdzaqw	1964	ϕLqw
80	Rdzatsdzj⊙Lqw	1971	ϕLqw
81	Rtq⊙dz(Rfrjdz⊙dzfrj⊙v [jfrjlzBdzq⊙)	1966	ɹdzq⊙dzq? ɹtsfrjstsq
82	Rtq⊙q	1969	ɹdzq⊙dzq? ɹtsfrjstsq
83	Rtqdz⊙dzaqw	1963	[ɔtdstj⊙
84	RLtq⊙dqdz	1963	[ɔtdstj⊙
85	Rls⊙dzqw	1966	[ɔtdstj⊙
86	C dz3⊙?q⊙	1971	∫ ⊙sqdzfj⊙v ϕdzjtqq⊙dq S⊙tqqBfrjq? B⊙frfrjj?dz
87	C tjtsdzqw	1963	ϕLqw
88	Rtstq⊙dzqw	1966	ɹdzq⊙dzq? ɹtsfrjstsq
89	S⊙L⊙frjs⊙dz	2003	[ɔtdstj⊙
90	Sjdzqw	1969	ϕwtqq⊙
91	Sqtqqb⊙sq	1990	ɔ dts-l ⊙j⊙Hdzfj⊙v uq⊙frjs ɔdqtsdts tsqj⊙dzfj⊙
92	Sltzɔj?ls	1964	ɹdzq⊙dzq? ɹtsfrjstsq
93	Sr tqr Lfrjs⊙dz	2002	[ɔtdstj⊙
94	∫ ⊙tsfrjj⊙v l ⊙tdstsHdzfj- [jdzjstq⊙sqlujfrj⊙v [jfrjlzBdzq⊙	1995	ϕLqw
95	∫ ⊙sɔqw	1993	[ɔtdstj⊙
96	∫ qɔ⊙dz	1970	ɹdzq⊙dzq? ɹtsfrjstsq
97	∫ jfrjslsts	1984	ϕwtqq⊙
98	∫ qBjtqqw	1971	ϕwtqq⊙
99	∫ qɔqw	1972	ɹdzq⊙dzq? ɹtsfrjstsq
100	∫ qlsɔ⊙	1992	[ɔtdstj⊙
101	∫ ʁ ⊙fnjdzBlztqr	1963	[ɔtdstj⊙
102	∫ ⊙H⊙q⊙frj⊙tq	1966	ϕwtqq⊙
103	Madzɔqq	1971	ϕwtqq⊙
104	∫ ⊙dz?Lqw	1971	ϕLqw
105	∫ ⊙dzHqɔfrj⊙qj ∫ frjststsɔ⊙	2008	ϕLqw
106	∫ ⊙dzq	2003	ϕwtqq⊙
107	∫ ⊙dzls⊙	1966	[ɔtdstj⊙

108	∫ ⊙o t⊙ ĵ s⊙ dz ĵ w	1996	ϕ w w t⊙ ĵ ⊙
109	∫ ⊙o t⊙ ĵ ⊙ ĵ ?	1971	ϕ w w t⊙ ĵ ⊙
110	∫ ĵ ĵ ⊙ frp ĵ ⊙	1969	∫ ⊙s ĵ dz ĵ ⊙ v ϕ dz ĵ t⊙ ĵ ⊙ ĵ ⊙ ĵ s ⊙ t⊙ ĵ B frj ĵ ⊙ ĵ ? B ⊙ frfnj ĵ ? dz
111	∫ ĵ ⊙ t⊙ ĵ s dz ĵ L ĵ w (∨ ĵ H ĵ t⊙ ⊙ s ĵ ⊙ dz ĵ ĵ z ĵ s ⊙ s r)	1993	⊃ ⊙ s-ı ⊙ ĵ ⊙ H dz ĵ v ı ⊙ frjs ∪ ⊙ ĵ ⊃ t s ⊙ s t s ĵ j ⊙ dz ĵ
112	∫ t s ⊙ dz t s ⊙ dz ĵ w	1992	ϕ L ĵ w
113	Y ĵ t⊙ dz s ⊙ s t s t⊙ ĵ w	2009	[⊙ t⊙ s t ĵ ⊙
114	∫ ⊙ t⊙ s ĵ ⊙ ĵ t s	1968	ϕ w w t⊙ ĵ ⊙
115	∫ t s L ⊙ dz ⊃ B ⊙ ĵ	1984	ϕ w w t⊙ ĵ ⊙
116	∫ ı w dz ⊃ ⊙	1978	ϕ L ĵ w
117	ı ⊙ dz ⊃ ĵ B ⊙ ĵ w	1999	ϕ w w t⊙ ĵ ⊙
118	ı ⊙ L z t⊙ dz	2011	⊃ ⊙ s-ı ⊙ ĵ ⊙ H dz ĵ v ı ⊙ frjs ∪ ⊙ ĵ ⊃ t s ⊙ s t s ĵ j ⊙ dz ĵ
119	ı ĵ t ĵ ⊙ dz	1974	ϕ L ĵ w
120	ı ⊙ H ĵ t⊙ dz ⊃ ⊙ dz r	1963	[⊙ t⊙ s t ĵ ⊙
121	ı t s ⊃ ⊙ v ı ĵ dz ⊃ ⊙ dz ⊃ ⊙ ĵ w	1963	⊃ ⊙ s-ı ⊙ ĵ ⊙ H dz ĵ v ı ⊙ frjs ∪ ⊙ ĵ ⊃ t s ⊙ s t s ĵ j ⊙ dz ĵ
122	ı ⊙ ĵ ⊙ t⊙ ⊙ dz ⊃ ⊙	1971	∫ ⊙s ĵ dz ĵ ⊙ v ϕ dz ĵ t⊙ ĵ ⊙ ĵ ⊙ ĵ s ⊙ t⊙ ĵ B frj ĵ ⊙ ĵ ? B ⊙ frfnj ĵ ? dz
123	ı ⊙ ĵ ⊙ ĵ t⊙	1997	ϕ w w t⊙ ĵ ⊙
124	ı ⊙ ĵ ⊙ ĵ t⊙ ĵ w	1969	ϕ w w t⊙ ĵ ⊙
125	ı t s t⊙ ⊃ ĵ ⊙ ĵ w	1963	[⊙ t⊙ s t ĵ ⊙
126	ĵ ⊃ ⊙ dz	1972	ı dz ĵ ⊃ ĵ dz ĵ ? ĵ t s frjs t s ĵ
127	ı ⊙ ĵ ⊙ ĵ frjs ⊙ dz	1970	ϕ L ĵ w
128	ı ⊙ dz ⊃ dz ⊃ ⊙	1972	∫ ⊙s ĵ dz ĵ ⊙ v ϕ dz ĵ t⊙ ĵ ⊙ ĵ ⊙ ĵ s ⊙ t⊙ ĵ B frj ĵ ⊙ ĵ ? B ⊙ frfnj ĵ ? dz
129	ı ⊙ ĵ z ⊙ ı t s ⊃ ⊙ v ı ĵ ⊙ ĵ dz ĵ w	1989	⊃ ⊙ s-ı ⊙ ĵ ⊙ H dz ĵ v ı ⊙ frjs ∪ ⊙ ĵ ⊃ t s ⊙ s t s ĵ j ⊙ dz ĵ
130	ı ⊙ t⊙ ⊙ s ⊃ ⊙ ?	1969	∫ ⊙s ĵ dz ĵ ⊙ v ϕ dz ĵ t⊙ ĵ ⊙ ĵ ⊙ ĵ s ⊙ t⊙ ĵ B frj ĵ ⊙ ĵ ? B ⊙ frfnj ĵ ? dz
131	ı ĵ t⊙ dz	1963	∫ ⊙s ĵ dz ĵ ⊙ v ϕ dz ĵ t⊙ ĵ ⊙ ĵ ⊙ ĵ s ⊙ t⊙ ĵ B frj ĵ ⊙ ĵ ? B ⊙ frfnj ĵ ? dz
132	∨ ⊙ dz ĵ t ĵ t ĵ ⊙ ĵ ⊙ dz	1968	ϕ L ĵ w
133	ı t s dz h ⊙	1963	[⊙ t⊙ s t ĵ ⊙
134	ı t s t⊙ s t s z⊙ ⊃ ⊙ dz ĵ w	1963	[⊙ t⊙ s t ĵ ⊙
135	s ⊙ s ⊙ t⊙	1971	ı dz ĵ ⊃ ĵ dz ĵ ? ĵ t s frjs t s ĵ

136	[ɟfrɟʃlzʙdzʃ⊙ʃ⊙ʃstsɟɟʷ	1971	ϕʟʃʷ
137	[ɟfrɟʃlzʙdzʃ⊙ʃ⊙ʃ tsdzʜtsɔ⊙	1997	[ɔtɑtsɟʃ⊙
138	[lzɟʒ dzɟʃʷ	1969	[ɔtɑtsɟʃ⊙
139	[tsfrfrɟʃ⊙ʃfrɟʃ⊙ʷ ʌ ɟ⊢ɟtɑ⊙ʊʃʃʷ	1993	[ɔtɑtsɟʃ⊙
140	[lz⊙dzɟ⊙	1988	ϕʷʷ tɑʃ⊙
141	ʊ ɟdzɟ⊙ʃ⊙ʃ⊙ʃ

[⊙L н j dz VI: Y dz j dz ⊙ ⊙ ⊙

ОСНОВНЫЕ ФУНКЦИИ КОНТАКТНЫХ ЦЕНТРОВ КОДЕКСА

Д ЖЕЗЦЦЖЕЗЦЦЖЕЗЦЦ

РАЗДЕЛ VII

ВЗАИМОДЕЙСТВИЕ С ДРУГИМИ ОРГАНИЗАЦИЯМИ

- [lz⊰tsə tsнfrjsə ts tj ts əıo⊙[dz⊻sнj⊰frjsə[ʸ dzjк нlz ʂtsdz[frfrp[j⊰ "ʂtsнj⊰fŋ ϕdz[dzjdz⊻o⊙tc[lzfr]" [dzjк нlzdz⊻o⊙tsнdz dz[dzjк tj tc⊙ə[lsjdz frjsəjdz⊻dz dz[tstc⊙dz[ıo⊙uq[wdz[tj tc[tc⊙ıtc⊙ɜtslsj⊰j frjs⊙dz⊻o⊙tdstsə [tdtsнfrjsəjdz⊻dz ⊐ lsj⊰frjstsə (lzlsəjtc>нjdz⊻ə 2005 dtsнlz)
-] tc[dz⊻q[tj[r , tcjdz⊻dzjdz⊻c[tdzʷʰ [j lzu⊙frjs[j dzjк нlzdz⊻o⊙tsнdz ⊐ dzjtj tc⊙ə[lsjdz frjsəjdz⊻dz ⊐ tstc⊙dz[ıo⊙uq[⊰ ə tc⊙ɜtslsj ʂtsdz[frfrp[["ʂtsнj⊰fŋ ϕdz[dzjdz⊻o⊙tc[lzfr]" (lzlsəjtc>нjdz ə 1999 dtsнlz, ə dz⊻sfrp[dz[frŋ [ıdzjdzϕdz[w ə 2005, 2007 dtsн⊙⊐)

РУКОВОДСТВО ПО ВЗАИМОДЕЙСТВИЮ МЕЖДУ КОМИССИЕЙ "КОДЕКС АЛИМЕНТАРИУС" И МЕЖДУНАРОДНЫМИ МЕЖПРАВИТЕЛЬСТВЕННЫМИ ОРГАНИЗАЦИЯМИ ПРИ РАЗРАБОТКЕ СТАНДАРТОВ И РОДСТВЕННЫХ ТЕКСТОВ

Сфера применения

1. ⌉ ⊙fnjstswh jj tdzƆtsotsнfnjsots lzfnjs⊙dzƐodz[o⊙jls tjtstdwнtsƆ oL⊙O[dzsнjƆfnjsodw dzjk нlz ƨtsdz[fnfnj[jƆ "ƨtsнjƆfn ϕdz[dzjdzs⊙tdq[lzfn' d[dzjk нlzdzƐ⊙tdsнdz dz[dzjk tjtdO⊙dq[lsjdz fnjsojdzdz dz[tstdO⊙dzL⊙uq[wdz[tjtdq[tdO⊙tdO⊃tslsƆj fnjs⊙dzd⊙tdstsodzƐtjq[h jor jtjtdtsнlzƆlsr d[dz[tdtsнfnjsojdzdz ⊓ lsjƆfnjstsod.

2. ⌉ ⊙fnjstswh jj tdzƆtsotsнfnjsots fnjdzнlzjls ⌉q[lsOlsr odzjfnjsj fn "[нd[dz dz tjtstdwнƆtsdz tdO⊙tdO⊃tslsƆd[fnjs⊙dzd⊙tdstsod d[tdtsнfnjsojdzdz ⊓ lsjƆfnjstsod ƨtsнjƆfn⊙'.

Виды взаимодействия

3. ƨtsdz[fnfnj[w "ƨtsнjƆfn ϕdz[dzjdzs⊙tdq[lzfn' dzsk jlstjtdjнtjtdq[dzwlsr tdO⊙tdO⊃tslsƆlz dzw вtsdts fnjs⊙dzd⊙tdsO d[dz[tdtsнfnjsojdzdzsdts lsjƆfnjsO ots oL⊙O[dzsнjƆfnjsod[d fn d[dz dz dzjk нlzdzƐ⊙tdsнdz dz dzjk tjtdO⊙d[lsjdz fnjsojdzdz dz tstdO⊙dzsdz d[dz[tstdO⊙dzL⊙uq[jƆ.

4. ⌉OƆtsj oL⊙O[dzsнjƆfnjsod[j dzsk jlstjtdjнlzfnjdz⊙lstdo[o⊙lsr :

   a) oL⊙O[dzsнjƆfnjsod[j dzƐ dzƐ⌉uƆdz dz ⊓ h ⊙⊃O⊓ tdO⊙tdO⊃tslsƆd[tjtdtsjƆlsO fnjs⊙dzd⊙tdsO d[dz[tdtsнfnjsojdzdzsdts lsjƆfnjsO ƨtsнjƆfn⊙;

   b) oL⊙O[dzsнjƆfnjsod[j tjlzlsjdz dz oL⊙O[dzsdzdts tsodzjdzƐ d[dzw tstdz⊙uq[jƆ d[lzuƆfnjsd[w o LƆfnjнO⊙dzq[w ⊓.

Сотрудничающая международная межправительственная организация

5. нtslstdzнdzq[uƆ⊙k h ⊙v dzjk нlzdzƐ⊙tdsнdzƐ⊙v dzjk tjtdO⊙d[lsjdz fnjsojdzdzƐ⊙v tstdO⊙dzL⊙uq[w нtsdzq dzƐ d[dzjlsr fnjs⊙lslzfn dzƐ⊃dzw нƆlsjdzw o ƨtsdz[fnfnj[d["ƨtsнjƆfn ϕdz[dzjdzs⊙tdq[lzfn'.

6. нtslstdzнdzq[uƆ⊙k h ⊙v dzjk нlzdzƐ⊙tdsнdzƐ⊙v dzjk tjtdO⊙d[lsjdz fnjsojdzdzƐ⊙v tstdO⊙dzL⊙uq[w нtsdzq dzƐ d[dzjlsr lsj kj fnjdz[j tjtdq[dzwd[tjr ⌉q[dzjdzƐ[sojo⊙[47], ƆtslsstdO j dzjk ⊙lsr o tsfnjdzsoj ⌉q[dzjdzƐ[sojo⊙ o ƨtsdz[fnfnj[d["ƨtsнjƆfn ϕdz[dzjdzs⊙tdq[lzfn', d[⌉ƆOd[o⊙dzjdzsdzw j tjtdq[dzwd[tjr fnjs⊙dzd⊙tdsd[L⊙uq[d[[48].

---

[47] ⌉tsdzk jjdzƐj "⌉j kj fnjdz[j tjtdq[dzwd[tjr ⌉q[dzjdzƐ[sojo⊙' tsudzƐ⊙uƆjlsr ⌉ƆtsrO⌉q[dzjdzƐ[sojo⊙ts o нO⊙dzdzƐ tstdO⊙dzL⊙uq[d[tslsƆtdO lstsнdzw o fnjj⊓ ⌉q[dzjdzsod d[O⊓fnjsuq[d[tdsodzdz ⊓ ⌉q[dzjdzsod ∧ϕ⌋ d[⌋ ⌋ ⌉.

[48] "ƆOd[o⊙dzjdzsdzw j tjtdq[dzwd[tjr " fnjs⊙dzd⊙tdsd[L⊙uq[d[tstjtdjнjdzws lsfnjv dzƐ tsfnjdzsoj "⌋ вh d[⊓ tdjLtsdzw ⌉q[Ƨ" ƨtsdz[fnfnj[d[, d[L⊙dzsk jjdzdz ⊓ o tjtdq[dzsk jjdzd[d Ƨ "[lzƆtsotsнfnjsolz tjtstjtdtsuj нlztdj".

Взаимодействие на начальных шагах разработки стандартов или родственных текстов Кодекса[49]

7. ,stsdzs[frfrfrp[w d[dzr[ofrJ[tsdzsaOlsj,dz dz? tstcaOdz,stsdzs[frfrfrp[d[, frJ tsH,tsatcj,dz[w ,stsdzs[frfrfrp[d[d[frJ lzu,jlstsdz ?tcd[lsd[u,frJ?tsdts OdzdzdzLO, t[dtcsoj,H,jdzdzdts, t[tcd[dz,tsa?=tsH d[dzsfrJsd[, R frJ[tsdzdz[lsj,dz dz dz ?tsdzs[lsj,lstsdz ot[tcOoj, t[tstdzu,[lsl tcOLtcOatslsl?lz t[j,tcoatsl? o,j,tcfrp[d[t[tdsj,?lsO t[tcj,H,dzOaOj,dzsdts frJsOdz[OtdsO d[dzr[tdsH,frJsoj,dz[dzsdts lsj,?frJsO dzj,>H,lzdz[OtdsH,dzs? dzj,>t[tcOo d[lsj,dz frJsoj,dz[dzs? tstcaOdz[LOupd[d[, tsadz[H>ks hj? ?tsdz[j,lsj,dz,upd[j? o tst[tcj,H,j,dzj,dz[dzs? tsadz[frJsd[. [j,u[, o t[j,tcoalzks tsu,jtcj,H1, d[H,j,lstsa tsH,dzs? d[L lsj,?tsa frJsj,?, ?tslststcr j,lz?OLOdz o l tcd[dzs>j,dz[d[f ? frJsdz[hj,dz[ks J u[t[ts t[tcd[dzj,dz[ks frJOdz[lsOtcdz?tsa d[wd[tsfrJOdz[lsOtcdz?tsa dzj,tc (frJsdz[hj,dz[j WTO/SPS). ,s>H r? frJdzu?s tcOrfrJ[zOstcd[oOj,lsfrJw tslsH,j,dz dzs, O frJslstdzH,dz[u>ks hOw tstcaOdz[LOupd[w Htsdz dz[t[ts>j,dzOls or t[tsdz[dz[lsl lsO?lz tcOatslstz. uO?d[j,lsj,?frJs tcOrfrJ[tdsfrJstcOdzks lsfrJw dz[hOj,dz 3 "[Hd[dzsdts t[tstcwH?O tcOLtcOatslsl?d[frJsOdz[OtdsO d[tdsH,frJsoj,dz[dz?tsa lsj,?frJstso ,stsH,j,?frJO'. l tcd[dz,tsa?=tsH d[dzsfrJsd[? tcOLtcOatslsl?j frJsOdz[OtdsO d[dzr[tdsH,frJsoj,dz[dz?tsa lsj,?frJstso dz[hOj,dz 2 "l tstcwH?O' dzsdzls t[tcd[odzj,?Ols frJw dzj,>Hlzdz[OtdsH,dz j dzj,>t[tcOo d[lsj,dz frJsoj,dz[dz j tstcaOdz[LOupd[d[, lz?OLOdz[dz j o l tcd[dzs>j,dz[d[f ? frJsdz[hj,dz[ks WTO/SPS. ,stsdzs[frfrfrp[w t[tstdzu,[j,ls or t[tsdzj,dz[j tcOatslsl dz[hOj tsfrJsOoh d?=frJw h OdO?= ofrJ[tsdzsaOlsj,dz dzsdzz tstcaOdz ,stsH,j,?frJO o frJstslso,j,lsfrJso d[d[frJ"l tstcwH?tsdz3' ,stsH,j,?frJO.

8. ,stsdzs[frfrfrp[w d[dzr[ofrJ[tsdzsaOlsj,dz dz? tstcaOdz,stsdzs[frfrfrp[d[dzs>j,j,ls t[tsdzdzsfrJsks d[dzr[u?OrJsd[u[dzs d[frJ[tsdz,tsoOls dzj,>Hlzdz[OtdsH,dz? frJsOdz[OtdsO d[dzr[tdsH,frJsoj,dz[dz? lsj,?frJs tcOLtcOatslsl?dz[dz? ?tsdz[j,lsj,dzsdzs? o HOdz[dzs? tsadz[frJsd[dzj,>Hlzdz[OtdsH,dzs? dzj,>t[tcOo d[lsj,dz frJsoj,dz[dzs? tstcaOdz[LOupd[j?, o ?Ouj,frJsoj,tsfrp[dzsor t[tcd[t[tsHotslstsoj,t[tcj,Hdz[OaOj,dzsdts t[tdsj,?lsO frJsOdz[OtdsO d[dzr[tdsH,frJsoj,dz[dzsdts lsj,?frJsO dz[hOj,dz 2 "l tstcwH?O' fn frJsdz[Ofrp[w frJslstdzH,dz[u>ks hj? tstcaOdz[LOupd[d[. l tcj,Hdz[OaOj,dz? t[tdsj,?lsfrJsOdz[OtdsO d[dzr[tdsH,frJsoj,dz[dzsdts lsj,?frJsO tcOrfrJ[tdsfrJstcOdzj,lsfrJw dz[hOj,dz 3 "[Hd[dzsdts t[tstcwH?O tcOLtcOatslsl?d[frJsOdz[OtdsO d[tdsH,frJsoj,dz[dz?tsa lsj,?frJstso ,stsH,j,?frJO'.

---

[49] Hdz lsO>j,j frJsOls 1 ufrJsOo O ,stsdzs[frfrfrp[d[",stsH,j,?frJ ,dz[dzj,dzsOtcd[dzfr]', hOs 2 "[Hd[dzsdts t[tstcwH?O tcOLtcOatslsl?d[frJsOdz[OtdsO d[tdsH,frJsoj,dz[dz?tsa lsj,?frJstso ,stsH,j,?frJO', OlsO>j,j frJ j,tdzH,j?frJso d[? ,stsdzs[lsj,lsO ,stsH,j,?frJO t[ts frp,j>d[dzw tdz?lsOdzd[tsotsh Odz

10. ş ts d ts[fr fn p[w d[dz[ə fn[ts d ts ⊙ ⊙ s j dz dz ? ts ⊙ ⊙ dz ş ts d ts[fr fn p[d[d ts d z s tş t ⊙ [d dz ⊙ fn p[s fn ts t d z н dz ⊙ L ⊙ u d[ʰ lz ʷ ts ⊙ ⊙ dz L ⊙ u d[ʰ , ʕ t s t s t ⊙ ʷ ts ə dz ⊙ н ⊙ j s fn[j u d[⊙ dz dz d ts[L dz ⊙ dz w d ts[d[ts[r s t s d ts tş t j н fn s ⊙ ə dz w ʰ d[d ts[ts fn ts ə lz ʷ ə ⊙ ı dz s fn s н dz w н j w s j dz dz s fn s[ş ts d ts[fr fn p[d[, н ts dz s ı d[s ts fn p ts j ? t ⊙ ə ts s j dz ⊙ fn p ts[⊓ ə dz j ts u j t j н dz ⊓ d[dz[ts u j t j н dz ⊓ fn j fr fn p[w ⊓.

11. ş ts d ts[fr fn p[w d[dz[ə fn[ts d ts ⊙ ⊙ s j dz dz ? ts ⊙ ⊙ dz ş ts d ts[fr fn p[d[d ts d z s t j ʕ t s d ts j dz ts ⊙ ⊙ s ʅ t j н fn j н ⊙ s j dz w ş ts d ts[fr fn p[d[, ʅ t j н fn j н ⊙ s j dz w ə fn[ts d ts ⊙ ⊙ s j dz dz s ts ⊙ ⊙ dz ⊙, d[dz[, ə d[⊓ ts s fn j z s fn s ə d[j, L ⊙ d ts j fn s d[s j dz w ʅ t j н fn j н ⊙ s j dz w d[dz[fn j ʕ t j s ⊙ t ʷ ş ts d ts[fr fn p[d[tş t ⊙ [dz w s lz u ⊙ fn s d[j ə L ⊙ fn j н ⊙ dz w ⊓ fn s s t d z н dz u ⊙ ʰ j ? ts ⊙ ⊙ dz L ⊙ u d[d[fn j j j fn s ⊙ dz ⊙ fn p[w.

12. ş ts d ts[fr fn p[w d[dz[ə fn[ts d ts ⊙ ⊙ s j dz dz ? ts ⊙ ⊙ dz ş ts d ts[fr fn p[d[d ts d z s t j ʕ t s d ts j dz ts ⊙ ⊙ s ʅ t j н fn j н ⊙ s j dz w d[dz[fn j ʕ t j s ⊙ t ʷ ş ts d ts[fr fn p[d[d ts ⊙ tş t ⊙ ə ⊙ s ə fn s s t d z н dz u ⊙ ʰ lz ʷ ts ⊙ ⊙ dz L ⊙ u d[ʷ ʕ t s d ts d z ⊙ t ⊙ d[d, d ts dz j dz w ş ts d ts[fr fn p[d[d[dz[d[dz ʷ d[dz ʷ ts t ⊙ d ts ⊙ u d[ʷ ts s t s fn p[s j dz dz ts t ⊙ ⊙ ts s ʕ d[d ts j ʅ н lz ⊙ ⊙ dz s н dz ⊓ fn j s ⊙ dz ⊙ t s s ə ts ə dz ⊙ fn j s ʷ ⊓, tş t j н fn j s ⊙ ə dz ʷ ʰ d[⊓ ə L ⊙ d[d ts dz ? d[dz s j t j fn

13. ş ts d ts[fr fn p[w "ş ts н j ʕ fn ϕ dz[d ts j dz s ⊙ t ⊙ d[l z fn]' d ts ʅ j s t j ʕ t s d ts j dz ts ⊙ ⊙ s ı j dz j t ⊙ dz dz dz d ts н d[t j ʕ s t s t ⊙ d ts ∧ ϕ ʃ d[ʃ ʃ ʃ ı L ⊙ ʕ dz ʷ u d[s fn j s t s s ə j s fn j s ə lz ʷ ʰ lz ʷ н t s d ts ə t s t j dz dz s fn j s fn d[fn[tş t s dz dz d[s j dz dz dz d ts t d z ʕ t s ə t s н d[s j dz j d ts fn j s t s d z н dz u ⊙ ʰ j ? ts ⊙ ⊙ dz L ⊙ u d[d[fn u j dz ʷ fn j s t d z ⊙ fn j s ə ⊙ dz w ʕ t s d z t j s dz ⊓ lz fn p dz s ə d[?, t s ə dz j ʕ u ⊙ ʰ d[⊓ tş t d ts н t s dz j j dz j j fn j s t s d z н dz u j fn j s ə ⊙ d ts j ʅ н lz ş ts d ts[fr fn p[j ? d[ts ⊙ ⊙ dz L ⊙ u d[j ?, ʕ ⊙ ʕ lz fn j s ⊙ dz s ə dz j dz s ə tş lz d z s ⊙ ⊓ ə r ʰ j.

ПРИНЦИПЫ, РЕГЛАМЕНТИРУЮЩИЕ УЧАСТИЕ МЕЖДУНАРОДНЫХ НЕПРАВИТЕЛЬСТВЕННЫХ ОРГАНИЗАЦИЙ В РАБОТЕ КОМИССИИ "КОДЕКС АЛИМЕНТАРИУС"

1. Цель

[illegible]

2. Виды отношений

[illegible]

3. Организации, имеющие право на получение "статуса наблюдателя"

[illegible]

i) [illegible]

ii) [illegible]

iii) [illegible]

a) [illegible]

b) LO∞dz[dz3O⁵ lsfnv ∞tstJtdtsfnJ∞dz[, ts⊡∞dO∞s ∞O⁵ h d[dz[vOfrjs d[dz[∞fnv tsa∞dzOfrjs нj wlsjdz dz∞sfrjs∞d[⁵tsdz[frfrnr[d[;

c) d[dzjк ls vjdz[d[LO+HO∞ud[, frjstslsaj lsfrjs∞lz⁵ h d[j ∪frjsO∞lz ⁵tsdz[frfrnr[d["⁵tsнj?fnφdz[dzj dz∞Ota[lzfn";

d) d[dzjк ls jtsfrjstsw dz∞? tdz?tsa tsнwh d[? tstaO∞dz fnj?tajls O∞a[O∞s lzjtsdz∞dzsdzjsujdz∞ ⊡ tjtajнfrjs∞d[sjdzj? d[tslsdzO+jdz∞j tjtatsujнlzta d[dzj⊡O∞dz[LdZ frjstsah jdz[w dzj+нlz vpdzjdzOdz[∞ taOLdz[vpdz ⊡ frjstaO∞dzO⊡. Ydzjdz tstaO∞dz[LOud[d[tajO∞dz[LZ⁵ ls tjtaO∞O∞tsdzfnO∞ ∞ tslsdz∞h jdz[d[jj tjtsdz[lsq?d[d[нj?frjs∞d[? d[dz[d[dzjк ls d[dz jj dzOнdzj+O∞h d[j dzj⊡O∞dz[LdZ нdzw ∞r ta+jdz[w fnptsj? tjtsLd[vpd[d; d[

e) frjsLнO∞dz tjtsq?ta∞?dzj? dzjtaj LO∞lsta∞d[∞tsнO∞нts tjtsнO∞ud[LOv∞∞q?d[dzOtjtsdzvujdz[j frjsOlszfnO∞dzOa∞dz нO∞sjdzw.

[dzw vjdzj? tjlzdzOlsO∞) dzj+нlzdzOtdtsнdz jj dzjtjta∞∞d[sjdz frjs∞jdz∞j tstaO∞dz[LO∞ud[d[tjtad[LdzO⁵ lsfnv "dzj+нlzdzOtdtsнdz dzj[tjtts frjsfrjs∞lz d[frjw jtaj нjwlsjdz dzsfrjs∞d[", jfnpz[∞ d[⊡ frjsfrjs∞∞ ∞⊡tsнwls vpdzjdz d[d[⊡нjwlsjdz dzsfrjs tsfnjzh jfrjs∞dzwjlsfnv tjtts q?ta∞?dzj? dzjtajj ∞ lstajj⊡ frjstaO∞dzO⊡. ¡jdzjta∞dz dz jj нd[tajq?lststa∞ ∧ φ[d[J[ ] ∞tjta∞∞j tjtts tajq?tsdzjdz∞ud[d[R frjjtsdz∞dz[lsjdz dzsdts ⁵tsdz[lsjls∞ tjtajнtsfrjs∞∞d[s frjs∞lszfn dzO∞dz нO∞sjdzw tstaO∞dz[LOud[wdz dzj tslsj∞jvO⁵ h d[dz нO∞dzdzsdzz lstajtsa∞dz[⁵ , jfnpz[d[L ⊡ LOv∞∞q?d[w∞dzs fnpzjнlzjls, v[sts tsdz[tjtad[∞dzjfrjzls LdzOud[lsjdz dz? ∞q?dzOн ∞ tajO∞dz[LOud[⁵ LO+HO∞u⁵tsdz[frfrnr[d["⁵tsнj?fnφdz[dzj dz∞Ota[lzfn".

4. Порядок получения "статуса наблюдателя"

4.1 Международные неправительственные организации, имеющие статус в ФАО и/или установившие официальные отношения с ВОЗ

"нlsOlszfn dzOtdz нOlsjdzw" tjtajнtsfrjs∞dzwjlsfnv dzj+нlzdzOtdtsнdz dz tjtad[∞dzjfrjs∞jdz∞j dz tstaO∞dz[LOud[wdz d[dzj⁵h d[dz frjsOlszfn ⁵tsdzjzdz lsOlsd[∞dzdtsdts tstaO∞dzO, frjjvd[Odz[LdtatsaOdzdzdtsdts ⁵tsdzjzdz lsOlsd[∞dzdtsdts tstaO∞dzO d[dz[lzfrjs∞dzdts∞d[∞h d[dz tsw d[vd[Odz dz jj tslsdzdzh jdz[w fn∧φ[, ⁵tslststa jj tjtatsd[dzw tstadz[tatsaO∞dz[frjj?tajlsOta∞w ⁵tsdz[frfrnr[d["⁵tsнj?fnφdz[dzj dz∞Ota[lzfn" tsfnptsj dz jdzOdz[d[lzvOfrjs∞tsaOlsv dzO tajdzdzwtdzs? tsfnpdzs∞j ∞ taOstslsj ⁵tsdz[frfrnr[d[d[/d[dz[⁵O?d[⊡-dz[stsd[dz[∞fnj⊡ ∞fnjjtsdz[s∞Olsjdz dz ⊡ tstaO∞dz∞50 ⁵tsdz[frfrnr[d[. [dz[∞tjta∞∞j lsO?+jtsstaOh Olsv frjw LOtjta[dzO+h jdz[wdz[⁵lzvOfrjsd[⁵ ∞ tstjtajнjdzjdz∞ ⊡ fnjjfrfrnr[w⊡ ⁵tsdz[frfrnr[d[d[dz[jj ∞fnjjtsdz[s∞Olsjdz dz ⊡ tstaO∞dz∞ dzO tsfrjs∞r ⊡ lzfnpdz∞d[w⊡.

50]tsdzlsd[j "∞fnjjtsdz[s∞Olsjdz dz jj tstaO∞dz " tsLdzOvOjls tstaO∞dz, frjsLнO∞dz jj ∞ frjjtsdz∞jlsfrjs∞d[d[fn tjta∞∞d[dz[dz3XI [jdzOdzjdzO ⁵tsdz[frfrnr[d[.

[⊙ⅰнⅰdzVII: Ⅰ ⅰ⊙ⅰ[dz]ⅰs⊕ⅰ⊇ⅰ[ⅰ]ⅰ[ⅰ]ⅰⅰⅰ

a) ｄ[dｚｊｊｌｓ tｆtｏＯｏtｓ dｚ[ｆtｏＯｏdｚｗｌｓ dｚ[ｏｓdｚ нＯｌｓｊdｚｗ (вｊｊｌ tｆtｏＯｏ⊙ dｔｓdｚｓfｎＯ), ｓtｓｌｓｔｓtｏｓdｔｓ dｚｓｏdｚｌｓ frｊｓｔｆtｏｔｓｏtｓ+нＯｌｓ frｊｓｏｊｌｓdｚ[ｓｄ[, dｚ[fｎｊｆrｆｎｊ[ｄ[ｓtｓdｚ[frｆｎｊ[ｄ[; tｆtｓdｚｚｕＯｌｓ tｓｌｓfｎｊｓtｏｊｗ ｓtｓdｚ[frｆｎｊ[ｄ нtｓdｚ[ｕＯｄｚＯfｎｊｆrｆｎｊ[ｄ ｏfｎｊ tｏＯｏtｓｕｄ[ｊ нtｓｓｌｚｄｚｊｄｚｓ ｄ[dｚＯｌｓｊtｏｄ[Ｏｄｚ нｄｚｗ tｓｏfrｊｚ+нｊｄｚ[ｗ, dｚ[ｆtｏＯｏdｚｗｌｓ ｏ ｓtｓdｚ[frｆｎｊ[ｓ fｎｐtｓ tｆtｓｌｄ[ｕｄ[ｓ ｏ tｆｄ[frｊ dｚｊｄｚｚｄｚｓdｚ ｏｄ[нｊ вｊｊｌ frｊｓｓｏｏｎ ｊｄｚ[?, ⊙ lｓＯｓ+ｊ lｚｕＯfrｊｓｏtｓｏＯｌｓ ｏ tｓｏfrｊz+нｊｄｚ[ｗ:: tｆtｓ tｆtｏ[ｄｚｏｎ ｊｄｚ[ｓ ｌ tｏｊнfｎｊｌнＯｌｓｊdｚｗ[51];

b) ｄ[dｚｊｊｌｓ tｆtｏＯｏtｓ dｚ[ｆtｏＯｏdｚｗｌｓ dｚ[ｏｓdｚ нＯｌｓｊdｚｗ (вｊｊｌ tｆtｏＯｏ⊙ dｔｓdｚｓfｎＯ), ｓtｓｌｓｔｓtｏｓdｔｓ dｚｓｏdｚｌｓ frｊｓｔｆtｏｔｓｏtｓ+нＯｌｓ frｊｓｏｊｌｓdｚ[ｓｄ[, dｚ[fｎｊｆrｆｎｊ[ｄ tｓｔｆtｏｊнｊdｚｊdｚｚ:: ｏfｎｊｆtｓdｚｓｏＯｌｓｊdｚdｚ:: tｓtｏＯｏdｚｓｏ; tｆtｓdｚｚｕＯｌｓ tｓｌｓ fｎｊｓtｏｊｌｓＯtｏｊ? ｏfｎｊｆtｓdｚｓｏＯｌｓｊdｚdｚ:: tｓtｏＯｏdｚｓｏ нtｓ dｚ[ｕＯｄｚＯ fｎｊｆrｆｎｊ[ｄ ｏfｎｊ tｏＯｏtｓｕｄ[ｊ нtｓｓｌｚｄｚｊｄｚｓ ｄ[dｚＯｌｓｊtｏｄ[Ｏｄｚ нｄｚｗ tｓｏfrｊｚ+нｊｄｚ[ｗ, dｚ[ｆtｏＯｏdｚｗｌｓ ｏ lｚｓＯ.Ｏｄｚｄｚｊ tｓtｏｏＯｄｚ fｎｐtｓ tｆtｓｌｄ[ｕｄ[ｓ ｏ tｆｄ[frｊ dｚｊｄｚｚｄｚｓdｚ ｏｄ[нｊ вｊｊｌ frｊｓｓｏｏｎ ｊｄｚ[?, ⊙ lｓＯｓ+ｊ lｚｕＯfrｊｓｏtｓｏＯｌｓ ｏ tｓｏfrｊz+нｊｄｚ[ｗ:: tｆtｓ tｆtｏ[ｄｚｏｎ ｊｄｚ[ｓ ｌ tｏｊнfｎｊｌнＯｌｓｊdｚｗ;

c) ｄｚｓ+ｊｊｌｓ tｆtｓdｚｚｕ[ｌｓ tｆtｏ[ｄｚｏｎ ｊｄｚ[ｊ tｓｌｓ ｊｊｄｚｊtｏＯｄｚ dｚ:: нｄ[tｏｊ ｓtｓｌｓｔｓtｏｓｏ dｚ[ｏ lｚｕＯfrｊｓｏ[ｊ ｏ ｌＯfｎｊｌнＯｄｚ[ｗ:: ｄ[dｚ[fｎｊｄｚｊ[dｚ[ｏtｏＯ:: tｆtｓ lｓｊｄｚＯｄｚ tｓｏfrｊz+нＯｊｄｚ ｄｚ ｏ tｏＯｄｚｓ.Ｏ:: [Ｂｊ ｊнｄ[dｚｊdｚｚｄｚｓ? tｆtｓｔｓｔｏＯｄｚＯｄｚ ∧ϕ[/J [ ] tｆtｓ frｊｓＯｄｚｏtｏｄｓＯｄｚ dｚ[ｆtｄ[ｈ ｊｏｒ ｊ tｆtｏtｓ+нｌｚｓｌｓ ｄ[tｆtｏｊнfrｊｓｏｄｚｗｓｈ ｄ[dｚнｄｚｗ dｚｊｊ ｄ[dｚｊｊｌｓｊtｏｊfｎ Ｏｏ fｎｐｄｚｕＯｊ dｚｊｌｚｕＯfrｊｓｏ[ｗ ｄ[dｚｊｊｌｓ tｆtｏＯｏtｓ tｆtｏｊнfrｊｓｏｄｚｗｌｓ fｎｐtｓ tｆtｓｌｄ[ｕｄ[ｓ ｏ tｆｄ[frｊ dｚｊｄｚｚｄｚｓdｚ ｏｄ[нｊ dｚ[ｌｓＯ.ｓtｓdｚｌＯfｎｊｌнＯｄｚ[ｄ ｄ[dｚ[fｎｊｄｚｊ[dｚ[ｏtｏｊ;

d) вｌｚ+ｊｌｓ tｆtｓdｚｚｕＯｌｓ нtｓｓｌｚｄｚｊｄｚｓＯｕｄ[ｓ ｄ[ｄ[dｚｗ tｓtｏｄｚｓＯｕｄ[ｓ tｓ ｌＯfｎｊｌнＯｄｚ[ｗ::, ｌＯｆｄｚＯｄｚ[tｏｓｏＯｄｚｚｄｚ:: tｆtｓ lｓｊｄｚＯｄｚ frｊｓｏｄｚＯfrｊｓｏＯｄｚｚｄｚ dｚfｎｊfｎｊｓｔｏｊｌｓＯtｏ[ｄｚｏｓｄｚ

e) ｏtｆtｏＯｏｊ tｆtｏｊнfrｊｓＯｏdｚｗｌｓ ｏ tｏＯｄｚ.Ｏ:: tｆtｓdｚｚｄｚｓdｚｓｕ[? fｎｐtｓｊｄｚｓ tｏｄｚｓtｓｏtｓ+нｗｈ ｊｄｚｓtｓｔｏＯｄｚ[ｆtｄ[frｊ dｚｊｄｚｚｄｚ ｊ ｌＯｗｏｄｚｊｄｚ[ｗ dｚ[ｔｏＯfrｊｓｏｄｚｚｄｚｓ ｓtｓdｚ[frｆｎｊ[ｄ[dｚ[tｓ+dｚｚｄｚｓdｚ ｄ[ｌ ｗｌｒ ｓtｓｏ ｓtｓdｚ[frｆｎｊ[ｄ[fｎｊｓtｏｊｌｓＯtｏ, ｓtｓｌｓｔｓtｏ ?? dｚｓｓ+ｊｊｌｓ dｚ[ｆtｏＯｏ[ｌｓ ｄ[:: ｏ ｓtｓdｚ[frｆｎｊ[ｓ ｄ[dｚ[ｏ Ｒfｎｊｆtｓdｚｚｄｚ[ｌｓｊdｚ dｚ:: ?? ｓtｓdｚ[ｌｓｊｌｓfrｊｓｔｓｌｓｏｊｌｓfrｊｓｏｊｄｚｚｄｚｓ.

5.2 Обязанности международных неправительственных организаций, получивших "статус наблюдателя"

[tｏＯｄｚ[ｌＯｕｄ[ｗ, tｆtｓdｚｚｕ[ｏｈ ⊙ｗ frｊｓＯｌｓｚfｎｊｄｚ[ｏｓdｚ нＯｌｓｊdｚｗ, tｓｓｗｌｚｊｌｓfｎｗ:

a) frｊｓｌｓｔｄｚ+ｄｚ[ｕＯｌｓ ｏ tｆtｓdｚｚｄｚｓdｚ tｓｓｊ ｊdｚｊ fｎ ｓtｓdｚ[frｆｎｊ[ｊ? "ｓtｓ+ｊｊｓfｎ ϕｄｚ[dｚｊｄｚｓＯtｏ[ｌｚfｎ', frｊｓ+ｊ?frｊｓｏｌｚｗ нtｓfrｊｓｏ[ｘｊｊｄｚ[ｓ ｕｊｊｄｚｊ? frｊｓｏdｚｊfrｊｓｄｚｓ? tｆtｓｔｓｔｏＯｄｚｓdｚ ∧ϕ[/J [ ] tｆtｓ frｊｓＯｄｚ[ｏｔｏｄｓＯｄｚ dｚ[ｆtｄ[ｈ ｊｏｒ ｊ tｆtｏtｓ+нｌｚｓｌｓ ;

b) frｊｓｏdｚｊfrｊｓｄｚｓ fｎｐｊｊｓｓｔｏｊｌｓＯtｏ[ｄｚｏｓｄｚ tｓｔｆtｏｊнｊdｚｗｌｓ frｊｆtｓfrｊｓｓｒ ｄ[frｊｏｊｌｓfrｊｓｏ Ｏ ｓtｓｔｓtｏ+ｄ[dｚ[ｕｄ[dｚ[нｊｗｌｓｊdｚ dｚｓfrｊｓｏ[ｏ tｆtｏｊнｊdｚｚ:: frｊｓｏdｚｊfrｊｓｄｚｓ? tｆtｓｔｓｔｏＯｄｚｓdｚ

---

[51] ｌtｏ[ｄｚｏｎ ｊｄｚ[ｊ dｚ[ｌＯfｎｊｌнＯｄｚ[ｗ ｓtｓ+ｊｊｓfｎＯ ｄ[tｆtｏｊнfrｊｓｏｄ[ｌｓｊdｚfrｊｓｏtｓ dｚ[dｚｊｄｚｓ dｚ[ｏｓdｚ нＯｌｓｊdｚｗ dｚｊ tｆtｏｊнｌｚfｎｊｓＯｌｓｔｏ[ｏＯｊｌｓ tｆtｏｊнtｓfrｊｓｏｄｚｊdｚｊｊ dｚｊｘｊнｌｚｄｚ[ｓ+dｚｓ? dｚｊｄｓfrｊz+Ｏｄｚfrｊｓｏｊｄｚｚｄｚｓ? tｓｔｏＯｄｚ[ｌＯｕｄ[ｄ[frｊｓＯｌｓｚfｎＯ tｓｌｓｄｚ[ｕｄｚｓｄｚｓtｓｌｓｌｓｔｏｄｓ, ｓtｓｌｓｔｓtｏ ?? ｊ?? lｚｘｊｊ tｆtｏｊнtｓfrｊｓｏｄｚｊdｚ

Λφέ/Λέ τότε φυλάσσονται τα δεδομένα στη μνήμη εργασίας και μπορούν να χρησιμοποιηθούν από τις εντολές ενός χρήστη μόνο εφόσον αυτός θεωρείται εξουσιοδοτημένος για τη χρήση τους.

c) δημιουργία εξουσιοδοτημένων χρηστών, μέσω της εντολής "Δημιουργία εξουσιοδοτημένου χρήστη" στο μενού "Εξουσιοδοτημένοι χρήστες" στο πρόγραμμα "Διαχείριση εξουσιοδοτημένων χρηστών" στο πρόγραμμα "Εξυπηρετητής Εξουσιοδοτήσεων Πρόσβασης Δεδομένων" (Λφέ/Λέ) τότε φυλάσσονται τα δεδομένα στη μνήμη εργασίας και μπορούν να χρησιμοποιηθούν από τις εντολές ενός χρήστη μόνο εφόσον αυτός θεωρείται εξουσιοδοτημένος για τη χρήση τους. Η εξουσιοδότηση αυτή μπορεί να ανακληθεί μέσω της εντολής "Ανάκληση εξουσιοδοτήσεων" στο πρόγραμμα "Εξυπηρετητής Εξουσιοδοτήσεων Πρόσβασης Δεδομένων";

d) δεδομένα εξουσιοδοτημένου χρήστη, μέσω εντολών εισαγωγής δεδομένων στο πρόγραμμα "Εξυπηρετητής Εξουσιοδοτήσεων Πρόσβασης Δεδομένων" (Λφέ/Λέ) τότε φυλάσσονται τα δεδομένα στη μνήμη εργασίας και μπορούν να χρησιμοποιηθούν από τις εντολές ενός χρήστη μόνο εφόσον αυτός θεωρείται εξουσιοδοτημένος για τη χρήση τους;

e) τεκμηρίωση εξουσιοδοτήσεων, μέσω εντολών εξαγωγής δεδομένων στο πρόγραμμα "Εξυπηρετητής Εξουσιοδοτήσεων Πρόσβασης Δεδομένων" (Λφέ/Λέ) τότε φυλάσσονται τα δεδομένα στη μνήμη εργασίας και μπορούν να χρησιμοποιηθούν από τις εντολές ενός χρήστη, ο οποίος θεωρείται εξουσιοδοτημένος για τη χρήση αυτών των δεδομένων, εφόσον αυτός θεωρείται εξουσιοδοτημένος για τη χρήση αυτών των δεδομένων στο πρόγραμμα "Διαχείριση εξουσιοδοτημένων χρηστών" στο πρόγραμμα "Εξυπηρετητής Εξουσιοδοτήσεων Πρόσβασης Δεδομένων" (Λφέ/Λέ) τότε φυλάσσονται τα δεδομένα στη μνήμη εργασίας και μπορούν να χρησιμοποιηθούν από τις εντολές ενός χρήστη, ο οποίος

ч j ?tcj lsOtc' cf[cdW tstcdgf[tdzj ls ?tscdgf[frfrn[ч "?ts+j ?fn ϕ dzf[cdgj dtsOtcc[lzfn]' tsB tslscdts^h j dtf[w ⊓ cdgj > н lz ?tscdgf[frfrn[j ? "?ts+j ?fn ϕ dzf[cdgj dtsOtcc[lzfn]' cf cdgj > н lzcdtOtcs+н dz cdgf dtj tf tcc cf[lsj dz frjso j dtdz cdgf tstcc⊙dtf L ⊙ucf[w cdgf, lzfrjs⊙dtsso dtj dtdz cdgf ə frjstslsso j lsfrjso cf[cf fn dtOfrjstsw^h cf[cdg tf tstcw н ?tscdg cf tf tcj н frjs⊙ə dzW j ls frjf[cfrjs? tstcc⊙dtf L ⊙ucf?, tf tscdzu[cf]ə^h cf⊓ frjs⊙lslzfn dtOB dzW н ⊙lsj dzW, fn lz?⊙L ⊙dtf j cdg frjsfrjs⊙ə ⊙ ucdtj dtsso, ?tslslstc' ⊓ tscdtf tf tcj н frjs⊙ə dzW ч ls ч j ?tcj lsOtc' lsO?>j j cf[cdW tstcdgf[tdzj ls ?tscdgf[frfrn[ч ts tf tcj ?tcO^h j dtf[cf н j ?frjso cf[w frjs⊙lslzfn⊙ dtOB dzW н ⊙lsj dzW ?⊙?ts? -dzf[B ts tstcc⊙dtf L ⊙ucf[cf.

?tscdgf[frfrn[w tf j tcc[ts+н cf[u j frj?cf tsfrjz^h j frjso dzW j ls tf j tcj frn[gslstc ⊣ lsc[⊓ tf tcc[dtu[tf tso cf tf tcsu j н lztc, ⊙ ls⊙?>j j , tf tcc[dtj tsB⊓ts+н cf[cdgsfrjs[cf, ə dtsfrn[ls cf L cdgj cdtj dtf[w.

ПРИЛОЖЕНИЕ: **Информация, требуемая от международных неправительственных организаций, подавших заявку о предоставлении "статуса наблюдателя"**

a) ｊ ｗ ｗ [ｕ[Ｏdｚdｚｓｊ dｚ[dｚｊdｚｓｏＯdｚ[ｌ tｓtｏＯdｚ[ｌＯｕ[[dｚ tｏＯ dｚ[ｕdｚ ： ｗｌｒ ＦＯ： (frｊｚＦＯ dｚ[ｌ dｚｊfrｊｓＦtｏＯｈ ｌdｚｚｓｏｔｓ dｚ[dｚｊdｚｓｏＯdｚ[ｗ).

b) ｌ tｓdｚｚ? tｆｔｓｕｓｔｓｏｒ? Ｏｈtｏｌfrｊ dｚｓdｚｊitｏ lｓｌdｚｌ ｗ tｓdｚ, dｚｓdｚｊitｏ ｗ ＯＦfrｊ, Ｏｈtｏｌfrｊ ｌdｚｌＦｔｓｔｓｏｔｚｚｓ? tｆｔｓｕｓｔ , Ｏ lｓＯＦ>ｌ ｌ lｓｌdｚｌＦfrｊ [Ｏｈtｏｌfrｊ ｏｌｂ-frｊＯ?lｓＯ, tｆｔｏ[[： dｚ[dｚ[ｕ[.

c) ∧ｌdｚ[[dｚ[ｆｔｏＯｏdｚｌdｚ[ｗ ｈｌｗlｓｌdｚ dｚｓfrｊｓ[(dｚＯdｚＯｌｓ) tｓtｏＯdｚ[ｌＯｕ[, ｗ tｓtｏdｚ ｈｌｗlｓｌdｚ dｚｓfrｊｓ[(tｆｔｏ[dｚｓ>[ｌｓｌ lｚfrｊｓＯｏ, tｆｔｓdｚｓ>ｌdｚ[ｌ, dｚｓtｏdｚＯｌｓ[ｏdｚ ｌ ｈtｓＦｚｏｌｌｓｌdｚ , tｏｌｏdｚＯｌｓｌdｚｓ [ｌｓ ｈ.). [ＯｌｓＯfrｊｓｌｈＯdｚ[ｗ.

d) ｊ tｏＯdｚ[ｌＯｕ[ｌ-ｕｌdｚｌdｚ (dｚ[dｚｊdｚｓｏＯdｚ[ｌ [Ｏｈtｏｌfrｊ Ｆ>ｌｈtｓｏｔｓ dｚ[ｕ[ｔｓdｚ[dｚ dｚｓｏｔｓ ｗ [dｚ[dｚＯdｚ[, tｓtｏＯdｚ[ｌＯｕ[ｔｓdｚｚ[ｗ ｗ tｓtｏｌｚＯ, tｓｌｓtｏＯ>ｌ Ｏ>ｈ Ｏｖ tｆｔｏ[dｚ[ｈdｚｌ>ｌdｚｓfrｊｓ[Ｆ tｓtｏＯdｚ[ｌＯｕ[, frｊｚＦＯ dｚ[ｌ dｚｌｕ[frｊｚ[ｕｌdｚｌdｚｓｏ [, tｆｔｓ ｏｔｓｌdｚｓ>ｌdｚｓfrｊｓ[, ∧.R.ｊ. tｏｌｚＦtｓｏｔｓｈ[ｌｓｌdｚｌ?. [frｊｚ[ｏ frｊｓfrｊｓＯｏｌ tｓtｏＯdｚ[ｌＯｕ[[tｆｔｏｌｈfrｊｓＯｏdｚｌdｚ [dｚ[dｚ[ｏ[ｈｚＯdｚ dｚｌ ｕｌdｚｌdｚ , tｆｔｓ>ｌＯdｚ?frｊｓＯ, ｚＦＯ>ｌ[ｌｓｌ [： tｆｔｏ[ｂdｚ[ｌ[ｌｓｌdｚ dｚｓｌ Ｆtｓｏｔｚ[ｕｌfrｊｓｏｔｓ ｏ Ｆ>ｌｈtｓ? frｊｓtｏＯdｚｌ. [frｊｚ[tｓtｏＯdｚ[ｌＯｕ[ｗ [dｚｓｌｌｌｓ ｗ ｌｈｌｔｏＯｓ[ｏdｚｓｌ ｚfrｊｓｏｔｓ? frｊｓｏｔｓ, [ｏ ｌｌ frｊｓfrｊｓＯｏｌ tｆｔｏｌｈfrｊｓＯｏdｚｌdｚ dｚｌ>ｌｈｚｏｌＯｔｓｈdｚ ｌ dｚｌtｆｔｏ>ｌ[ｌｓｌ, tｆｔｓdｚｕ[dｚ dｚ[ｚ>ｌ Ｆｔｓｔｓ-dｚ[ｂｔｓ [ｌ ｚＦＯ dｚｌdｚ ： ｕｌdｚｌdｚｓｏ frｊｓＯｓｌｚfrｊ dｚｏｓ dｚ ｈＯｓｌｓｌdｚ[ｗ ｏ ｓｔｓdｚ[frｊｓｏ["ｓｔｓｈｌｊＦｎ ｏｌｚ[dｚｊdｚｓＯｔｏ[ｚfrｊ').

e) ｊ tｏＯdｚ[ｌＯｕ[ｔｓdｚｚｏ[ｗ frｊｓｔｏｚＦｓｌｚｔｏＯ (tｓｂｈ ｌｌ frｊｓｏｔｏＯdｚ[ｌ [dｚ[Ｆtｓdｚ ｌｔｏｌｌｏｕ[ｗ; frｊｓｏｌｌｓ [dｚ[[dｚ[dｚ[ｗ ｗ tｓtｏｌｚＯ tｏｌｚＦtｓｏｔｓｈｗｈ ｌｏｔｓ tｓtｏＯdｚ[ｌ, ｏ[ｈ tｓｂｈ ｌｏｔｓ frｊｌＦｔｏｌｏｔｏ[ＯｌｓＯ, ｓｔｓdｚ[frｊｓｏ[[tｆｔｓ frｊｌ ｌ ｕ[Ｏdｚｚdｚｚｏｌｚ[frｊｚｏｔｓ tｆｔｏ[[： dｚ[dｚ[ｕ[[[ｌｓｈ.).

f) ∪Ｆ.Ｏｌｏdｚｌ [frｊｓｔｓｕｚｌＦｔｓｏ ｗ [dｚ[dｚｌｏｕｓｏｔｏＯdｚ[ｗ (dｚ[ｆｔｏ[dｚｌｔｏ, ｕｌdｚｌdｚｌＦ[ｌ ｏｌｌdｚｓfrｊ , tｆｔｏｗdｚｓｌ ｗ [dｚ[dｚｌｏｕｓｏｔｏＯdｚ[ｌ, ｏＦdｚＯｈｒ [ｌ ｏｌｌｈ dｚ[： [frｊｓｔｓｕｚｌＦｔｓｏ, ｏｔｏＯdｚｓ).

g) ｎＯfrｊｈＯdｚ[ｗ tｆｔｓ ｏｔｓｆｔｏｔｓfrｊＯｚｚ tｓ：ｏＯｌｓ ｏＯ>ｈ [dｚｚｏfrｊ [dｚ[ｕＯfrｊｓ dｚ[ｆｔｏＯｏdｚｌdｚ[? ｈｌｗlｓｌdｚ dｚｓfrｊｓ[ｓｔｓdｚ[frｊｓｏ[(ｚＦＯ>ｌ[ｌｓｌ ｕＯfrｊｓｔｓｌｓｚ [frｊｏｌｈdｚｂ tｆｔｓfrｊｈ Ｏｌｚｚｓfrｊｓ , dｚ[ｆｔｏＯｏｊｌｓｌ tｓｌｓｕｌｓｔｓ tｆｔｏｌｈｒ ｈｌｚｈ ｌｚｚｚｌＯfrｊｈＯdｚ[ｌ, ｏ ｌｓｔｓdｚｚｕ[frｊｚｌ tｆｔｏ[dｚｚｌｓｚｂ tｏｌｌｏｌｈｒ ｕ[ｂ).

h) ｊ ｌｓdｚｚｓｈ ｌｌdｚｚｗ frｊｈtdzｏt[dｚｚ[dｚｌｌｈｌｚｏｔｓｈdｚ dｚｚ[tｓtｏＯdｚ[ｌＯｕ[ｗdｚｚ[:

- ｊ ｌ [[ｌｌ tｓtｏＯdｚ[ｌdｚｚ[(ｚＦＯ>ｌ[ｌｓｌ dｚ[dｚ[ｕ[ｌｌ frｊｓＯｓｌｚfrｊＯ Ｆtｓdｚｚｌｚｏｔｓｌｓｏｔｚｚｏｔｓｏｔｓ tｓtｏＯdｚ[ｌ [dｚ[[dｚ ： tｓｌｓdｚｚｓｈ ｌｌdｚｚ?);
- [dｚ dｚ[dｚｌｌｈｌｚｏｔｓｈdｚ dｚｚ[tｓtｏＯdｚ[ｌＯｕ[ｗdｚｚ[(ｚＦＯ>ｌ[ｌｓｌ tｓfrｊｚｚｏｔｓｏｔｚ ｌ dｚ[ｆｔｏＯｏdｚｌdｚ[ｗ ｈｌｗlｓｌdｚ dｚｓfrｊｓ[).

i) ｌ tｏｌｈｔｆｔｓｏｔｚＯｏｌｏｔｚ? ｏＦ[dｚＯｈ ｏ ｈｌｗlｓｌdｚ dｚｓfrｊｓ frｊｓｏｔｚｌfrｊｓｏｔｚｚ? tｆｔｏｔｓｏｔｏＯｏｔｚｚ ∧ｌ[／ｌ ｊ [ｌ tｆｔｓ frｊｓＯｏｔｚＯｏｔｓＯｏｔｚｚ[dｚ[ｆｔｏ[ｈ ｌｏｒ ｌ tｆｔｏｔｓｈｚＦｓｌｓ .

j) ｌ tｏｔｓｈ [dｚ[ｗ ｈｌｗlｓｌdｚ dｚｓfrｊｓ tｓｌｓ [dｚｌｌｈｌｚ [dｚ[ｏ frｊｗｌｌ[tｏＯｓｔｓｌｓｔｓ? ｓｔｓdｚ[frｊｓｏ["ｓｔｓｈｌｊＦｎ ｏｌｚ[dｚｊdｚｓＯｔｏ[ｚfrｊ' [frｊｓｏｔｚｌfrｊｓｏｔｚｚ? tｆｔｏｔｓｏｔｏＯｏｔｚｚ ∧ｌ[／ｌ ｊ [ｌ tｆｔｓ frｊｓＯｏｔｚＯｏｔｓＯｏｔｚｚ[dｚ[ｆｔｏ[ｈ ｌｏｒ ｌ tｆｔｏｔｓｈｚＦｓｌｓ . (∪Ｆ.Ｏｌｏdｚｌｌｈｌｚ tｓｌｓｔｓｈ ｌｌdｚｚｗ, ｚfrｊｓＯｏｔｚｚｏｔｚｚｏｔｚｚ dｚｚ[ｕ[ｔｓdｚ[dｚｚ dｚｚ[ｗ [dｚ[dｚ[ＯｏｔｚＯｏｔｚｚ[frｊ tｏｌｈｔｆｔｓdｚ[dｚｚ dｚｚ[tｓtｏＯdｚ[ｌＯｕ[ｗdｚｚ[

ｓｔｓｔｓｔｏｈｄｆｄｊＯｕｄｆｔｓｏｄｊｄｚ ｄｊｏｆ ｓｔｓｏｄｊｏｆｌｓｊｌｓＯｏｄｊｏｆ ｄｆｏｄｚｆ ｄｊＯｕｄｆｔｓｏｄｊＯｄｚ ｄｚ ｄｊｏｆ ｓｔｓｏｄｊｓＯｓｌｓｏｄｚ ｄｊｏｆ ｕｊｄｊｓｔｏＯｄｊｏｆ ｄｆｏｄｚｆ ｓｔｓｏｄｊｏｆｌｓｊｌｓＯｄｊｏｆ ｓｔｓｈｊｓｈｆｎＯ ｏ ｌｓｊｕｊｄｊｄｊｊ, ｓＯｓ ｄｊｏｆｄｊｄｊｏｄｚｏｄｚ ｌｓｔｏｊ ｄｊｌｓ, ｔｆｔｏｊｈｈ ｊｆｎｊｓｏｌｚｸｈ ｄｆ ｔｆｔｓｈＯｕｊ ｌＯｗｏｓｏｆ).

k) ｌ Ｏｆｔｏ Ｏｏｄｊｏｄｊｄｊｊ ｈｊｗｌｓｊｏｄｚｄｊｓｆｎｊｓｏｆ, ｔｆｔｓ ｓｔｓｌｓｔｓｔｏｔｓｏｄｊｚ ｌＯｆｔｏＯｈ ｄｆｏＯｊｌｓｆｎｗ ｌｚｕＯｆｎｊｓｏｆｊ ｏ ｓＯｕｊｆｎｊｓｏｊ ｄｊＯｂｏｚ ｈＯｌｓｊｏｚｗ (ｏ ｓｔｓｏｄｊｏｆｎｆｎｊｏｆ ｄｆ/ｄｆｏｄｚｆ ｏｆｎｆｆｔｓｏｄｊｓｏＯｌｓｊｏｄｚｏｄｚ ｚ ｔｓｏｏＯｏｄｊＯ). ｐｆｎｊｏｄｚｆ ｏｄｊｆｎｊｓｔｓｏｄｚ ｓｔｓ ｔｓｏｏＯｏｄｊｄｊｌＯｕｄｆ？ ｆｎＯｏｄｊＯｏｄｚｓｏｄｆｕｄｚ ｄｊｏｆ ｄｆｏｄｊｊｔｏｊｆｎＯｏｄｊｏｆ ｄｊＯｆｔｏＯｏｄｆｏｄｚｆ ｌＯｆｔｏｔｓｆｎｊｓ ｔｆｔｓｏｄｚｕｊｏｄｊｄｆ ｆｎｊｓＯｌｓｚｆｎＯ ｄｊＯｂｏｚ ｈＯｌｓｊｏｚｗ ｏ ｓＯｓｔｓ？-ｏｏｄｆｂｔｓ ｆｎｗ ｊｔｏｊ ｈｊｗｌｓｊｏｚｏｄｊｓｆｎｊｓｏｆ, ｌｓＯｓｄｆｏｄｚ ｔｓｏｏＯｏｄｊｄｊｌＯｕｄｆｗｏｄｚ ｂｌｚｈｊｌｓ ｔｏｊｓｔｓｏｄｚｊｏｄｊｔｓｏＯｏｄｊｓ ｆｎｊｓｌｈＯｌｓ ｗ ｊｈｊｔｏＯｕｄｆｓ ｄｆｏｄｚｆ ＯｆｎｆｎｊｓｕｄｆＯｕｄｆｓ ｆｎｕｊｏｄｚｓ ｔｆｔｏｄｊｊｌｓｄｆｗ ｌｚｕＯｆｎｊｓｄｆｗ. ｐｆｎｊｏｄｚｆ ｗ ｔｓｏｏｄｚｆｔｏｔｓｏＯｏｄｊｄｊ ｌｓＯｓｔｓ？ ｊｈｄｆｏｄｊｄｊｓ？ ｔｓｏｏＯｏｄｊｄｊｌＯｕｄｆｄｆ ｏｄｊｏｔｓｌｏｄｊｓｓｈｏｄｊｄｊｓ, ｏ ｌＯｗｏｓｏｆｊ ｏｄｊｏｔｓｓｂｓｔｓｈｄｆｄｊｓｈＯｌｓ ｆｎｊｓｔｓｌｓｏｊｌｓｆｎｊｓｏｌｚｸｈ ｊｊｊ ｔｓｓｂｔｓｆｎｊｄｊｄｊｓＯｏｄｊｄｊｊ.

l) ｌ ｔｏｊｈｒ ｈｌｚｈ ｄｆｊ ｌＯｗｏｓｏｆｄｆ, ｄｊＯｆｔｏＯｏｄｊｏｄｊｄｊｊ ｊ ｏ ｓｔｓｏｄｊｏｆｎｆｎｊｏｆｊ "ｓｔｓｈｊｓｈｆｎ ｏｄｚｆｄｊｏｄｊＯｄｊＯｔｏｄｆｌｚｆｎｊ' ｏ ｕｊｄｚｗ． ｔｆｔｓｏｄｚｕｊｏｄｊｄｊｗ ｆｎｊｓＯｌｓｚｆｎＯ ｄｊＯｂｏｚ ｈＯｌｓｊｏｚｗ, ｏ ｌｓｔｓｏｄｚ ｕｄｆｎｊｏｄｊｏ ｌｓｊｊ, ｓｔｓｌｓｔｓｔｏ ｊ ｂｒ ｏｚｆ ｄｊＯｆｔｏＯｏｄｊｏｄｚ ｔｓｏｏＯｏｄｊｄｊｌＯｕｄｆｊｊ？, ｗｏｚｗｂｓｈ ｊ２ｆｎｗ ｕｄｊｏｄｊｄｊｏｄｚｔｓｏｏＯｏｄｊｄｊｌＯｕｄｆｄ-ｌＯｗｏｄｆｌｓｊｏｚｗ. ｌ ｆｎｊｏｄｚｕＯｊ ｔｆｔｓｏｄｚｓｈｄｆｌｓｊｏｚｏｄｊｄｊｓｏｔｓｏｊｈ ｊｏｄｊｄｊｗ, ｔｆｔｓｈＯｏｄｚ２ｆｎｊｓＯ, ｌｚｓＯｈｄｆｌｓｊ ｔｆｔｏｄｆｕｄｆｄｊｚ ｄｆ ｈＯｌｓｚ ｔｆｔｏｊｓＯｔｏＯｈ ｊｏｄｊｄｊｗ ｆｎｊｓＯｌｓｚｆｎＯ ｄｊＯｂｏｚ ｈＯｌｓｊｏｚｗ. ｌ ｆｎｊｏｄｚｕＯｊ ｔｓｌｓｔｏｄｆｕＯｌｓｊｏｚｏｄｊｄｊｓｏｔｓ ｔｏｊｈ ｊｏｄｊｄｊｗ, ｔｆｔｓｈＯｏｄｚ２ｆｎｊｓＯ, ｌｚｓＯｈｄｆｌｓｊ ｔｓｆｎｊｄｊｓｏＯｏｄｊｄｊｗ ｈｏｄｚｗ ｔｓｌｓＯｌＯ.

m) ｃｌｒ ｓｏｆ (Ｏｏｄｊｏｄｚｆ２ｆｎｊｓｏｆ２, ｗｗ ｔｏＯｏｄｊｊｚｌｆｎｊｓｏｆ２ ｄｆｏｄｚｆ ｄｆｎｆｆｔＯｏｄｊｊｊｓｏｆ２), ｄｊＯ ｓｔｓｌｓｔｓｔｏ ｆｎｊｏｄｊｈｌｚｊｌｓ ｄｊＯｆｔｏＯｏｄｚｗｌｓ ｈｔｓＯｌｏｄｚｊｏｄｊｄｊＯｕｄｆｓ ｈｏｄｚｗ ｄｚｊｋｈｌｚｏｄｊＯｏｄｊｓｈｏｄｊｄｊＯ ｄｊｊｆｔｏＯｏｄｆｌｓｊｏｚｏｄｊｄｊｄｊｄｊＯ ｔｓｏｏＯｏｄｊｄｊｌＯｕｄｆｄｆ.

n) ∧.ｒ.ｊ., ｈｔｓｏｄｊｏｄｊｄｊｆｎｊｓ ｄｆＯｈｔｏｊｆｎｏｄｚｆｕＯ, ｔｆｔｏｊｈｔｓｆｎｊｓＯｏｄｆｏｈ ｊｏｔｓｄｆｏｄｊｗ ｔｓｏｏｄｚＯｕｄｆｓ .

o) ｌ ｔｓｈｔｆｄｆｎｊ ｄｆｈＯｌｓＯ.

ДОПОЛНЕНИЕ

РЕШЕНИЯ КОМИССИИ ПО ОБЩИМ ВОПРОСАМ

- Приложение к Решению Комиссии по общим вопросам Всемирной метеорологической организации, касающееся Руководства по системе обработки данных и предсказаний (ВМО-№ 485) (принято в 1995 году, вступило в силу 2001 году)
- Приложение к Решению Комиссии по общим вопросам, касающееся технического регламента ВМО (принято в 1997 году, вступило в силу 1997 году)
- Приложение к Решению Комиссии по общим вопросам, касающееся Руководства по информационным системам ВМО (принято в 2003 году)

ДЕКЛАРАЦИЯ О ПРИНЦИПАХ, КАСАЮЩИХСЯ РОЛИ НАУКИ В ПРОЦЕССЕ ПРИНЯТИЯ РЕШЕНИЙ КОДЕКСОМ И СТЕПЕНИ, В КОТОРОЙ УЧИТЫВАЮТСЯ ДРУГИЕ ФАКТОРЫ[52]

1. Цель Кодекса, как уже говорилось в Декларации "Этика и принципы", состоит в том, чтобы обеспечить "этическую основу для ответственного использования знаний и достижений в области науки и технологий, с учетом потребностей развивающихся стран, а также с учетом экологических и экологических условий, которые могут быть использованы для предотвращения или минимизации потенциального вреда, который может быть нанесен окружающей среде, человеческому сообществу и отдельным людям, а также для обеспечения того, чтобы такое использование было на пользу как нынешнему, так и будущему поколениям". Кодекс также должен быть в полной мере согласован с другими инструментами, разработанными ЮНЕСКО, которые касаются различных аспектов этики, а также с соответствующими инструментами, разработанными другими организациями системы Организации Объединенных Наций, такими как ВОЗ, ФАО, ЮНЕП и ВПОИС.

2. Кодекс также должен быть полностью согласован с Декларацией "Этика и принципы", которая, в свою очередь, должна быть полностью согласована с другими инструментами, разработанными ЮНЕСКО, которые касаются различных аспектов этики, а также с соответствующими инструментами, разработанными другими организациями системы Организации Объединенных Наций, такими как ВОЗ, ФАО, ЮНЕП и ВПОИС, которые могут быть использованы для предотвращения или минимизации потенциального вреда, который может быть нанесен окружающей среде, человеческому сообществу и отдельным людям, а также для обеспечения того, чтобы такое использование было на пользу как нынешнему, так и будущему поколениям.

3. Для выполнения своей роли в обеспечении того, что Кодекс будет полностью согласован с другими инструментами, разработанными ЮНЕСКО, которые касаются различных аспектов этики, Комитет по этике науки и техники должен обеспечить, чтобы его рекомендации были полностью согласованы с другими инструментами, разработанными ЮНЕСКО, которые касаются различных аспектов этики, а также с соответствующими инструментами, разработанными другими организациями системы Организации Объединенных Наций, такими как ВОЗ, ФАО, ЮНЕП и ВПОИС.

4. Для выполнения своей роли в обеспечении того, что Кодекс будет полностью согласован с другими инструментами, разработанными ЮНЕСКО, которые касаются различных аспектов этики, а также с соответствующими инструментами, разработанными другими организациями системы Организации Объединенных Наций, такими как ВОЗ, ФАО, ЮНЕП и ВПОИС, Комитет по этике науки и техники должен также обеспечить, чтобы его рекомендации были полностью согласованы с Декларацией "Этика и принципы", которая, в свою очередь, должна быть полностью согласована с другими инструментами, разработанными ЮНЕСКО, которые касаются различных аспектов этики, а также с соответствующими инструментами, разработанными другими организациями системы Организации Объединенных Наций, такими как ВОЗ, ФАО, ЮНЕП и ВПОИС.

Этика и принципы, которые должны быть полностью согласованы с другими инструментами, разработанными ЮНЕСКО, которые касаются различных аспектов этики, а также с соответствующими инструментами, разработанными другими организациями системы Организации Объединенных Наций.

Декларация о принципах, касающихся роли науки в процессе принятия решений кодексом и степени, в которой учитываются другие факторы[53]

- В ходе работы Комитета по этике науки и техники в рамках Декларации "Этика и принципы" и Декларации о принципах, касающихся роли науки в процессе принятия решений кодексом и степени, в которой учитываются другие факторы, Комитет "Этика и принципы" и Комитет "Этика и принципы" должны быть полностью согласованы с другими инструментами, разработанными ЮНЕСКО, которые касаются различных аспектов этики, а также с соответствующими инструментами, разработанными другими организациями системы Организации Объединенных Наций, такими как ВОЗ, ФАО, ЮНЕП и ВПОИС, которые могут быть использованы для предотвращения или минимизации потенциального вреда, который может быть нанесен окружающей среде, человеческому сообществу и отдельным людям, а также для обеспечения того, чтобы такое использование было на пользу как нынешнему, так и будущему поколениям. Комитет по этике науки и техники должен также обеспечить, чтобы его рекомендации были полностью согласованы с Декларацией "Этика и принципы", которая, в свою очередь, должна быть полностью согласована с другими инструментами, разработанными ЮНЕСКО, которые касаются различных аспектов этики, а также с соответствующими инструментами, разработанными другими организациями системы Организации Объединенных Наций, такими как ВОЗ, ФАО, ЮНЕП и ВПОИС, которые могут быть использованы для предотвращения или минимизации потенциального вреда, который может быть нанесен окружающей среде, человеческому сообществу и отдельным людям, а также для обеспечения того, чтобы такое использование было на пользу как нынешнему, так и будущему поколениям.
- В ходе работы Комитета по этике науки и техники в рамках Декларации "Этика и принципы" и Декларации о принципах, касающихся роли науки в процессе принятия решений кодексом и степени, в которой учитываются другие факторы, Комитет "Этика и принципы" и Комитет "Этика и принципы" должны быть полностью согласованы с другими инструментами, разработанными ЮНЕСКО, которые касаются различных аспектов этики, а также с соответствующими инструментами, разработанными другими организациями системы Организации Объединенных Наций, такими как ВОЗ, ФАО, ЮНЕП и ВПОИС, которые могут быть использованы для предотвращения или минимизации потенциального вреда, который может быть нанесен окружающей среде, человеческому сообществу и отдельным людям, а также для обеспечения того, чтобы такое использование было на пользу как нынешнему, так и будущему поколениям.
- В ходе работы Комитета по этике науки и техники в рамках Декларации "Этика и принципы" и Декларации о принципах, касающихся роли науки в процессе принятия решений кодексом и степени, в которой учитываются другие факторы, Комитет "Этика и принципы" и Комитет "Этика и принципы" должны быть полностью согласованы с другими инструментами, разработанными ЮНЕСКО, которые касаются различных аспектов этики, а также с соответствующими инструментами, разработанными другими организациями системы Организации Объединенных Наций, такими как ВОЗ, ФАО, ЮНЕП и ВПОИС, которые могут быть использованы для предотвращения или минимизации потенциального вреда, который может быть нанесен окружающей среде, человеческому сообществу и отдельным людям, а также для обеспечения того, чтобы такое использование было на пользу как нынешнему, так и будущему поколениям.

---

52 Приложение 2, Декларация о принципах, касающихся роли науки в процессе принятия решений кодексом и степени, в которой учитываются другие факторы, 1995 год.
53 Приложение 2, Декларация о принципах, касающихся роли науки в процессе принятия решений кодексом и степени, в которой учитываются другие факторы, 2001 год.

qf dzqjtcr tqftsqftcqjHzqftcqj>Hjdzqb qf dzqfdzqfdzqfL⊙uqfqf tcqfrqftsə, uqstsqftsLətsdzqfls cCtcCdtsqftdtsə⊙ls dzqlzudzqb ujdzsfrqsdtsfrqs tsujdzqf tcqfrqftsə;

- Htsdzqdtsb Br ls qftcqfLdzqdtsb, uqstsqdzqftstsstsr j LCftsdzqbz j qfdtsqjtcqjfrq qftcə⊙əqfsqjdzfrqsə, lzuqfls əCqjdzq j ə dzqbuqftsdzqbdzdtsdzq LCftsdtsHCsqjdzfrqsəj, dzqj qftcqfdzqjdzqfdzq dzqbəfrqjdzqftcdtsdzqlzdtsə dzqj 54;
- lstsdzftsqs lsqj qfdzqj W ⊙ftstsr, ftstsstcr j dzqsdzls Br ls qftcqfLdzqbdz dzqb əfrqjdzqftcdtsdzq lzdtsə dzqj qfdzqf, ə frqbzuqj tcqjcqftsdzqbdzdz fr ⊙dzqHtdtsə qf tdtsHfrqsəjdzqbz lsqjfrqstsə ï dzqb tcqjcqftsdzqbdzdtsdzqlzdtsə dzqj, Htsdzqdzqb lzuqfls əCls frqv ə tə⊙dzqfr ştsHqjfrq;
- lzuqjls qfdzqb frqfqjuqfw qfujfrqfqfr w ⊙ftstsdtsə qftcqf tə⊙Ltə⊙ətstsqj tcqjftsdzqjdzq⊙uqfq qftcqftcqjHzqftcqj>Hjdzqb qf dzqfdzqfdzqfL⊙uqfqf tcqfrqftsə ştsdzqfrqfrqfqj "ştsHqjfrqφdzqfdzqjdtsə⊙tcqfzfr" qf qjqj əfrqftsdzqtsə⊙lsqjdzqbdzqb dzqf tstcə⊙dzqbdzqf Htsdzqjqdzqbr ls wfrqbtsHtsqfzdzqjdtsqftdtsə⊙dzqbəqfdzqb uqOw tsətsfrqbtsə⊙dzqbqfqj Hdzqw qfdtsqjtcə⊙uqfqf w ⊙ftstsdtsə ə ftqfə⊙>HtsdzqftstsHqjdzqbdtsqftdtsə⊙dzqlzuqjə;
- dzqts>qjls Br ls lzuqsqjdzqb tsfrqzh qjfrqsəqfdzqtsfrqs əCtcqfCdtsə dzqjtc qftqftcqjHzqftcqj>Hjdzqb qf dzqfdzqfdzqfL⊙uqfqf tcqfrqftsə, tsəlzfrqbtsə dzqjdzqbw ⊙tcqftsqjtdtsdzq qf tsqftcqjHqjdzqjdzqb dzqf tstcə⊙dzqfuqjdzqfw dzqf ə dzqjlstsHCr qftdtsqfLətsHfrqsə⊙ qfdzqf qfqjtcqjtcqətstsqfqf, lstcə⊙dzqfqftstdtsqftdtsə ftqf qf ⊙tcə⊙dzqjdzqfw, tsfrqsəqjdzqbtsə ə tcqə⊙ləqfə⊙>h qf⊙frqv frqstcə⊙dzqb⊙; tsəqjfrqftsqftsqjdzqbtsfrqs ftsqbtsdzqfujfrqfqfdzqf qfdzqbqjtcqjfrqfdzqf qf lststcdtsə dzqf qftdtsə dzqjdzqfdzqf ə ujdzqbtsdzq Htsdzqjdzqb Br ls qftsHlsəqjtc>Hqjdzqbftsdzqfujfrqsəqjdzqbz dzqf Hdzqbz dzqf;
- ə ftqbz ujdzqfqj qfdzqb ⊙ LdzqbuqfdzqfL ⊙ftstsdtsə ə qftcqjHzqftcqj>Hjdzqfqj qf dzqfdzqfdzqfL⊙uqfqf tcqfrqftsə dzqj HtsdzqjdzqbtsfrqsLHə⊙ls dzqjtsətsfrqbtsə⊙dzqbz ⊙ Bctcqjtdtsə ə lststcdtsə dzqj 55; tsfrqsətsqj ə dzqfdzqfdzqfqj frqbzqHzqjlszHqjdzqwls ə dzqfwdzqf ə ftqbz ujdzqfw lsqfqf qfdzqb ⊙ ftstsdtsə dzqb⊙tə⊙ləqfə⊙>h qfqjfrqv frqstcə⊙dzqb.

---

54 Hdzqj Hzqjls qfqlBqjdzqls dzqj Htsqftsdzqfdzqfdzqfw dzqj>Hlz tsətsfrqbtsə⊙dzqfqjdzq dzqbuqftsdzqbdzdz ⊙ dzqjtc ə tə⊙dzqfqfqf frqstcə⊙h qjdzqf? qftsHlHqf qf Tq T qf qf tsətsfrqbtsə⊙dzqbtsfrqs dzqb dzqj>Hlzdzqbtsə⊙dzqbtsfrqs Hdzqj lzdtsə dzqj.

55 q frqstsəqjlsfrqsəqfqf frqftqftcqfdzqufqftqfdzqf q ufq qf frqlzqujlstsdzqftsdzqbtcqjlsdzqb ⊙ qftsdtsə>qjdzqf? frqstcə⊙h qjdzqf? qftsHlHqf qf ufq.

ДЕКЛАРАЦИЯ О ПРИНЦИПАХ, КАСАЮЩИХСЯ РОЛИ ОЦЕНКИ РИСКОВ В ОБЛАСТИ БЕЗОПАСНОСТИ ПИЩЕВЫХ ПРОДУКТОВ[56]

1. Ф[illegible] ИСТОЧНИКИ ОПАСНОСТИ ПРИ ПРОИЗВОДСТВЕ ПИЩЕВЫХ ПРОДУКТОВ ПОЛУЧАЮТ ВСЕ ВОЗРАСТАЮЩУЮ ПОДДЕРЖКУ ПРИ ПРИНЯТИИ РЕШЕНИЙ, КАСАЮЩИХСЯ ОБЕСПЕЧЕНИЯ БЕЗОПАСНОСТИ ПИЩЕВЫХ ПРОДУКТОВ.

2. [illegible] ПРИНЦИПЫ ОЦЕНКИ РИСКОВ ПРИМЕНЯЮТСЯ ПРИ ОЦЕНКЕ ПОТЕНЦИАЛЬНЫХ ОПАСНОСТЕЙ, ИСТОЧНИКОВ ПОТЕНЦИАЛЬНЫХ ОПАСНОСТЕЙ, ВЕРОЯТНОСТИ ПОЯВЛЕНИЯ ОПАСНОСТЕЙ ИЛИ ИХ ПОСЛЕДСТВИЙ, ИСТОЧНИКОВ ОПАСНОСТЕЙ ИЛИ ПОСЛЕДСТВИЙ ОПАСНОСТЕЙ, ПОЛУЧАЕМЫХ ПРИ ПРИНЯТИИ РЕШЕНИЙ, КАСАЮЩИХСЯ ОБЕСПЕЧЕНИЯ БЕЗОПАСНОСТИ ПИЩЕВЫХ ПРОДУКТОВ.

3. [illegible] ПРИНЦИПЫ ОЦЕНКИ РИСКОВ ПРИМЕНЯЮТСЯ ПРИ ПРИНЯТИИ РЕШЕНИЙ, ПОЛУЧАЕМЫХ ПРИ ОЦЕНКЕ ПОТЕНЦИАЛЬНЫХ ОПАСНОСТЕЙ, ПРИ ОЦЕНКЕ ВОЗМОЖНОСТИ ПОЯВЛЕНИЯ ОПАСНОСТЕЙ ИЛИ ИХ ПОСЛЕДСТВИЙ, ПРИ ОЦЕНКЕ ИСТОЧНИКОВ ОПАСНОСТЕЙ ИЛИ ПОСЛЕДСТВИЙ ОПАСНОСТЕЙ, ПРИ ОЦЕНКЕ ИСТОЧНИКОВ ОПАСНОСТЕЙ ИЛИ ПОСЛЕДСТВИЙ ОПАСНОСТЕЙ, ПОЛУЧАЕМЫХ ПРИ ПРИНЯТИИ РЕШЕНИЙ, КАСАЮЩИХСЯ ОБЕСПЕЧЕНИЯ БЕЗОПАСНОСТИ ПИЩЕВЫХ ПРОДУКТОВ.

4. [illegible] ПРИНЦИПЫ ОЦЕНКИ РИСКОВ ПРИМЕНЯЮТСЯ ПРИ ПРИНЯТИИ РЕШЕНИЙ, КАСАЮЩИХСЯ ОБЕСПЕЧЕНИЯ БЕЗОПАСНОСТИ ПИЩЕВЫХ ПРОДУКТОВ ПУТЕМ ПРИМЕНЕНИЯ ОПЫТНЫХ ПРАВИЛ, ПРИНЯТЫХ ПРИ ОЦЕНКЕ ИСТОЧНИКОВ ОПАСНОСТЕЙ ИЛИ ПОСЛЕДСТВИЙ ОПАСНОСТЕЙ, ПОЛУЧАЕМЫХ ПРИ ПРИНЯТИИ РЕШЕНИЙ, КАСАЮЩИХСЯ ОБЕСПЕЧЕНИЯ БЕЗОПАСНОСТИ ПИЩЕВЫХ ПРОДУКТОВ.

[56] [illegible], [illegible] 22-[illegible], 1997 г.

МЕРЫ СОДЕЙСТВИЯ В ДОСТИЖЕНИИ КОНСЕНСУСА[57]

Настоящие "Меры содействия в достижении консенсуса", являющиеся неотъемлемой частью Регламента Совета безопасности Организации Договора о коллективной безопасности, определяют порядок и последовательность действий должностных лиц органов Совета безопасности, направленных на достижение консенсуса при принятии решений Советом безопасности, а также на предотвращение ситуаций, приводящих к нарушению консенсуса.

- Работа по достижению консенсуса при принятии решений Советом безопасности является одним из приоритетных направлений деятельности Генерального секретаря Организации Договора о коллективной безопасности, Генеральных представителей государств-членов Организации Договора о коллективной безопасности, Генеральных представителей Генеральных секретарей (руководителей) органов Организации Договора о коллективной безопасности, а также Генеральных представителей Генеральных секретарей (руководителей) органов Совета безопасности;
- Генеральный секретарь Организации Договора о коллективной безопасности, Генеральные представители государств-членов Организации Договора о коллективной безопасности, Генеральные представители Генеральных секретарей (руководителей) органов Совета безопасности, а также Генеральные представители Генеральных секретарей (руководителей) органов Организации Договора о коллективной безопасности, являющиеся членами Совета безопасности, обеспечивают выполнение мероприятий, направленных на достижение консенсуса при принятии решений Советом безопасности;
- Генеральный секретарь Организации Договора о коллективной безопасности, Генеральные представители государств-членов Организации Договора о коллективной безопасности, Генеральные представители Генеральных секретарей (руководителей) органов Совета безопасности, а также Генеральные представители Генеральных секретарей (руководителей) органов Организации Договора о коллективной безопасности, являющиеся членами Совета безопасности, в рамках своей компетенции, в пределах своих полномочий, в ходе подготовки к заседаниям Совета безопасности, а также в ходе проведения заседаний Совета безопасности, принимают меры по предотвращению ситуаций, приводящих к нарушению консенсуса при принятии решений Советом безопасности;
- Генеральный секретарь Организации Договора о коллективной безопасности, Генеральные представители государств-членов Организации Договора о коллективной безопасности, Генеральные представители Генеральных секретарей (руководителей) органов Совета безопасности, а также Генеральные представители Генеральных секретарей (руководителей) органов Организации Договора о коллективной безопасности, являющиеся членами Совета безопасности, в ходе подготовки к заседаниям Совета безопасности, а также в ходе проведения заседаний Совета безопасности, принимают меры по выявлению и устранению причин и условий, приводящих к нарушению консенсуса при принятии решений Советом безопасности;
- Генеральный секретарь Организации Договора о коллективной безопасности, Генеральные представители государств-членов Организации Договора о коллективной безопасности, Генеральные представители Генеральных секретарей (руководителей) органов Совета безопасности, а также Генеральные представители Генеральных секретарей (руководителей) органов Организации Договора о коллективной безопасности, являющиеся членами Совета безопасности, в ходе подготовки к заседаниям Совета безопасности, а также в ходе проведения заседаний Совета безопасности, принимают меры по выявлению и устранению причин и условий, приводящих к нарушению консенсуса при принятии решений Советом безопасности, а также по выявлению и устранению причин и условий, приводящих к нарушению консенсуса при принятии решений Советом безопасности, в рамках своей компетенции, в пределах своих полномочий, в ходе подготовки к заседаниям Совета безопасности, а также в ходе проведения заседаний Совета безопасности, принимают меры по предотвращению ситуаций

Комиссия "Кодекс Алиментариус"

Исполнительный комитет

Комитеты по общим вопросам (горизонтальные)

- Комитет по пестицидам (CCPR)
- Комитет по пищевым добавкам (CCFAC)
- Комитет по ископаемым загрязнителям и токсинам в пищевых продуктах (CCCF)
- Комитет по остаточным количествам пестицидов (CCRVDF)
- Комитет по ветеринарным лекарственным средствам (CCRVDF)
- Комитет по гигиене пищевых продуктов (CCFH)
- Комитет по рыбным продуктам (CCFFP)
- Комитет по пищевым маркировкам (CCFL)
- Комитет по питательным веществам и специальным пищевым продуктам (CCNFSDU)
- Комитет по органическим продуктам (CCOF)
- Комитет по генетически модифицированным продуктам (CCGM)
- Комитет по пищевым системам для контроля импорта и экспорта (CCFICS)
- Комитет по пищевым добавкам, загрязнителям, токсинам и остаточным количествам ветеринарных препаратов в кормах (CCAHVD)

Комитеты по товарам (вертикальные)

Действующие

- Комитет по цитрусовым (CCCJ)
- Комитет по латексу растительного происхождения (CCNRLO)
- Комитет по кокосовым продуктам (CCCP)
- Комитет по пальмовому маслу (CCPO)
- Комитет по бананам и плодам (CCBF)
- Комитет по тропическим корнеплодам (CCTCS)
- Комитет по сахару (CCS)
- Комитет по кофе (CCCM)
- Комитет по чаю (CCT)
- Комитет по какао-бобам (CCCOCOA)
- Комитет по специям (CCSP)
- Комитет по орехам (CCN)
- Комитет по сушеным фруктам и овощам, включая грибы (CCDFVM)
- Комитет по свежим фруктам и овощам (CCFFV)
- Комитет по молоку и молочным продуктам (CCMP)
- Комитет по мясу (CCM)
- Комитет по зерновым (CCCGP)
- Комитет по бобовым (CCPU)
- Комитет по масличным семенам (CCOS)
- Комитет по сахарному тростнику (CCSCH)
- Комитет по рыбным продуктам (CCFFP)

Приостановлены на неопределенный срок

- Комитет по сушеным тропическим фруктам (CCDTF)
- Комитет по сушеным фруктам (CCDF)
- Комитет по свежим тропическим фруктам (CCFTF)
- Комитет по свежим фруктам (CCFF)
- Комитет по свежим овощам (CCFV)
- Комитет по консервированным фруктам и овощам (CCPFV)
- Комитет по сушеным овощам (CCDV)
- Комитет по сушеным бобовым (CCDPU)
- Комитет по сушеным специям (CCDSP)
- Комитет по сушеным орехам (CCDN)
- Комитет по сушеным сахарному тростнику (CCDSCH)
- Комитет по сушеным рыбным продуктам (CCDFFP)

Специальные межправительственные рабочие группы

Действующие

- Специальная межправительственная рабочая группа по разработке стратегии в области питания (CCNSP)

Упраздненные

- Специальная межправительственная рабочая группа по разработке стандартов на продукты для детей грудного возраста (CCFA)
- Специальная межправительственная рабочая группа по обработке и обращению с генетически модифицированными продуктами (CCGMF)

Региональные координационные комитеты ФАО/ВОЗ

- Ближневосточный координационный комитет по пищевым продуктам (CCNEA)
- Африканский координационный комитет по пищевым продуктам (CCAFRICA)
- Координационный комитет по пищевым продуктам для Азиатского региона (CCASIA)
- Координационный комитет по пищевым продуктам для Европы (CCEURO)
- Координационный комитет по пищевым продуктам для Латинской Америки и Карибского бассейна (CCLAC)
- Координационный комитет по пищевым продуктам для Ближнего Востока (CCNEA)

www.**codex**alimentarius.org

Цель Руководства по процедуре Комиссии "Кодекс Алиментариус" состоит в том, чтобы помочь правительствам государств-членов действенно участвовать в работе Совместной программы ФАО/ВОЗ по стандартам на пищевые продукты. Настоящее руководство особенно полезно делегациям стран, участвующим в совещаниях Кодекса, и международным организациям, присутствующим на этих совещаниях в качестве наблюдателей. В нём изложены основные Правила процедуры, процедуры разработки стандартов Кодекса и родственных текстов, основные определения и методические указания для работы комитетов Кодекса. В нём также представлен членский состав Комиссии "Кодекс Алиментариус".

ISBN 978-92-5-13103-6

9 789251 314036

CA2329RU/1/04.19