F

联合国粮食及农业组织 | Food and Agriculture Organization of the United Nations | Organisation des Nations Unies pour l'alimentation et l'agriculture | Продовольственная и сельскохозяйственная организация Объединенных Наций | Organización de las Naciones Unidas para la Alimentación y la Agricultura | منظمة الأغذية والزراعة للأمم المتحدة

CONSEIL

Cent quarante-neuvième session

Rome, 16-20 juin 2014

État des contributions courantes et des arriérés au 9 juin 2014

RÉSUMÉ

Le présent document résume la situation des contributions au Programme ordinaire, arrêtée au 9 juin 2014, faisant apparaître les montants réglés au titre des contributions ordinaires et des arriérés de contributions, comme suit:

- Annexe A – État récapitulatif des contributions au Programme ordinaire, au 9 juin 2014;
- Annexe B – Contributions au Programme ordinaire, au 9 juin 2014;
- Annexe C – États Membres redevables d'arriérés de contributions, au 9 juin 2014;
- Annexe D – Arriérés intégralement réglés durant l'année civile 2014, au 9 juin 2014;
- Annexe E – Arriérés partiellement réglés durant l'année civile 2014, au 9 juin 2014;
- Annexe F – États Membres n'ayant effectué aucun règlement en 2014 au titre des arriérés de contributions dont ils étaient redevables, au 9 juin 2014;
- Annexe G – États Membres risquant de perdre leur droit de vote, au 9 juin 2014;
- Annexe H – Calendrier des règlements des 15 bailleurs de fonds principaux;
- Annexe I – Contributions au Programme ordinaire des 25 bailleurs de fonds principaux, au 9 juin 2014.

Les points saillants sont les suivants:

- Au 9 juin 2014, 79 États Membres seulement avaient réglé intégralement leurs contributions et 115 États Membres étaient encore redevables de tout ou partie de leurs contributions courantes de 2014. Le taux de recouvrement des contributions courantes était de 50,60 pour cent.
- Toujours au 9 juin 2014, 55 États Membres étaient encore redevables de 24,5 millions d'USD et 11,9 millions d'EUR d'arriérés (Annexe B / Annexe C), soit une somme équivalant à 7,8 pour cent des contributions courantes.
- Quinze États Membres avaient accumulé des arriérés tels qu'ils risquaient de perdre leur droit de vote en vertu de l'Article III.4 de l'Acte constitutif (Annexe G).

Le code QR peut être utilisé pour télécharger le présent document.
Cette initiative de la FAO vise à instaurer des méthodes de travail et des modes de communication plus respectueux de l'environnement.
Les autres documents de la FAO peuvent être consultés à l'adresse www.fao.org.

mk767f

Suite que le Conseil est invité à donner

Le Conseil est invité à prendre note des informations communiquées dans le présent document et à demander aux Membres qui ne l'auront pas encore fait de régler dans les meilleurs délais les contributions mises en recouvrement pour 2014 et les arriérés de contribution des années précédentes.

Pour toute question relative au contenu du présent document, prière de s'adresser à:

M. Aiman Hija
Directeur et Trésorier, Division des finances
Tél.: +39 06570 54676

Annexe A

État récapitulatif des contributions au Programme ordinaire[a, b]

	Monnaie	2014	2013 (aux fins de comparaison)
1. Montants dus au 1er janvier			
Contributions courantes[c]	USD	264 024 500,00	252 274 500,00
	EUR	190 730 500,00	190 694 500,00
Arriérés de contributions[d]	USD	57 554 213,61	40 126 519,94
	EUR	29 949 790,65	23 489 496,86
Total	**USD**	**321 578 713,61**	**292 401 019,94**
	EUR	**220 680 290,95**	**214 183 996,86**
2. Montants réglés entre le 1er janvier et le 9 juin			
Contributions courantes	USD	137 248 292,61	123 783 418,73
	EUR	93 673 117,10	90 200 916,50
Arriérés de contributions	USD	33 007 662,84	22 304 123,77
	EUR	18 018 396,64	20 648 449,03
Règlements échelonnés exigibles dans les prochaines années	USD	-	-
	EUR	-	-
Total	**USD**	**170 255 955,45**	**146 087 542,50**
	EUR	**111 691 513,74**	**110 849 365,53**
3. Montants restant dus au 9 juin			
Contributions courantes	USD	126 730 316,85	128 491 081,27
	EUR	97 076 457,09	100 493 583,50
Arriérés de contributions	USD	24 463 872,08	17 822 396,17
	EUR	11 940 319,90	2 841 047,83
Total	**USD**	**151 194 188,93**	**146 313 477,44**
	EUR	**109 016 776,99**	**103 334 631,33**
4. Règlements échelonnés exigibles dans les prochaines années	USD	2 165 098,17	2 495 316,03
	EUR	1 027,82	7 441,15
Total des montants restant dus	**USD**	**153 359 287,10**	**148 808 793,47**
	EUR	**109 017 804,81**	**103 342 072,48**

Notes:

a) Le détail des montants réglés entre le 1er janvier 2012 et le 9 juin 2014 figure à l'Annexe B.

b) Les arriérés de contributions comprennent les montants exigibles sur les plans d'échelonnement autorisés par la Conférence.

c) Dont 4 250 000 USD se rapportant au Fonds de péréquation des impôts au titre de 2013 et 4 600 000 USD au titre de 2014.

d) Les arriérés de contributions au 1er janvier comprennent le report du solde des années précédentes ainsi que les règlements échelonnés d'arriérés exigibles au 1er janvier, desquels on a retranché tous les nouveaux plans d'échelonnement approuvés par la Conférence ainsi que les contributions des nouveaux Membres, le cas échéant.

Contributions courantes

1. Les statistiques ci-après indiquent les pourcentages cumulatifs de règlement des contributions courantes au cours des cinq dernières années.

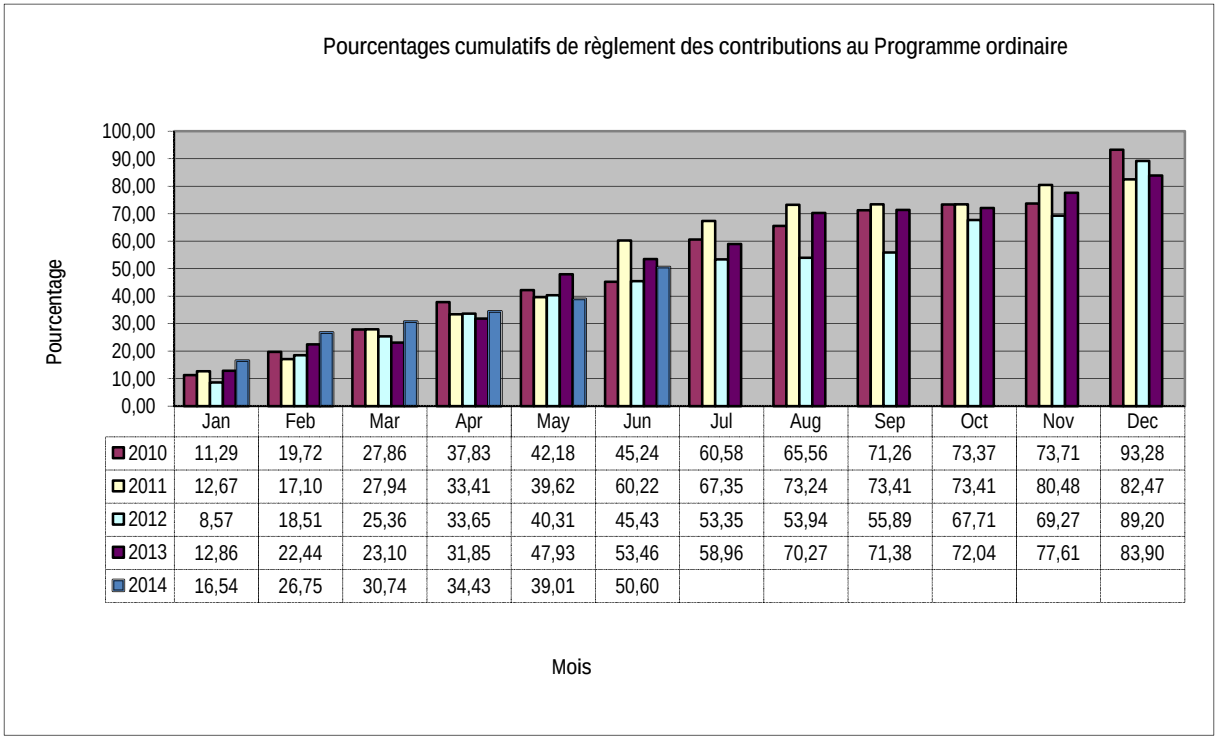

	Jan	Feb	Mar	Apr	May	Jun	Jul	Aug	Sep	Oct	Nov	Dec
2010	11,29	19,72	27,86	37,83	42,18	45,24	60,58	65,56	71,26	73,37	73,71	93,28
2011	12,67	17,10	27,94	33,41	39,62	60,22	67,35	73,24	73,41	73,41	80,48	82,47
2012	8,57	18,51	25,36	33,65	40,31	45,43	53,35	53,94	55,89	67,71	69,27	89,20
2013	12,86	22,44	23,10	31,85	47,93	53,46	58,96	70,27	71,38	72,04	77,61	83,90
2014	16,54	26,75	30,74	34,43	39,01	50,60						

Les montants réglés sont obtenus en additionnant les montants reçus en USD et en EUR. Tous les chiffres s'entendent en valeur de fin de mois, sauf pour juin 2014.

2. On trouvera ci-après la situation arrêtée au 9 juin 2014 des contributions ordinaires des États Membres au titre de 2014, comparée aux chiffres des cinq années précédentes à la même date.

En nombre d'États Membres

	2014		2013		2012		2011		2010		2009	
	USD	**EUR**	**USD**	**EUR**	**USD**	**EUR**	**USD**	**EUR**	**USD**	**EUR**	**USD**	**EUR**
Contributions intégralement réglées	79	79	83	84	81	79	89	81	90	77	90	81
Contributions partiellement réglées	32	31	28	23	24	26	18	25	18	30	13	14
Aucun règlement	83	84	80	84	86	86	84	85	83	84	88	96
Total	**194**	**194**	**191**	**191**	**191**	**191**	**191**	**191**	**191**	**191**	**191**	**191**

Dans les chiffres présentés, 79 États Membres avaient intégralement réglé leurs contributions en USD et en EUR à la date de publication du rapport.

Arriérés de contributions

3. La situation des arriérés de contributions des États Membres au 9 juin 2014 était la suivante:

En nombre d'États Membres

Redevables d'arriérés au 1er janvier 2013	**67**	
Arriérés intégralement réglés *(Annexe D)*		12
Arriérés partiellement réglés (Annexe E)		15
Aucun règlement (Annexe F)		41
Redevables d'arriérés au 9 juin 2014 (Annexe C)	**55**	

INFORMATIONS COMPLÉMENTAIRES SUR LES ARRIÉRÉS DUS AU 9 JUIN 2014

- Le total des arriérés au 9 juin 2014 s'élevait à 24 463 872,08 USD et 11 940 319,90 EUR (Annexe B / Annexe C), soit 7,8 pour cent des contributions courantes.
- Quatre États Membres étaient redevables de plus de 1 million d'USD d'arriérés (Brésil, États-Unis d'Amérique, Ukraine et Venezuela). En outre, l'ancienne République fédérative socialiste de Yougoslavie demeure redevable de 8,4 millions d'USD. Conformément à l'usage en vigueur à la FAO, la question des arriérés accumulés par l'ancienne République fédérative socialiste de Yougoslavie sera traitée compte tenu de la décision finale qui sera prise à ce sujet par l'Organisation des Nations Unies (Annexe C).
- Les arriérés supérieurs à 1 million d'USD représentaient 86,78 pour cent du total des arriérés dus.
- Quinze États Membres avaient accumulé des arriérés tels qu'ils risquaient de perdre leur droit de vote en vertu de l'Article III.4 de l'Acte constitutif (Annexe G).
- Les États Membres redevables d'arriérés étaient plus nombreux: 55 au 9 juin 2014, contre 51 à la même date en 2013.

Contributions au Programme ordinaire, au 9 juin 2014

États Membres	Montants réglés[1]		Arriérés de contributions				Total des montants restant dus	
	Montants réglés à ce jour[2]		Au titre des contributions de 2014		Arriérés de 2013 et des années précédentes			
	USD	EUR	USD	EUR	USD	EUR	USD	EUR
Afghanistan	12 971,23	9 536,53	0	0	0	0	0	0
Afrique du Sud	0	0	965 059,14	709 517,46	0	0	965059,14	709 517,46
Albanie	25 942,45	19 073,05	0	0	0	0	0	0
Algérie	55,46	661,38	355 356,11	260 639,41	0	0	355356,11	260 639,41
Allemagne	18 528 097,79	0	0	13 621 972,31	0	0	0	13 621 972,31
Andorre	20 594,80	15 258,44	159,16	0	0	0	159,16	0
Angola	25 942,45	19 073,05	0	0	0	0	0	0
Antigua-et-Barbuda	0	0	5 188,49	3 814,61	318 249,50	41 028,30	323437,99	44 842,91
Arabie saoudite	2 241 427,68	1 647 911,52	0	0	0	0	0	0
Argentine	1,03	1,68	1 120 712,81	823 954,08	0	0	1120712,81	823 954,08
Arménie	18 160,92	13 351,14	0	0	0	0	0	0
Australie	2 690 232,07	1 977 875,29	2 690 232,06	1 977 875,28	0	0	2690232,06	1 977 875,28
Autriche	2 070 207,51	1 522 029,39	0	0	0	0	0	0
Azerbaïdjan	103 769,80	76 292,20	0	0	0	0	0	0
Bahamas	44 102,17	32 424,19	0	0	0	0	0	0
Bahreïn	0	0	101 175,56	74 384,90	0	0	101175,56	74 384,90
Bangladesh	25 942,45	19 073,05	0	0	0	0	0	0
Barbade	19 534,30	15 255,56	20 753,96	15 258,44	307,66	0	21061,62	15 258,44
Bélarus	145 277,72	106 809,08	0	0	0	0	0	0
Belgique	2 589 056,51	1 903 490,39	0	0	0	0	0	0
Belize	5 074,50	3 814,26	0	0	0	0	0	0
Bénin	278,4	5 666,53	7 504,34	5 721,92	0	0	7504,34	5 721,92
Bhoutan	2 594,25	1 907,31	0	0	0	0	0	0
Bolivie (Etat plurinational de)	23 348,21	17 165,75	0	0	0	0	0	0
Bosnie-Herzégovine	44 102,17	32 424,19	0	0	0	0	0	0
Botswana	44 102,17	32 424,19	0	0	0	0	0	0
Brésil	0	0	7 611 514,83	5 596 032,87	0	3 087 343,96	7611514,83	8 683 376,83
Brunéi Darussalam	0	0	67 450,37	49 589,93	52 085,15	40 045,85	119535,52	89 635,78
Bulgarie	0	0	121 929,52	89 643,34	94 249,31	68 227,39	216178,83	157 870,73
Burkina Faso	7 782,74	3 330,04	0	2 391,88	0	0	0	2 391,88
Burundi	2 594,25	1 907,31	0	0	0	0	0	0
Cambodge	10 376,98	7 629,22	0	0	0	0	0	0
Cameroun	0	0	31 130,94	22 887,66	22 019,79	20 976,40	53150,73	43 864,06
Canada	7 743 821,33	5 693 305,43	0	0	0	0	0	0
Cap-Vert	0	0	2 594,25	1 907,31	2 480,02	1 906,95	5074,27	3 814,26
Chili	0	0	866 477,83	637 039,87	0	0	866477,83	637 039,87
Chine	0	0	13 357 767,51	9 820 713,45	0	0	13357767,51	9 820 713,45
Chypre	121 929,52	89 643,34	0	0	0	0	0	0
Colombie	671 909,46	2,74	0	493 989,26	0	0	0	493 989,26
Comores	0	0	2 594,25	1 907,31	67 126,32	1 906,95	69720,57	3 814,26
Congo	0	0	12 971,23	9 536,53	9 958,45	308,11	22929,68	9 844,64
Costa Rica	42 807,52	42 428,69	98 581,31	72 477,59	0	22 407,44	98581,31	94 885,03
Côte d'Ivoire	0	0	28 536,70	20 980,36	24 801,24	0	53337,94	20 980,36

États Membres	Montants réglés[1]		Arriérés de contributions				Total des montants restant dus	
	Montants réglés à ce jour[2]		Au titre des contributions de 2014		Arriérés de 2013 et des années précédentes			
	USD	EUR	USD	EUR	USD	EUR	USD	EUR
Croatie	326 874,87	240 320,43	0	0	0	0	0	0
Cuba	0	0	179 002,91	131 604,05	62 018,22	135 393,10	241021,13	266 997,15
Danemark	1 751 115,38	1 287 430,88	0	0	0	0	0	0
Djibouti	2 395,25	7 731,28	2 594,25	1 907,31	85	0	2679,25	1 907,31
Dominique	0	0	2 594,25	1 907,31	9 246,97	7 990,64	11841,22	9 897,95
Egypte	347 628,83	255 578,87	0	0	0	0	0	0
El Salvador	0	0	41 507,92	30 516,88	46 670,29	36 231,96	88178,21	66 748,84
Emirats arabes unis	1 543 575,78	1 134 846,48	0	0	0	0	0	0
Equateur	114 146,78	83 921,42	0	0	0	0	0	0
Erythrée	2 594,25	1 907,31	0	0	0	0	0	0
Espagne	0	0	7 712 690,39	5 670 417,77	0	0	7712690,39	5 670 417,77
Estonie	103 769,80	76 292,20	0	0	0	0	0	0
Etats-Unis d'Amérique	29 993 082,00	14 683 477,00	61 673 390,00	41 960 710,00	10 648 535,00	6 292 918,00	72321925	48 253 628,00
Ethiopie	0	0	25 942,45	19 073,05	0	0	25942,45	19 073,05
ex-République yougoslave de Macédoine	0	0	20 753,96	15 258,44	56 155,80	13 348,62	76909,76	28 607,06
Fédération de Russie	6 324 769,31	4 650 009,59	0	0	0	0	0	0
Fidji	17 678,72	5 721,92	7 782,74	0	0	0	7782,74	0
Finlande	1 346 413,16	989 891,30	0	0	0	0	0	0
France	14 512 206,53	10 669 464,17	0	0	0	0	0	0
Gabon	0	0	51 884,90	38 146,10	69 446,86	37 706,84	121331,76	75 852,94
Gambie	2 594,25	1 907,31	0	0	0	0	0	0
Géorgie	139 892,03	13 351,14	0,00	0	0	0	0	0
Ghana	0	0	36 319,43	26 702,27	0	0	36319,43	26 702,27
Grèce	1 655 128,31	0	0	1 216 860,59	0	0	0	1 216 860,59
Grenade	0	0	2 594,25	1 907,31	11 416,46	9 647,41	14010,71	11 554,72
Guatemala	70 044,62	51 497,24	0	0	0	0	0	0
Guinée	0	0	2 594,25	1 907,31	4 300,49	3 813,89	6894,74	5 721,20
Guinée-Bissau	0	0	2 594,25	1 907,31	116 158,71	18 728,92	118752,96	20 636,23
Guinée équatoriale	25 686,98	19 073,05	255,47	0	0	0	255,47	0
Guyana	9 114,97	4 572,99	583,02	0	0,00	0	583,02	0
Haïti	7 782,74	5 721,92	0	0	0	0	0	0
Honduras	15 568,59	13 208,14	20 753,96	15 258,44	0	2 047,42	20753,96	17 305,86
Hongrie	690 022,67	507 343,13	46,5	0	0	0	46,5	0
Iles Cook	2 594,25	1 907,31	0	0	0	0	0	0
Iles Marshall	0	0	2 594,25	1 907,31	2 083,57	2 274,62	4677,82	4 181,93
Iles Salomon	0	0	2 594,25	1 907,31	0	3 809,51	2594,25	5 716,82
Inde	1 727 767,17	1 270 265,13	0	0	0	0	0	0
Indonésie	102,75	427,4	897 506,02	659 500,13	0	0	897506,02	659 500,13
Iran (République islamique d')	206 174,37	892 450,23	923 551,22	679 000,58	954 579,83	0	1878131,05	679 000,58
Iraq	0	321	176 408,66	129 375,74	0	0	176408,66	129 375,74
Irlande	1 084 369,41	797 253,49	25	0	0	0	25	0
Islande	70 044,62	51 497,24	0	0	0	0	0	0
Israël	1 809,22	1 492,72	1 025 511,80	753 800,06	0	0	1025511,8	753 800,06
Italie	157 914,09	8 485 599,95	11 383 881,92	0	0	0	11383881,92	0

États Membres	Montants réglés[1]		Arriérés de contributions				Total des montants restant dus	
	Montants réglés à ce jour[2]		Au titre des contributions de 2014		Arriérés de 2013 et des années précédentes			
	USD	EUR	USD	EUR	USD	EUR	USD	EUR
Jamaïque	9	0	28 527,70	20 980,36	0	0	28527,7	20 980,36
Japon	28 106 050,33	20 663 742,37	0	0	0	0	0	0
Jordanie	57 073,39	41 960,71	0	0	0	0	0	0
Kazakhstan	0	110	313 903,65	230 783,91	0	0	313903,65	230 783,91
Kenya	33 725,19	24 847,12	0	0	0	0	0	0
Kirghizistan	0	0	5 188,49	3 814,61	62 200,09	0	67388,58	3 814,61
Kiribati	0,32	0,08	2 593,93	1 907,23	0	0	2593,93	1 907,23
Koweït	56,75	14,54	708 172,14	520 679,73	0	0	708172,14	520 679,73
Lesotho	0,28	34,95	2 593,97	1 872,36	0	0	2593,97	1 872,36
Lettonie	121 929,52	6,6	0	89 636,74	0	0	0	89 636,74
Liban	81 848,09	62 929,19	108 958,29	80 106,81	0	0	108958,29	80 106,81
Libéria	0	0	2 594,25	1 907,31	0	575,2	2594,25	2 482,51
Libye	0	0	368 382,79	270 837,31	57	132 210,79	368439,79	403 048,10
Lituanie	0	77 836,24	189 379,89	61 397,03	0	0	189379,89	61 397,03
Luxembourg	210 133,85	154 491,71	0	0	0	0	0	0
Madagascar	7 782,74	5 721,92	0	0	0	0	0	0
Malaisie	630 023,13	484 374,26	98 959,72	51 578,45	0	0	98959,72	51 578,45
Malawi	0	0	5 188,49	3 814,61	0	3 813,90	5188,49	7 628,51
Maldives	2 594,25	1 907,31	0	0	0	0	0	0
Mali	10 376,98	7 629,22	0	0	0	0	0	0
Malte	0	0	41 507,92	30 516,88	42 162,44	32 312,12	83670,36	62 829,00
Maroc	143 854,21	110 602,81	160 843,19	118 252,91	0	0	160843,19	118 252,91
Maurice	33 725,19	49 588,08	0		0	0	0	0
Mauritanie	0	0	5 188,49	3 814,61	0	56,45	5188,49	3 871,06
Mexique	4 778 599,29	3 513 255,81	0	0	0	0	0	0
Micronésie (Etats fédérés de)	2 409,61	1 756,94	2 594,25	1 907,31	70,64	1 906,95	2664,89	3 814,26
Monaco	31 130,94	22 887,66	0	0	0	0	0	0
Mongolie	7 782,74	0	0	5 721,92	0	0	0	5 721,92
Monténégro	12 915,28	9 483,03	55,95	53,5	0	0	55,95	53,5
Mozambique	7 782,74	5 721,92	0	0	0	0	0	0
Myanmar	15 103,18	11 436,39	10 839,27	7 636,66	0	0	10839,27	7 636,66
Namibie	25 942,45	19 073,05	0	0	0	0	0	0
Nauru	0	0	2 594,25	1 907,31	0	0	2594,25	1 907,31
Népal	15 775,75	11 683,26	0	0	0	0	0	0
Nicaragua	1,36	0,35	7 781,38	5 721,57	0	0	7781,38	5 721,57
Niger	0	0	5 188,49	3 814,61	9 920,98	4 428,90	15109,47	8 243,51
Nigéria	193 459,11	23 840,65	40 022,94	147 816,80	0	0	40022,94	147 816,80
Nioué	2 594,25	1 907,31	0	0	0	0	0	0
Norvège	2 207 702,50	1 623 116,56	0	0	0	0	0	0
Nouvelle-Zélande	656 343,99	482 548,17	0	0	0	0	0	0
Oman	246 700,41	194 545,11	17 912,58	0	0	0	17912,58	0
Ouganda	0	0	15 565,47	11 443,83	26 709,01	0	42274,48	11 443,83
Ouzbékistan	38 912,48	28 609,58	32 188,87	28 609,58	0	379,94	32188,87	28 989,52
Pakistan	119 672,53	251 854,16	220 510,83	162 120,93	86 187,81	158 276,44	306698,64	320 397,37

États Membres	Montants réglés[1]		Arriérés de contributions				Total des montants restant dus	
	Montants réglés à ce jour[2]		Au titre des contributions de 2014		Arriérés de 2013 et des années précédentes			
	USD	EUR	USD	EUR	USD	EUR	USD	EUR
Palaos	0	0	2 594,25	1 907,31	19 904,59	18 728,92	22498,84	20 636,23
Panama	498,52	9 053,40	66 951,85	40 536,53	0	0	66951,85	40 536,53
Papouasie-Nouvelle-Guinée	4 286,47	4 176,74	6 983,32	7 266,37	0	0	6983,32	7 266,37
Paraguay	17 084,79	10 953,64	25 942,45	19 073,05	133,62	2 376,78	26076,07	21 449,83
Pays-Bas	4 290 881,23	3 154 682,47	0	0	0	0	0	0
Pérou	0	25 243,25	303 526,67	223 154,69	0	0	303526,67	223 154,69
Philippines	399 513,73	70 518,40	0	223 206,57	0	0	0	223 206,57
Pologne	2 063 563,84	1 586 578,24	2 389 299,65	1 756 627,91	0	0	2389299,65	1 756 627,91
Portugal	0	0	1 229 672,13	904 062,57	0	0	1229672,13	904 062,57
Qatar	542 197,21	398 626,75	0	0	0	0	0	0
République arabe syrienne	93 392,82	64 299,26	0	4 363,72	124 010,27	95 338,71	124010,27	99 702,43
République centrafricaine	2 066,99	1 907,31	527,26	0	0	0	527,26	0
République de Corée	0	0	5 172 924,53	3 803 166,17	0	0	5172924,53	3 803 166,17
République de Moldova	0	0	7 782,74	5 721,92	0	0	7782,74	5 721,92
République démocratique du Congo	1,55	0,33	7 781,19	5 721,59	0	0	7781,19	5 721,59
République démocratique populaire lao	0,65	4,13	5 187,84	3 810,48	0	0	5187,84	3 810,48
République dominicaine	0	0	116 741,03	85 828,73	260 436,57	385 949,01	377177,6	471 777,74
République populaire démocratique de Corée	15 565,47	11 443,83	0	0	0	0	0	0
République tchèque	1 001 378,57	736 219,73	0	0	0	0	0	0
République-Unie de Tanzanie	130,61	0	23 312,56	17 165,75	0	0	23312,56	17 165,75
Roumanie	586 299,37	431 050,93	0	0	0	0	0	0
Royaume-Uni	13 438 189,10	9 879 839,90	0	0	0	0	0	0
Rwanda	0	0	5 188,49	3 814,61	0	1 906,95	5188,49	5 721,56
Sainte-Lucie	2 594,25	1 907,31	0	0	0	0	0	0
Saint-Kitts-et-Nevis	2 594,25	1 907,31	0	0	0	0	0	0
Saint-Marin	7 782,74	5 721,92	0	0	0	0	0	0
Saint-Vincent-et-les Grenadines	0	0	2 594,25	1 907,31	4 960,50	3 813,90	7554,75	5 721,21
Samoa	0,37	0,1	2 593,88	1 907,21	0	0	2593,88	1 907,21
Sao Tomé-et-Principe	0	0	2 594,25	1 907,31	237 548,71	18 728,92	240142,96	20 636,23
Sénégal	45 328,41	32 577,75	0	1 362,90	0	0	0	1 362,90
Serbie	31 769,07	43 620,00	103 769,80	76 292,20	0	24 498,37	103769,8	100 790,57
Seychelles	2 594,25	1 907,31	0	0	0	0	0	0
Sierra Leone	0	0	2 594,25	1 907,31	0	0	2594,25	1 907,31
Singapour	996 190,08	732 405,12	0	0	0	0	0	0
Slovaquie	443 615,90	326 149,16	0	0	0	0	0	0
Slovénie	0	197 115,60	259 424,50	190 730,50	257 945,48	0	517369,98	190 730,50
Somalie	0	0	2 594,25	1 907,31	361 572,71	18 728,92	364166,96	20 636,23
Soudan	25 942,45	19 073,05	0	0	0	0	0	0
Soudan du Sud	0	0	10 376,98	7 629,22	7 440,74	5 720,84	17817,72	13 350,06
Sri Lanka	0	0	64 856,13	47 682,63	0	0	64856,13	47 682,63
Suède	2 490 475,20	1 831 012,80	0	0	0	0	0	0
Suisse	2 716 174,52	1 996 948,34	0	0	0	0	0	0
Suriname	1,22	0,31	10 375,76	7 628,91	0	0	10375,76	7 628,91
Swaziland	0	0	7 782,74	5 721,92	0	0	7782,74	5 721,92

États Membres	Montants réglés[1]		Arriérés de contributions				Total des montants restant dus	
	Montants réglés à ce jour[2]		Au titre des contributions de 2014		Arriérés de 2013 et des années précédentes			
	USD	EUR	USD	EUR	USD	EUR	USD	EUR
Tadjikistan	7 383,00	0	7 782,74	5 721,92	63 616,90	4 627,78	71399,64	10 349,70
Tchad	0	0	5 188,49	3 814,61	6 079,37	3 809,25	11267,86	7 623,86
Thaïlande	72,92	18,69	619 951,64	455 827,21	0	0	619951,64	455 827,21
Timor-Leste	0,74	2 593,90	5 187,75	1 220,71	0	0	5187,75	1 220,71
Togo	0	0	2 594,25	1 907,31	0	0	2594,25	1 907,31
Tonga	2 570,03	1 907,31	24,22	0	0	0	24,22	0
Trinité-et-Tobago	114 146,78	83 921,42	0	0	0	0	0	0
Tunisie	0	0	93 392,82	68 662,98	0	0	93392,82	68 662,98
Turkménistan	0	0	49 290,16	36 238,30	625 139,34	174 683,16	674429,5	210 921,46
Turquie	3 445 157,36	2 532 901,04	0	0	0	0	0	0
Tuvalu	2 594,25	0	0	1 907,31	0	0	0	1 907,31
Ukraine	0	0	256 830,26	188 823,20	506 674,05	430 005,98	763504,31	618 829,18
Uruguay	0,76	0	134 899,98	99 179,86	0	0	134899,98	99 179,86
Vanuatu	2 480,25	1 911,96	2 594,25	1 907,31	0	1 901,94	2594,25	3 809,25
Venezuela (République bolivarienne du)	0	0	1 626 591,62	1 195 880,24	783 757,42	555 947,17	2410349,04	1 751 827,41
Viet Nam	108 958,29	80 106,81	0	0	0	0	0	0
Yémen	0	0	25 942,45	19 073,05	61,2	11 530,33	26003,65	30 603,38
Yougoslavie	0	0	0	0	8 405 308,00	0	8405308	0
Zambie	15 565,47	11 443,83	0	0	0	0	0	0
Zimbabwe	0,6	0,15	5 187,89	3 814,46	0	0	5187,89	3 814,46
Total	**170 255 955,45**	**111 691 513,74**	**126 730 316,85**	**97 076 457,09**	**24 463 872,08**	**11 940 319,90**	**151 194 188,93**	**109 016 776,99**

[1] Sur les montants réglés en USD, 137 248 292,61 l'ont été au titre des contributions de 2014 et 33 007 662,84 au titre d'arriérés.

Sur les montants réglés en EUR, 93 673 117,10 l'ont été au titre des contributions de 2014 et 18 018 396,64 au titre d'arriérés.

[2] Y compris les reports des années précédentes et les règlements échelonnés exigibles dans les prochaines années mais déjà effectués.

Arriérés échelonnés, sur autorisation de la Conférence - Tableau récapitulatif

États Membres	Montants réglés		Arriérés de contributions échelonnés				Total des montants restant dus	
			Dus en 2014		Dus les années suivantes			
	USD	EUR	USD	EUR	USD	EUR	USD	EUR
Arménie	225 000,00	0	0	0	678 297,43	0	678 297,43	0
Comores	0	0	64 646,07	0	193 938,22	0	258 584,29	0
Géorgie	121 732,31	0	-18 159,72	0	608 661,53	0	590 501,81	0
Iraq	547 613,03	50 467,34	0	0	0	0	0	0
Kirghizistan	0	130,89	62 200,09	0	684 200,99	1 027,82	746 401,08	1 027,82
Seychelles	14 608,45	701,31	0	0	0	0	0	0
Total	**908 953,79**	**51 299,54**	**108 686,44**	**0**	**2 165 098,17**	**1 027,82**	**2 273 784,61**	**1 027,82**

États Membres redevables d'arriérés de contributions, au 9 juin 2014

État Membre	Arriérés de contributions restant dus										Total des arriérés	
	2013		2012		2011		2010		Années précédentes			
	USD	EUR	USD	EUR	USD	EUR	USD	EUR	USD	EUR	USD	EUR
Arriérés supérieurs à 1 000 000 USD												
Brésil	-	3087343,96	-	-	-	-	-	-	-	-	-	3 087 343,96
États-Unis d'Amérique	8822308,00	6292918,00	-	-	-	-	-	-	1826227,00	-	10 648 535,00	6 292 918,00
Ukraine	218261,56	167811,16	218261,56	167811,16	70150,93	93976,65	-	407,01	-	-	506 674,05	430 005,98
Venezuela (République bolivarienne du)	783757,42	555947,17	-	-	-	-	-	-	-	-	783 757,42	555 947,17
Yougoslavie	-	-	-	-	-	-	-	-	8405308,00	-	8 405 308,00	-
Total partiel	**9 824 326,98**	**10 104 020,29**	**218 261,56**	**167 811,16**	**70 150,93**	**93 976,65**	**0,00**	**407,01**	**10 231 535,00**	**0,00**	**20 344 274,47**	**10 366 215,11**
Arriérés compris entre 250 000 et 1 000 000 USD												
Antigua-et-Barbuda	4 960,49	3 813,89	4 960,49	3 813,89	4 286,47	4 176,74	4 286,47	4 176,74	299 755,58	25 047,04	318 249,50	41 028,30
Iran (République islamique d')	580 377,33	-	374 202,50	-	-	-	-	-	-	-	954 579,83	-
Pakistan	86 187,81	158 276,44	-	-	-	-	-	-	-	-	86 187,81	158 276,44
République dominicaine	104 170,29	80 091,69	104 170,29	80 091,69	51 437,64	50 120,88	658,35	50 120,88	-	125 523,87	260 436,57	385 949,01
Sao Tomé-et-Principe	2 480,25	1 906,95	2 480,25	1 906,95	2 143,24	2 088,37	2 143,23	2 088,37	228 301,74	10 738,28	237 548,71	18 728,92
Slovénie	257 945,48	-	-	-	-	-	-	-	-	-	257 945,48	-
Somalie	2 480,25	1 906,95	2 480,25	1 906,95	2 143,24	2 088,37	2 143,23	2 088,37	352 325,74	10 738,28	361 572,71	18 728,92
Turkménistan	64 486,37	49 580,57	64 486,37	49 580,57	12 859,41	12 530,22	12 859,41	12 530,22	470 447,78	50 461,58	625 139,34	174 683,16
Total partiel	**1 103 088,27**	**295 576,49**	**552 780,15**	**137 300,05**	**72 870,00**	**71 004,58**	**22 090,69**	**71 004,58**	**1 350 830,84**	**222 509,05**	**3 101 659,95**	**797 394,75**
Arriérés inférieurs à 250 000 USD												
Barbade	307,66	-	-	-	-	-	-	-	-	-	307,66	-
Brunéi Darussalam	52 085,15	40 045,85	-	-	-	-	-	-	-	-	52 085,15	40 045,85
Bulgarie	94 249,31	68 227,39	-	-	-	-	-	-	-	-	94 249,31	68 227,39
Cameroun	22 019,79	20 976,40	-	-	-	-	-	-	-	-	22 019,79	20 976,40
Cap-Vert	2 480,02	1 906,95	-	-	-	-	-	-	-	-	2 480,02	1 906,95
Comores	67 126,32	1 906,95	-	-	-	-	-	-	-	-	67 126,32	1 906,95
Congo	7 440,74	308,11	2 517,71	-	-	-	-	-	-	-	9 958,45	308,11
Costa Rica	-	22 407,44	-	-	-	-	-	-	-	-	-	22 407,44
Côte d'Ivoire	24 801,24	-	-	-	-	-	-	-	-	-	24 801,24	-
Cuba	62 018,22	135 393,10	-	-	-	-	-	-	-	-	62 018,22	135 393,10
Djibouti	85	-	-	-	-	-	-	-	-	-	85	-
Dominique	2 480,25	1 906,95	2 480,25	1 906,95	2 143,24	2 088,37	2 143,23	2 088,37	-	-	9 246,97	7 990,64
El Salvador	46 670,29	36 231,96	-	-	-	-	-	-	-	-	46 670,29	36 231,96
ex-République yougoslave de Macédoine	17 361,72	13 348,62	17 361,72	-	10 716,18	-	10 716,18	-	-	-	56 155,80	13 348,62
Gabon	34 723,43	26 697,23	34 723,43	11 009,61	-	-	-	-	-	-	69 446,86	37 706,84
Grenade	2 480,25	1 906,95	2 480,25	1 906,95	2 143,24	2 088,37	2 143,23	2 088,37	2 169,49	1 656,77	11 416,46	9 647,41
Guinée	4 300,49	3 813,89	-	-	-	-	-	-	-	-	4 300,49	3 813,89
Guinée-Bissau	2 480,25	1 906,95	2 480,25	1 906,95	2 143,24	2 088,37	2 143,23	2 088,37	106 911,74	10 738,28	116 158,71	18 728,92
Honduras	-	2 047,42	-	-	-	-	-	-	-	-	-	2 047,42
Îles Marshall	2 083,57	1 906,95	-	367,67	-	-	-	-	-	-	2 083,57	2 274,62
Îles Salomon	-	1 906,95	-	1 902,56	-	-	-	-	-	-	-	3 809,51
Kirghizistan	62 200,09	-	-	-	-	-	-	-	-	-	62 200,09	-
Libéria	-	575,2	-	-	-	-	-	-	-	-	-	575,2
Libye	57	132 210,79	-	-	-	-	-	-	-	-	57	132 210,79
Malawi	-	1 906,95	-	1 906,95	-	-	-	-	-	-	-	3 813,90
Malte	42 162,44	32 312,12	-	-	-	-	-	-	-	-	42 162,44	32 312,12
Mauritanie	-	56,45	-	-	-	-	-	-	-	-	-	56,45
Micronésie (États fédérés de)	70,64	1 906,95	-	-	-	-	-	-	-	-	70,64	1 906,95
Niger	4 960,49	3 813,89	4 960,49	615,01	-	-	-	-	-	-	9 920,98	4 428,90
Ouganda	14 881,47	-	11 827,54	-	-	-	-	-	-	-	26 709,01	-
Ouzbékistan	24802,45	379,94	-	-	-	-	-	-	-	-	-	379,94
Palaos	2 480,25	1 906,95	2 480,25	1 906,95	2 143,24	2 088,37	2 143,23	2 088,37	10 657,62	10 738,28	19 904,59	18 728,92
Paraguay	133,62	2 376,78	-	-	-	-	-	-	-	-	133,62	2 376,78
République arabe syrienne	62 006,13	47 673,63	62 004,14	47 665,08	-	-	-	-	-	-	124 010,27	95 338,71
Rwanda	-	1 906,95	-	-	-	-	-	-	-	-	-	1 906,95
Saint-Vincent-et-les Grenadines	2 480,25	1 906,95	2 480,25	1 906,95	-	-	-	-	-	-	4 960,50	3 813,90
Serbie	-	24 498,37	-	-	-	-	-	-	-	-	-	24 498,37
Soudan du Sud	7 440,74	5 720,84	-	-	-	-	-	-	-	-	7 440,74	5 720,84
Tadjikistan	4 960,49	3 813,89	4 960,49	813,89	2 143,24	-	-	-	51 552,68	-	63 616,90	4 627,78
Tchad	4 960,49	3 809,25	1 118,88	-	-	-	-	-	-	-	6 079,37	3 809,25
Vanuatu	-	1 901,94	-	-	-	-	-	-	-	-	-	1 901,94
Yémen	61,2	11 530,33	-	-	-	-	-	-	-	-	61,2	11 530,33
Total partiel	**678 851,45**	**663 054,23**	**151 875,65**	**73 815,52**	**21 432,38**	**8 353,48**	**19 289,10**	**8 353,48**	**171 291,53**	**23 133,33**	**1 017 937,66**	**776 710,04**
Total	**11 606 266,70**	**11 062 651,01**	**922 917,36**	**378 926,73**	**164 453,31**	**173 334,71**	**41 379,79**	**79 765,07**	**11 753 657,37**	**245 642,38**	**24 463 872,08**	**11 940 319,90**

Arriérés intégralement réglés durant l'année civile 2014, au 9 juin 2014

N°	État Membre	Arriérés réglés	Arriérés réglés
		USD	EUR
1	Belize	2 480,25	1 906,95
2	Bénin	0	5 666,53
3	Fidji	17 678,72	0
4	Guyana	9 114,97	2 665,68
5	Kazakhstan	0	110
6	Kenya	0	52,15
7	Liban	81 848,09	62 929,19
8	Maroc	143 854,21	110 602,81
9	Népal	210,28	239,43
10	Pérou	0	25 243,25
11	Pologne	2 063 563,84	1 586 578,24
12	Sénégal	45 328,41	22 496,82
Total de l'ensemble des États Membres		**2 364 078,77**	**1 818 491,05**

Arriérés partiellement réglés durant l'année civile 2014, au 9 juin 2014

N°	État Membre	Arriérés réglés	Arriérés réglés	Arriérés restant dus	Arriérés restant dus
		USD	EUR	USD	EUR
1	Barbade	19 534,30	15 255,56	307,66	0
2	Costa Rica	42 807,52	42 428,69	0	22 407,44
3	Djibouti	2 395,25	7 731,28	85	0
4	Honduras	15 568,59	13 208,14	0	2 047,42
5	Iran (République islamique d')	206 174,37	892 450,23	954 579,83	0
6	Micronésie (États fédérés de)	2 409,61	1 756,94	70,64	1 906,95
7	Pakistan	119 672,53	251 854,16	86 187,81	158 276,44
8	Papouasie-Nouvelle-Guinée	4 286,47	3 813,89		0
9	Paraguay	17 084,79	10 953,64	133,62	2 376,78
10	Serbie	31 769,07	43 620,00	0	24 498,37
11	Slovénie	0	197 115,60	257 945,48	0
12	Tadjikistan	7 383,00	0	63 616,90	4 627,78
13	États-Unis d'Amérique	29 993 082,00	14 683 477,00	10 648 535,00	6 292 918,00
14	Ouzbékistan	38 913,68	28 609,58		379,94
15	Vanuatu	2 480,25	1 911,96	0	1 901,94
Total de l'ensemble des États Membres		**30 715 706,17**	**16 219 349,17**	**11 957 813,66**	**6 511 341,06**

États Membres n'ayant effectué aucun règlement en 2014 au titre des arriérés de contribution dont ils étaient redevables, au 9 juin 2014

N°	État Membre	Arriérés de contributions restant dus										Total des arriérés	
		2013		2012		2011		2010		Années précédentes			
		USD	EUR	USD	EUR	USD	EUR	USD	EUR	USD	EUR	USD	EUR
1	Antigua-et-Barbuda	4 960,49	3 813,89	4 960,49	3 813,89	4 286,47	4 176,74	4 286,47	4 176,74	299 755,58	25 047,04	**318 249,50**	**41 028,30**
2	Brésil	0	3 087 343,96	0	0	0	0	0	0	0	0	**0**	**3 087 343,96**
3	Brunéi Darussalam	52 085,15	40 045,85	0	0	0	0	0	0	0	0	**52 085,15**	**40 045,85**
4	Bulgarie	94 249,31	68 227,39	0	0	0	0	0	0	0	0	**94 249,31**	**68 227,39**
5	Cameroun	22 019,79	20 976,40	0	0	0	0	0	0	0	0	**22 019,79**	**20 976,40**
6	Cap-Vert	2 480,02	1 906,95	0	0	0	0	0	0	0	0	**2 480,02**	**1 906,95**
7	Tchad	4 960,49	3 809,25	1 118,88	0	0	0	0	0	0	0	**6 079,37**	**3 809,25**
8	Comores	67 126,32	1 906,95	0	0	0	0	0	0	0	0	**67 126,32**	**1 906,95**
9	Congo	7 440,74	308,11	2 517,71	0	0	0	0	0	0	0	**9 958,45**	**308,11**
10	Côte d'Ivoire	24 801,24	0	0	0	0	0	0	0	0	0	**24 801,24**	**0**
11	Cuba	62 018,22	135 393,10	0	0	0	0	0	0	0	0	**62 018,22**	**135 393,10**
12	Dominique	2 480,25	1 906,95	2 480,25	1 906,95	2 143,24	2 088,37	2 143,23	2 088,37	0	0	**9 246,97**	**7 990,64**
13	République dominicaine	104 170,29	80 091,69	104 170,29	80 091,69	51 437,64	50 120,88	658,35	50 120,88	0	125 523,87	**260 436,57**	**385 949,01**
14	El Salvador	46 670,29	36 231,96	0	0	0	0	0	0	0	0	**46 670,29**	**36 231,96**
15	Gabon	34 723,43	26 697,23	34 723,43	11 009,61	0	0	0	0	0	0	**69 446,86**	**37 706,84**
16	Grenade	2 480,25	1 906,95	2 480,25	1 906,95	2 143,24	2 088,37	2 143,23	2 088,37	2 169,49	1 656,77	**11 416,46**	**9 647,41**
17	Guinée	4 300,49	3 813,89	0	0	0	0	0	0	0	0	**4 300,49**	**3 813,89**
18	Guinée-Bissau	2 480,25	1 906,95	2 480,25	1 906,95	2 143,24	2 088,37	2 143,23	2 088,37	106 911,74	10 738,28	**116 158,71**	**18 728,92**
19	Kirghizistan	62 200,09	0	0	0	0	0	0	0	0	0	**62 200,09**	**0**
20	Libéria	0	575,2	0	0	0	0	0	0	0	0	**0**	**575,2**
21	Libye	57	132 210,79	0	0	0	0	0	0	0	0	**57**	**132 210,79**
22	Malawi	0	1 906,95	0	1 906,95	0	0	0	0	0	0	**0**	**3 813,90**
23	Malte	42 162,44	32 312,12	0	0	0	0	0	0	0	0	**42 162,44**	**32 312,12**
24	Îles Marshall	2 083,57	1 906,95	0	367,67	0	0	0	0	0	0	**2 083,57**	**2 274,62**
25	Mauritanie	0	56,45	0	0	0	0	0	0	0	0	**0**	**56,45**
26	Niger	4 960,49	3 813,89	4 960,49	615,01	0	0	0	0	0	0	**9 920,98**	**4 428,90**
27	Palaos	2 480,25	1 906,95	2 480,25	1 906,95	2 143,24	2 088,37	2 143,23	2 088,37	10 657,62	10 738,28	**19 904,59**	**18 728,92**
28	Rwanda	0	1 906,95	0	0	0	0	0	0	0	0	**0**	**1 906,95**
29	Saint-Vincent-et-les Grenadines	2 480,25	1 906,95	2 480,25	1 906,95	0	0	0	0	0	0	**4 960,50**	**3 813,90**
30	Sao Tomé-et-Principe	2 480,25	1 906,95	2 480,25	1 906,95	2 143,24	2 088,37	2 143,23	2 088,37	228 301,74	10 738,28	**237 548,71**	**18 728,92**
31	Îles Salomon	0	1 906,95	0	1 902,56	0	0	0	0	0	0	**0**	**3 809,51**
32	Somalie	2 480,25	1 906,95	2 480,25	1 906,95	2 143,24	2 088,37	2 143,23	2 088,37	352 325,74	10 738,28	**361 572,71**	**18 728,92**
33	Soudan du Sud	7 440,74	5 720,84	0	0	0	0	0	0	0	0	**7 440,74**	**5 720,84**
34	République arabe syrienne	62 006,13	47 673,63	62 004,14	47 665,08	0	0	0	0	0	0	**124 010,27**	**95 338,71**
35	ex-République yougoslave de Macédoine	17 361,72	13 348,62	17 361,72	0	10 716,18	0	10 716,18	0	0	0	**56 155,80**	**13 348,62**
36	Turkménistan	64 486,37	49 580,57	64 486,37	49 580,57	12 859,41	12 530,22	12 859,41	12 530,22	470 447,78	50 461,58	**625 139,34**	**174 683,16**
37	Ouganda	14 881,47	0	11 827,54	0	0	0	0	0	0	0	**26 709,01**	**0**
38	Ukraine	218 261,56	167 811,16	218 261,56	167 811,16	70 150,93	93 976,65	0	407,01	0	0	**506 674,05**	**430 005,98**
39	Venezuela (République bolivarienne du)	783 757,42	555 947,17	0	0	0	0	0	0	0	0	**783 757,42**	**555 947,17**
40	Yémen	61,2	11 530,33	0	0	0	0	0	0	0	0	**61,2**	**11 530,33**
41	Yougoslavie	0	0	0	0	0	0	0	0	8 405 308,00	0	**8 405 308,00**	**0**
Total de l'ensemble des États Membres		**1 829 088,22**	**4 552 123,84**	**543 754,37**	**378 112,84**	**162 310,07**	**173 334,71**	**41 379,79**	**79 765,07**	**9 875 877,69**	**245 642,38**	**12 452 410,14**	**5 428 978,84**

États Membres risquant de perdre leur droit de vote, au 9 juin 2014

	États Membres	Arriérés		Arriérés en EUR convertis au taux budgétaire	Total des arriérés	Contributions dues pour les deux années précédentes		Contributions en EUR converties au taux budgétaire	Total des contributions dues pour les deux années précédentes	Règlement minimum requis pour conserver le droit de vote
		USD	EUR	USD	USD	USD	EUR	USD	USD	USD
1	Antigua-et-Barbuda	318 249,50	41 028,30	53 011,94	371 261,44	9 920,98	7 627,78	10 373,78	20 294,76	350 967,67
2	Comores	67 126,32	1 906,95	2 593,45	69 719,77	4 960,50	3 813,90	5 186,90	10 147,40	59 573,37
3	Dominique	9 246,97	7 990,64	10 971,69	20 218,66	4 960,50	3 813,90	5 186,90	10 147,40	10 072,25
4	République dominicaine	260 436,57	385 949,01	521 208,92	781 645,49	208 340,58	160 183,38	217 849,40	426 189,98	355 456,52
5	Grenade	11 416,46	9 647,41	13 224,90	24 641,36	4 960,50	3 813,90	5 186,90	10 147,40	14 494,95
6	Guinée-Bissau	116 158,71	18 728,92	24 381,54	140 540,25	4 960,50	3 813,90	5 186,90	10 147,40	130 393,85
7	Kirghizistan	62 200,09	-	-	62 200,09	4 960,50	3 813,90	5 186,90	10 147,40	52 053,69
8	Palaos	19 904,59	18 728,92	24 381,54	44 286,13	4 960,50	3 813,90	5 186,90	10 147,40	34 139,73
9	Saint-Vincent-et-les Grenadines	4 960,50	3 813,90	5 186,90	10 147,40	4 960,50	3 813,90	5 186,90	10 147,40	1,00
10	Sao Tomé-et-Principe	237 548,71	18 728,92	24 381,54	261 930,25	4 960,50	3 813,90	5 186,90	10 147,40	251 783,85
11	Somalie	361 572,71	18 728,92	24 381,54	385 954,25	4 960,50	3 813,90	5 186,90	10 147,40	375 807,85
12	Tadjikistan	63 616,90	4 627,78	6 293,78	69 910,68	9 920,98	7 627,78	10 373,78	20 294,76	49 616,92
13	Ex-République yougoslave de Macédoine	56 155,80	13 348,62	18 154,12	74 309,92	34 723,44	26 697,24	36 308,25	71 031,69	3 279,24
14	Turkménistan	625 139,34	174 683,16	233 404,96	858 544,30	128 972,74	99 161,14	134 859,15	263 831,89	594 713,41
15	Ukraine	506 674,05	430 005,98	587 167,72	1 093 841,77	436 523,12	335 622,32	456 446,36	892 969,48	200 873,30
	TOTAL	**2 720 407,22**	**1 147 917,43**	**1 548 744,56**	**4 269 151,78**	**873 046,34**	**671 244,74**	**912 892,85**	**1 785 939,19**	**2 483 227,60**

Calendrier des règlements des 15 bailleurs de fonds principaux (représentant environ 79,24 pour cent des contributions mis
Contributions courantes réglées/non réglées sur la période 2007-2014 (en millions d'USD et d'EUR)

	Taux	Année	Montant appelé	Janv.	Févr.	Mars	Avril	Mai	Juin	Juill.	Août	Sept.	Oct.	Nov.	Déc.	Non réglées à la fin de la période
États-Unis d'Amérique	22,000%	**2014 EUR**	41,96													41,96
		2014 USD	61,67													61,67
	22,000%	**2013 EUR**	41,95												20,98	20,97
		2013 USD	58,81												20,00	38,81
	22,000%	**2012 EUR**	41,95										20,59		12,97	8,39
		2012 USD	58,81										29,43		17,62	11,76
	22,000%	**2011 EUR**	45,94													45,94
		2011 USD	51,05											35,74		15,31
	22,000%	**2010 EUR**	45,94												36,75	9,19
		2010 USD	51,05												40,84	10,21
	22,000%	**2009 EUR**	40,85												32,68	8,17
		2009 USD	53,53											42,82		10,71
	22,000%	**2008 EUR**	40,85												2,50	38,35
		2008 USD	53,53											37,47		16,06
	22,000%	**2007 EUR**	38,89												27,27	11,62
		2007 USD	41,79												29,25	12,54
	22,000%	**2006 EUR**	38,89											15,72	16,57	6,60
		2006 USD	41,79												22,00	19,79
Japon	10,834%	**2014 EUR**	20,66						20,66							-
		2014 USD	28,11						28,11							-
	12,590%	**2013 EUR**	24,00					24,00								-
		2013 USD	31,23					31,23								-
	12,590%	**2012 EUR**	24,00												24,00	-
		2012 USD	31,23												31,23	-
	16,706%	**2011 EUR**	34,89						34,89							-
		2011 USD	35,80						35,80							-
	16,706%	**2010 EUR**	34,89				17,79			17,10						-
		2010 USD	35,80				18,26			17,54						-
	16,706%	**2009 EUR**	31,02	5,94				25,08								-
		2009 USD	36,24	1,22				35,02								-
	16,706%	**2008 EUR**	31,02								31,02					-
		2008 USD	36,24								36,24					-
	19,858%	**2007 EUR**	35,10							17,53				17,53		-
		2007 USD	35,06							17,55				17,55		-
	19,858%	**2006 EUR**	35,10											17,55	17,55	-
		2006 USD	35,06											17,53	17,53	-
Allemagne	7,142%	**2014 EUR**	13,62													13,62
		2014 USD	18,53		18,53											-
	8,056%	**2013 EUR**	15,36							15,36						-
		2013 USD	19,98	19,98												-
	8,056%	**2012 EUR**	15,36						15,36							-
		2012 USD	19,98			19,98										-
	8,619%	**2011 EUR**	18,00								18,00					-
		2011 USD	18,47				18,47									-
	8,619%	**2010 EUR**	18,00								18,00					-
		2010 USD	18,47	18,47												-
	8,619%	**2009 EUR**	16,00								16,00					-
		2009 USD	18,70		18,70											-
	8,619%	**2008 EUR**	16,00							16,00						-
		2008 USD	18,70	18,70												-
	8,835%	**2007 EUR**	15,62								15,62					-
		2007 USD	15,60		15,60											-
	8,835%	**2006 EUR**	15,62											15,62		-
		2006 USD	15,60	15,60												-

	Taux	Année	Montant appelé	Janv.	Févr.	Mars	Avril	Mai	Juin	Juill.	Août	Sept.	Oct.	Nov.	Déc.	Non réglées à la fin de la période
France	5,594%	**2014 EUR**	10,67	10,67												-
		2014 USD	14,51			14,51										-
	6,152%	**2013 EUR**	11,73		11,73											-
		2013 USD	15,26						15,26							-
	6,152%	**2012 EUR**	11,73		11,73											-
		2012 USD	15,26		15,26											-
	6,332%	**2011 EUR**	13,22			13,22										-
		2011 USD	13,57			13,57										-
	6,332%	**2010 EUR**	13,22	13,22												-
		2010 USD	13,57		13,57											-
	6,332%	**2009 EUR**	11,76		11,76											-
		2009 USD	13,74		13,74											-
	6,332%	**2008 EUR**	11,76		11,76											-
		2008 USD	13,74		13,74											-
	6,151%	**2007 EUR**	10,87			10,87										-
		2007 USD	10,86			10,86										-
	6,151%	**2006 EUR**	10,87		10,87											-
		2006 USD	10,86			10,86										-
Royaume-Uni	5,180%	**2014 EUR**	9,88	9,88												-
		2014 USD	13,44	13,44												-
	6,636%	**2013 EUR**	12,65				12,65									-
		2013 USD	16,46				16,46									-
	6,636%	**2012 EUR**	12,65					12,65								-
		2012 USD	16,46					16,46								-
	6,675%	**2011 EUR**	13,94	13,94												-
		2011 USD	14,31	14,31												-
	6,675%	**2010 EUR**	13,94					0,70				13,24				-
		2010 USD	14,31			14,31										-
	6,675%	**2009 EUR**	12,39					12,39								-
		2009 USD	14,48		0,20			14,28								-
	6,675%	**2008 EUR**	12,39					12,39								-
		2008 USD	14,48		2,34			12,14								-
	6,250%	**2007 EUR**	11,05					11,05								-
		2007 USD	11,03		0,97			10,06								-
	6,250%	**2006 EUR**	11,05												11,05	-
		2006 USD	11,03												11,03	-
Chine	5,149%	**2014 EUR**	9,82													9,82
		2014 USD	13,36													13,36
	3,204%	**2013 EUR**	6,11						6,11							-
		2013 USD	7,95	0,02					7,93							-
	3,204%	**2012 EUR**	6,11							6,11						-
		2012 USD	7,95							7,95						-
	2,680%	**2011 EUR**	5,60						5,60							-
		2011 USD	5,74						5,74							-
	2,680%	**2010 EUR**	5,60					5,60								-
		2010 USD	5,74					5,74								-
	2,680%	**2009 EUR**	4,98					4,98								-
		2009 USD	5,81					5,81								-
	2,680%	**2008 EUR**	4,98							2,40				2,58		-
		2008 USD	5,81					5,81								-
	2,094%	**2007 EUR**	3,70							3,40		0,30				-
		2007 USD	3,70									2,00		1,70		-
	2,094%	**2006 EUR**	3,70										3,55	0,15		-
		2006 USD	3,70							3,70						-

	Taux	Année	Montant appelé	Janv.	Févr.	Mars	Avril	Mai	Juin	Juill.	Août	Sept.	Oct.	Nov.	Déc.	Non réglées à la fin de la période
Italie	4,449%	**2014 EUR**	8,49					8,49								-
		2014 USD	11,54			0,16										11,38
	5,023%	**2013 EUR**	9,58								9,58					-
		2013 USD	12,46								12,46					-
	5,023%	**2012 EUR**	9,58				9,58									-
		2012 USD	12,46				11,40					0,15				0,91
	5,104%	**2011 EUR**	10,66							10,57					0,09	0,00
		2011 USD	10,94							10,94						-
	5,104%	**2010 EUR**	10,66						10,42							0,24
		2010 USD	10,94							10,94						-
	5,104%	**2009 EUR**	9,48						9,48							-
		2009 USD	11,07						11,07							-
	5,104%	**2008 EUR**	9,48			9,48										-
		2008 USD	11,07			11,07										-
	4,983%	**2007 EUR**	8,81						8,81							-
		2007 USD	8,80						8,80							-
	4,983%	**2006 EUR**	8,81		8,81											-
		2006 USD	8,80			8,80										-
Canada	2,985%	**2014 EUR**	5,69	5,69												-
		2014 USD	7,74	7,74												-
	3,222%	**2013 EUR**	6,14	6,14												-
		2013 USD	7,99	7,99												-
	3,222%	**2012 EUR**	6,14	6,14												-
		2012 USD	7,99	7,99												-
	2,992%	**2011 EUR**	6,25	6,25												-
		2011 USD	6,41	6,41												-
	2,992%	**2010 EUR**	6,25	6,25												-
		2010 USD	6,41	6,41												-
	2,992%	**2009 EUR**	5,56	5,56												-
		2009 USD	6,49	6,49												-
	2,992%	**2008 EUR**	5,56	5,56												-
		2008 USD	6,49	6,49												-
	2,869%	**2007 EUR**	5,07		5,07											-
		2007 USD	5,06		5,06											-
	2,869%	**2006 EUR**	5,07	5,07												-
		2006 USD	5,06	5,06												-
Espagne	2,973%	**2014 EUR**	5,67													5,67
		2014 USD	7,71													7,71
	3,912%	**2013 EUR**	6,09						3,04						3,04	
		2013 USD	7,92						3,96						3,96	-
	3,192%	**2012 EUR**	6,09										0,96			5,13
		2012 USD	7,92										1,24			6,68
	2,983%	**2011 EUR**	6,23					6,23								-
		2011 USD	6,39					6,39								-
	2,983%	**2010 EUR**	6,23									6,23				-
		2010 USD	6,39										6,39			-
	2,983%	**2009 EUR**	5,54							5,54						-
		2009 USD	6,47													6,47
	2,983%	**2008 EUR**	5,54				5,54									-
		2008 USD	6,47				6,47									-
	2,571%	**2007 EUR**	4,55							4,55						-
		2007 USD	4,54							4,54						-
	2,571%	**2006 EUR**	4,55			4,55										-
		2006 USD	4,54				4,54									-

	Taux	Année	Montant appelé	Janv.	Févr.	Mars	Avril	Mai	Juin	Juill.	Août	Sept.	Oct.	Nov.	Déc.	Non réglées à la fin de la période
Brésil	2,934%	**2014 EUR**	5,60													5,60
		2014 USD	7,61													7,61
	1,619%	**2013 EUR**	3,09													3,09
		2013 USD	4,02									4,02				-
	1,619%	**2012 EUR**	3,09													3,09
		2012 USD	4,02						3,97							0,04
	0,880%	**2011 EUR**	1,84				1,84									-
		2011 USD	1,89				1,89									-
	0,880%	**2010 EUR**	1,84							1,84						-
		2010 USD	1,89							1,89						-
	0,880%	**2009 EUR**	1,63					1,53					0,10			-
		2009 USD	1,91	0,01		1,60			0,30							-
	0,880%	**2008 EUR**	1,63				1,63									-
		2008 USD	1,91			1,28	0,63									-
	1,554%	**2007 EUR**	2,75								2,75					-
		2007 USD	2,74								2,74					-
	1,554%	**2006 EUR**	2,75													2,75
		2006 USD	2,74		1,55											1,19
Fédération de Russie	2,438%	**2014 EUR**	4,65	4,65												-
		2014 USD	6,32	6,32												-
	1,610%	**2013 EUR**	3,07	3,07												-
		2013 USD	3,99	3,99												-
	1,610%	**2012 EUR**	3,07		3,07											
		2012 USD	3,99		3,99											
	1,206%	**2011 EUR**	2,51			2,51										-
		2011 USD	2,58			2,58										-
	1,206%	**2010 EUR**	2,51			2,51										-
		2010 USD	2,58			2,58										-
	1,206%	**2009 EUR**	2,24	2,24												-
		2009 USD	2,62	2,62												-
	1,206%	**2008 EUR**	2,24		2,24											-
		2008 USD	2,62		2,62											-
	1,106%	**2007 EUR**	1,96			1,96										-
		2007 USD	1,95			1,95										-
Australie	2,074%	**2014 EUR**	3,96					1,98								1,98
		2014 USD	5,38					2,69								2,69
	1,942%	**2013 EUR**	3,70							3,70						-
		2013 USD	4,82							4,82						-
	1,942%	**2012 EUR**	3,70							3,70						-
		2012 USD	4,82							4,82						-
	1,796%	**2011 EUR**	3,75							3,75						-
		2011 USD	3,85							3,85						-
	1,796%	**2010 EUR**	3,75							3,75						-
		2010 USD	3,85							3,85						-
	1,796%	**2009 EUR**	3,33								3,33					-
		2009 USD	3,90								3,90					-
	1,796%	**2008 EUR**	3,33									3,33				-
		2008 USD	3,90								3,90					-
	1,624%	**2007 EUR**	2,87								2,87					-
		2007 USD	2,87								2,87					-
	1,624%	**2006 EUR**	2,87								2,87					-
		2006 USD	2,87							2,87						-

	Taux	Année	Montant appelé	Janv.	Févr.	Mars	Avril	Mai	Juin	Juill.	Août	Sept.	Oct.	Nov.	Déc.	Non réglées à la fin de la période
République de Corée	1,994%	**2014 EUR**	3,80													3,80
		2014 USD	5,17													5,17
	2,271%	**2013 EUR**	4,33								4,33					-
		2013 USD	5,63								5,63					-
	2,271%	**2012 EUR**	4,33											4,33		-
		2012 USD	5,63									5,63				-
	2,184%	**2011 EUR**	4,56												4,56	-
		2011 USD	4,68												3,00	1,68
	2,184%	**2010 EUR**	4,56												4,56	-
		2010 USD	4,68												1,02	3,66
	2,184%	**2009 EUR**	4,06													4,06
		2009 USD	4,74						2,01			2,47				0,26
	2,184%	**2008 EUR**	4,06												4,06	-
		2008 USD	4,74													4,74
	1,832%	**2007 EUR**	3,24							3,17						0,07
		2007 USD	3,23					3,23								-
	1,832%	**2006 EUR**	3,24					3,24								-
		2006 USD	3,23					3,23								-
Mexique	1,842%	**2014 EUR**	3,51				2,51	1,00								-
		2014 USD	4,78			1,78	3,00									-
	2,367%	**2013 EUR**	4,51						4,51							-
		2013 USD	5,87						4,50		1,37					-
	2,367%	**2012 EUR**	4,51							4,51						-
		2012 USD	5,87				1,99			3,88						-
	2,268%	**2011 EUR**	4,74					4,74								-
		2011 USD	4,86					4,86								-
	2,268%	**2010 EUR**	4,74							4,74						-
		2010 USD	4,86							4,86						-
	2,268%	**2009 EUR**	4,21				0,26			0,16						3,79
		2009 USD	4,92				4,92									-
	2,268%	**2008 EUR**	4,21													4,21
		2008 USD	4,92													4,92
	1,921%	**2007 EUR**	3,40													3,40
		2007 USD	3,39		1,32	1,69			0,12							0,26
	1,921%	**2006 EUR**	3,40													3,40
		2006 USD	3,39						0,07	0,48	0,48	0,49	0,50	0,50	0,49	0,38
Pays-Bas	1,654%	**2014 EUR**	3,15	3,15												-
		2014 USD	4,29	4,29												-
	1,864%	**2013 EUR**	3,55		3,55											-
		2013 USD	4,62		4,62											-
	1,864%	**2012 EUR**	3,55	3,55												-
		2012 USD	4,62		4,62											-
	1,882%	**2011 EUR**	3,93		3,93											-
		2011 USD	4,03		4,03											-
	1,882%	**2010 EUR**	3,93			3,93										-
		2010 USD	4,03				4,03									-
	1,882%	**2009 EUR**	3,49				3,49									-
		2009 USD	4,08								4,08					-
	1,882%	**2008 EUR**	3,49			3,49										-
		2008 USD	4,08			4,08										-
	1,724%	**2007 EUR**	3,05			3,05										-
		2007 USD	3,04			3,04										-
	1,724%	**2006 EUR**	3,05		3,05											-
		2006 USD	3,04		3,04											-

Contributions au Programme ordinaire
des 25 bailleurs de fonds principaux, au 9 juin 2014

	États Membres	Taux de contribution	Montants réglés à ce jour (*)		Montants restant dus (**)					
					Au titre des contributions de 2014		précédentes		Total	
			USD	EUR	USD	EUR	USD	EUR	USD	EUR
1	États-Unis d'Amérique	22,00%	29 993 082,00	14 683 477,00	61 673 390,00	41 960 710,00	10 648 535,00	6 292 918,00	72 321 925,00	48 253 628,00
2	Japon	10,83%	28 106 050,33	20 663 742,37	-	-	-	-	-	-
3	Allemagne	7,14%	18 528 097,79	-	-	13 621 972,31	-	-	-	13 621 972,31
4	France	5,59%	14 512 206,53	10 669 464,17	-	-	-	-	-	-
5	Royaume-Uni	5,18%	13 438 189,10	9 879 839,90	-	-	-	-	-	-
6	Chine	5,15%	-	-	13 357 767,51	9 820 713,45	-	-	13 357 767,51	9 820 713,45
7	Italie	4,45%	157 914,09	8 485 599,95	11 383 881,92	-	-	-	11 383 881,92	-
8	Canada	2,99%	7 743 821,33	5 693 305,43	-	-	-	-	-	-
9	Espagne	2,97%	-	-	7 712 690,39	5 670 417,77	-	-	7 712 690,39	5 670 417,77
10	Brésil	2,93%	-	-	7 611 514,83	5 596 032,87	-	3 087 343,96	7 611 514,83	8 683 376,83
11	Fédération de Russie	2,44%	6 324 769,31	4 650 009,59	-	-	-	-	-	-
12	Australie	2,07%	2 690 232,07	1 977 875,29	2 690 232,06	1 977 875,28	-	-	2 690 232,06	1 977 875,28
13	République de Corée	1,99%	-	-	5 172 924,53	3 803 166,17	-	-	5 172 924,53	3 803 166,17
14	Mexique	1,84%	4 778 599,29	3 513 255,81	-	-	-	-	-	-
15	Pays-Bas	1,65%	4 290 881,23	3 154 682,47	-	-	-	-	-	-
16	Turquie	1,33%	3 445 157,36	2 532 901,04	-	-	-	-	-	-
17	Suisse	1,05%	2 716 174,52	1 996 948,34	-	-	-	-	-	-
18	Belgique	1,00%	2 589 056,51	1 903 490,39	-	-	-	-	-	-
19	Suède	0,96%	2 490 475,20	1 831 012,80	-	-	-	-	-	-
20	Pologne	0,92%	2 063 563,84	1 586 578,24	2 389 299,65	1 756 627,91	-	-	2 389 299,65	1 756 627,91
21	Arabie saoudite	0,86%	2 241 427,68	1 647 911,52	-	-	-	-	-	-
22	Norvège	0,85%	2 207 702,50	1 623 116,56	-	-	-	-	-	-
23	Autriche	0,80%	2 070 207,51	1 522 029,39	-	-	-	-	-	-
24	Danemark	0,68%	1 751 115,38	1 287 430,88	-	-	-	-	-	-
25	Inde	0,67%	1 727 767,17	1 270 265,13	-	-	-	-	-	-
principaux		**88,35%**	**153 866 490,74**	**100 572 936,27**	**111 991 700,89**	**84 207 515,76**	**10 648 535,00**	**9 380 261,96**	**122 640 235,89**	**93 587 777,72**
	Autres États Membres	11,65%	16 389 464,71	11 118 577,47	14 738 615,96	12 868 941,33	13 815 337,08	2 560 057,94	28 553 953,04	15 428 999,27
Total		**100%**	**170 255 955,45**	**111 691 513,74**	**126 730 316,85**	**97 076 457,09**	**24 463 872,08**	**11 940 319,90**	**151 194 188,93**	**109 016 776,99**

(*) y compris les reports de 2013 et les règlements échelonnés exigibles dans les prochaines années.

(**) non compris les échelonnements autorisés par la Conférence et exigibles après 2014 (2 165 098,17 USD et 1 027,82 EUR)