

(1)

1

(3,5 54 000)
(2001) 3 646

(2)(109 000)

(56 000) (48 000) (68 000)
(40 000) (32 000)
82 (25 000)
61

Dr Carlos Pomereda (1)

36
5,6

20

1999 (2)

3,8

()

10-3

(Pomareda and Villasuso, 1998)

1998

1-1

12

12

8

32

72

1990

(INTEL)

1999
2000

32

2000

20
.1990

25

2-1

1980

.1981 1980

14

254

1981

1982 /

(Marshall, Marshall and Gonzalez, 1999)

1

.2000

1990

1998

()

(88)

()

105

11

12

64

- 1

2000-1990

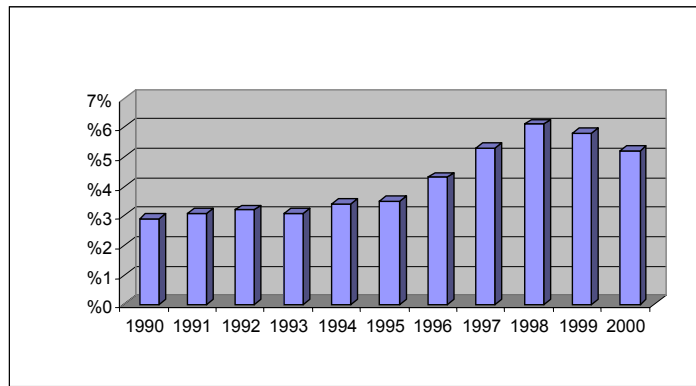

1996

.1998

.(CIC, 2001)

20

700 000

3-1

50 ()

14

)

(

1984
()

) 67-98

(

1985 /

.(Segura, 1991) 1989 /

			.1	.1995
				1-2
1				
.2000	14,8	1995	17,1	
.(10)	20		13
1994				- 1

%55-45 ()
%15-

%270
%111,4-64,7

1999 / 1 ()

.1996 / :
.Matriz de avance de cumplimiento de los compromisos en la OMC

46,4 1999

.2

(%) 1998

- 2

35	0		
35	0		
2	0		
35	0		
21	0		
30	0		
54	0		
2	0		
20	0		
11	0		
75	0		
109	0		
54	0	()	
270	0	()	
8	0	()	
2	0	()	
20	0	()	
			:
.(2000	150)	.(1999)	(1999 57)

:

150

57

2000

1999

2-2

.1995

1995

50

.2000

1994

3-2

.1993

2002 /

35

.(1994

19)

80

4-2

1995

67

.1998

21,9

50

5-2

.(

) 2000

1994

.(Horkan, 1996)

.(Alonso, 1997)

2000

.1999

/

1995

•

•

•

.(1999 /)

•

6-2

.(Pomareda, 2001)

3

- 3

1997

155,1-	15,9	111
4,4-	0,5	121
23,0-	9,8	130
826,0-	27,0	311
156,3-1,3	51,4	3112
		3113
116,1-	23,5	
103,0-22,9	58,8	314

ECLAC (2001) *Latin America and the Caribbean in the World Economy Mexico, 2000*

1962

.2001

1999

1994

2001

4

5

(%) ()

0

35	Excl	29.3	0	11	100620
15	Excl	11.3	0	Excl	90111
49	Excl	Excl	0	Excl	170111
1	0	0	0	0	1005
6	0	Excl	0	2	120100
73	0	Excl	0	Excl	4011000
73	0	Excl	0	Excl	402
73	0	Excl	0	Excl	40310
73	0	Excl	0	Excl	40610
41	Excl	Excl	0	Excl	20711
155	TP	Excl	0	Excl	20713
15	8	TC	0	4	20110
15	8	TC	0	0	20120
10	46	37.4	0	11	20311
10	49	41.4	0	11	20312
15	0	11.3	0	4	807
15	0	11.3	0	0	804
15	0	11.3	0	Excl	80300
6	0	Excl	0	2	150710
10	0	Excl	0	0	1509
6	0	Excl	0	0	1511
15	0	12.2	0	0	71490
0	49	Excl	0	Excl	70190
15	0	12.2	0	3	71410

.6946

()

()

:Excl

:PT

:TC

(%) ()

- 5

	7,5	0	4	100620
Excl	0	0	Excl	90111
Excl	Excl	0	Excl	170111
0	6	0	4	1005
0	0	0	Excl-2	120100
⁽¹⁾ 8	Excl	0	Excl	401100
TP	Excl	0	Excl	402
0	Excl	0	Excl	40310
0	Excl	0	Excl	40610
Excl	Excl	0	Excl	20711
Excl	Excl	0	Excl	20713
⁽⁴⁾ 8	⁽³⁾ TC	0	⁽²⁾ 6,8	20110
⁽⁴⁾ 8	⁽³⁾ TC	0	⁽⁵⁾ 4	20120
10	⁽⁶⁾ 5,7	0	⁽⁵⁾ 4	20311
10	⁽⁶⁾ 5,7	0	⁽⁵⁾ 4	20312

0	0	0	4	807
0	0	0	2-	804
0	0	0	Excl	80300
0	Excl	0	⁽⁷⁾ 2	150710
0	Excl	0	0	1509
0	Excl	0	0	1511
0	0	0	0	71490
0	Excl	0	Excl	70190
0	0	0	4	71410

	()			:Excl
					:PT
					:TC
			.(/ 4) 2004		(1)
			.(/ 3,4) 2004		(2)
.2011			4,4 2002 1 166		(3)
			.(/ 4) 2004		(4)
			.(/ 2) 2004		(5)
			.(16) 2015		(6)
			.(/ 1) 2004		(7)

9-2

1998

- -

3

1-3

.(6)

() - 6

966	-	1 463	3 202	5 780	1 947	3 828	6 745	484	625	()	1990-1985
3 435	-	2 538	3 957	8 797	3 376	4 949	12 232	837	992	()	1995-1990
7 558	-	5 261	8 460	16 582	7 390	10 932	24 140	2 129	2 472	()	2000-1995
(%)											
-	-	-	4,71	4,81	4,78	4,70	4,72	4,66			
-	-	-	4,73	4,75	4,73	4,69	4,71	4,68			
-	-	-	4,67	4,66	4,67	4,60	4,63	4,61			

7

1998

2000

1999

2000-1990 () - 7					
1995	1994	1993	1992	1991	1990
2 701,8	2 251,6	1 941,7	1 833,7	1 502,9	1 361,4
1 928,6	1 449,2	1 453,1	1 334,4	1 126,7	975,1
1 712,5	1 244,5	1 177,9	1 114,2	949,0	820,9
88,8	98,0	167,5	122,8	126,3	100,9
127,4	106,6	107,7	97,4	51,5	53,3
()2000	1999	1998	1997	1996	
5 820,7	6 576,9	567,8	4 217,9	3,5	
1 846,1	2 098,0	2 474,5	2 191,5	2 099,3	
1 650,9	1 875,9	2 053,6	1 805,0	1 756,7	
79,6	81,3	126,6	102,0	108,5	
115,6	140,7	294,2	284,6	234,1	

() المصدر: الأمانة التنفيذية لتخطيط القطاع الزراعي في كوستاريكا (SEPSA).

() - 2

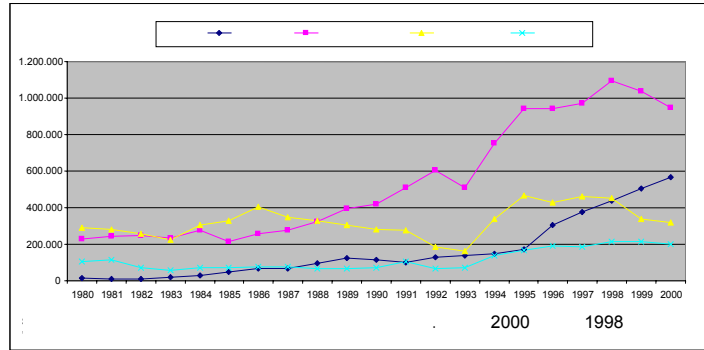

- 3

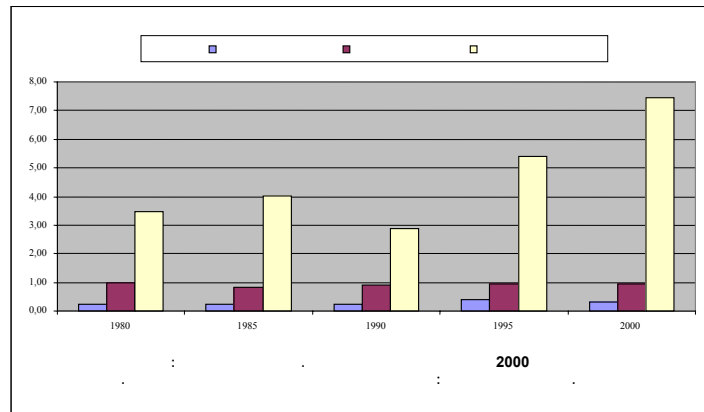

/

70

2001

2-3

4

.(4)

2020
2000

(Pomareda, 2001)

)

.(

4

(5)

()

- 4

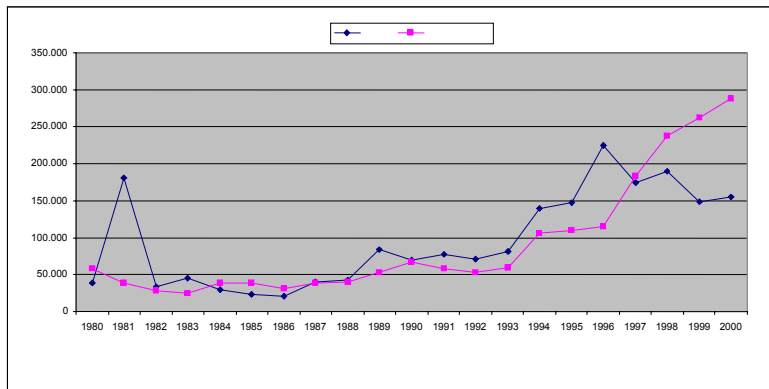

6

(5)

- 5

()

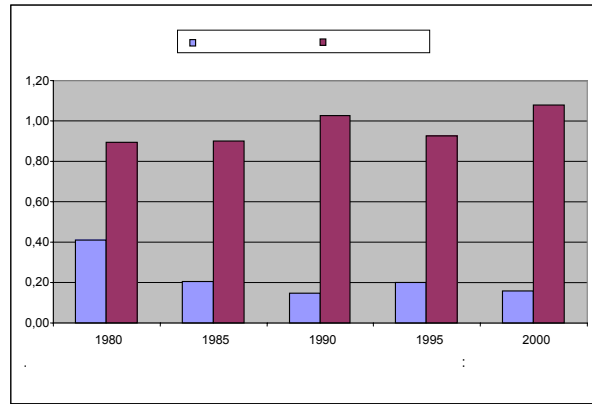

()

- 6

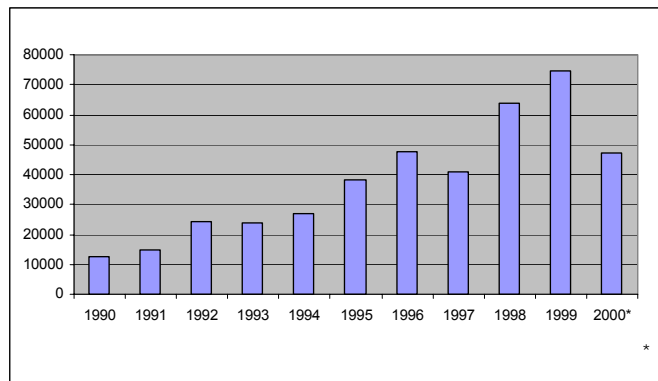

(SEPSA)

:

3-3

)

.(

(7)

2000 1990

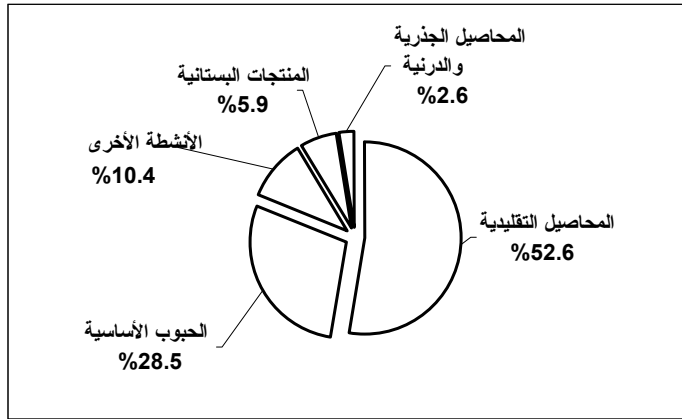
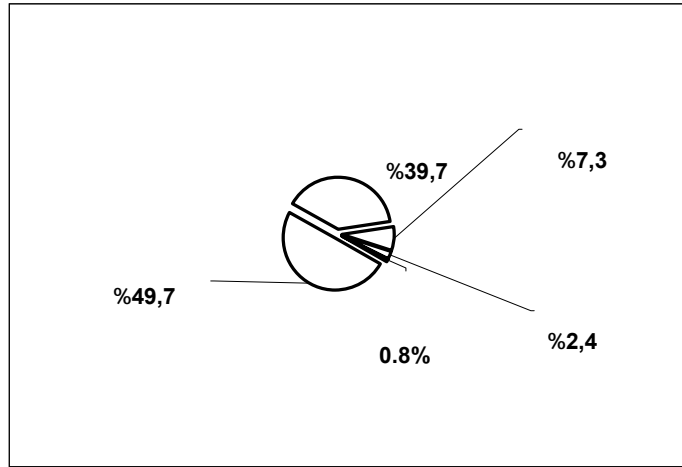

.(SEPSA)

:

نقطة التحكم

الدرجة في تحليل المخاطر

()

نقطة التحكم الحرجة في تحليل المخاطر تؤدي إلى تقليل متبقيات

14000

30

(Segura and Moreno, 2002)

" "

35

)

.(

5-3

.1994

/

()

1998-1997

1998

()

() 2002 / / 11

4

1-4

() () 8

2000-1992

- 8

(/)

		(%)	(%)		
5,27	707	3,0	4,1	134,2	1992
5,97	801				
5,89	841	3,6	4,1	142,8	1993
6,18	883				
6,07	954	3,6	4,2	157,1	1994
6,62	1 039				
6,34	1 143	3,4	5,2	180,3	1995
6,95	1 254				

		(/)			
		(%)	(%)		
6,49	1 353	4,3	6,2	208,4	1996
7,02	1 462				
6,77	1 579	4,1	5,7	233,3	1997
7,46	1 740				
6,74	1 862	3,4	5,6	258,0	1998
7,22	1 984				
6,93	2 113	5,3	6	286,5	1999
7,38	2 210				
7,53	2 324	4,1	5,2	308,7	2000
7,92	2 444				

2000 1990 9

1,9

2000-1990				- 9
		()	
2000		1990		
53 855	483 451	26 473	200 512	
40 549	239 756	22 290	124 445	
49 652	228 793	20 423	75 348	
10 697	65 073	2 901	18 247	
17 556	20 291	13 976	13 804	
4 741	17 906	4 172	10 690	
13 938	5 889	4 022	1 371	
171	208	83	76	
173 603	1 041 076	91 439	426 246	

(FAOSTAT)

(Pomareda, 1998)

.1997

1990

()

2-4

20

27

2000

20,3

17,1

23,8)

.(

.(Proyecto Estado de la Nación, 2000)

()

:

9

1-5

•

•

•

2-5

•

•

•

•

3-5

•

4-5

•

)

(50

•

5-5

•

6-5

(50)

•

•

:

•

" (1)

(2)

(3)

(4)

180 (5)

()

•

() ()

•

(1)

(2)

4-9

(3)

7-5

•

2-12

•

()

8-5

•

6

1994

- Alonso, E.J. 1997. *Promoción de exportaciones: Una revisión de las políticas actuales*. San José, Costa Rica.
- CAC. 1999. *Medidas arancelarias y no arancelarias para los productos agropecuarios sensitivos de Centroamérica*. San José, Costa Rica.
- Cámara de Industrias de Costa Rica. 2001. *Competitividad país y promoción a las inversiones*. San José, Costa Rica.
- Horkan, M.K. 1996. *The benefits and costs of nontraditional agricultural export promotion in Costa Rica*. Academia de Centroamérica, San José, Costa Rica.
- Marshall, L., Marshall, J.F. & González, A. 1999. *La atracción de inversión productiva en Centroamérica. Análisis y discusión de temas relevantes. Centro Latinoamericano para la competitividad y el desarrollo sostenible*. Alajuela, Costa Rica.
- Pomareda, C. 1998. *Apertura comercial y seguridad alimentaria en Centroamérica (en) agricultura, medio ambiente y pobreza rural en América Latina Editado por Lucio Reza y Rubén Echeverría*. BID, Washington, DC.
- Pomareda, C. 2001. *Políticas de los países desarrollados que limitan la competitividad de los productos agropecuarios y pesqueros de América Latina y el Caribe*. FAO, Dirección Regional para ALC, Santiago de Chile.
- Pomareda, C. & Villasuso, J.M. 1998. *Los servicios para la agroexportación en Centroamérica. Proyecto RUTA, Banco Mundial*. San José, Costa Rica.
- PROCOMER. 1998. *Memorando estadístico. Gerencia de estudios económicos e información general*. San José, Costa Rica.
- Proyecto Estado de la Nación. 2000. *Estado de la nación en desarrollo humano sostenible*. San José, Costa Rica.
- Segura, B.O. 1991. *Costa Rica y el GATT: Los desafíos del nuevo orden del comercio mundial*. Editorial porvenir. San José, Costa Rica.
- Segura, B.O. & Moreno, M.L. 2002. *Políticas económicas para el comercio y el ambiente. Editoriales porvenir y centro internacional de política económica para el desarrollo sostenible*. San José, Costa Rica.
- WTO. 2001. *Costa Rica: Trade policy review*. WT/TPR/S/83, April. Geneva.