

40

85

1-1

(
 .(
 1994-1985

0,6
 5,7
 30

1,0) 1994-1985
 4,5) 1999-1995

(1998 58,5 1985 67) 1999-1995 27,4

59,8
 57,6

28,9
 1994-1985

37,5
 1994-1985

1999-1995

1993-1985

0,23
 19,4 21,3
 1999-1995 1994-1985

30,9 60,8
 1993

2,7 6,5 19,9 73,6
 1999-1993

6,7 11

1999
 ()
 8,3

.(Berg et al; 1999)

1984

1984

40

1988 1987

1990-1988

1989

(1) :

(2)

(3)

(4)

_(5)

_(6)

(7)

1993 1991

1994

/ 12

-

50

-

1995 1983

1995 650 000

1995

3-1

)

1962

(

1959

)

(

1994

)

(

.1995

()

1975

(1) :

(3)

(2)

(5)

(4)

/

(Acte Additionnel no. 03/2001) 2001
.2005

:

(www.ecowas.org, 2002)

11

2003

.2004

()

.2000 / 23

.2008 / 1

12

(Courrier ACP-UE, 2000)

(2) 2002 / (1) :
4 600 1 835
.2008 /
.1994 1996
2
32 20 .1993 24 1989
.1994
12 50
1994

)

1995 .(

(2) (1)

30 20

(9-6)

(Banque Mondiale, 1994)

(SITRAM)

1-2

1

2000 2 () 3

20 / 10 1 5 1

1 1

10

1997

/ 1

.2000

(1)

(4) (3) (2)

(www.izf.net, Rapport d'activité de la Commission, 2002)

1999-1995 17,9 1994-1992 13,8

(1) 2001 16,4 2000 13

2000

(%)

- 1

| 2001 | 2000 | 1999 | 1998 | 1997 | 1996 | 1995 | 1994 | 1993 | 1992 |
|------|------|------|------|------|------|------|------|------|------|
| 6,1 | 6,8 | 8,3 | 9,3 | 12,9 | 12,5 | 5,5 | 5,4 | 6,2 | 5,4 |
| 19,9 | 20,5 | 24,8 | 17,9 | 17,3 | 18 | 18,7 | 16,6 | 20,3 | 22,7 |
| 22,4 | 21,5 | 24,8 | 18,4 | 17,8 | 17 | 18,3 | 18,6 | 21,2 | 18,9 |
| 5,8 | 2,0 | 25,1 | 4,2 | 3 | 12,7 | 18,8 | 7,1 | 5,9 | 1,1 |
| 26,1 | 18,6 | 31,3 | 36,1 | 32,7 | 34 | 35,2 | 30,6 | 47,1 | 13,9 |
| 8,8 | 9,8 | 15,4 | 17,2 | 17,8 | 23,8 | 22,1 | 26,9 | 33,3 | 28,8 |
| 16,4 | 13 | 19,2 | 17,6 | 19,2 | 19,4 | 14,2 | 12,7 | 17,5 | 11,2 |

:
 25 15
 1995 75 5
 .(www.wto.tpr) 2004 64 4

1

5

18 2000 / 1
/ 1 .1999 .2001

(www.wto.tpr)

1994-1985 1999-1995
2001 /
() " " 250 2000 310 1998 671
.2001
29-22 50
75 / 10
15 / 18,5
(Cosmivoire SA, 2001) /

3-2

15

(Minagra, 1999)

4-2

44 1) (14) / 200
10 160 1999 1) (/ 125
.2001 /

1993

.1994 162 500 155 000

5-2

- 1994

)

(

1996 .

1995

4

15 000

6-2

()

1992 3,7 1976 6,7
(Contamin,1997)

11
 www.izf.net: Commission UEMOA,) 1999 2000 / 1
 15,4 1996
 .(2002
 40 834.9
 83,215 2001-1998
 .(www.izf.net: Commission UEMOA, 2002) 2001
)
 .(Nathan Associates, 1999) 20 (30
 35 30
 15 5
 / 257 + 47 9
 39,5 20
 5
 100

7-2

.(Minagra, 1999)

1986 .

1996 .

1 500

3 000

:

15

2001

/

8-2

(1992/7/1

92/392

)

(1999/2/15

12

)

11

)

.(1999/2/15

.(Minagra, 1999)

.(www.upov.org)

1994

)
(

3

1994-1985 :

1994 :

1999-1995

1-3

2

| | | | | | | () | - 2 |
|-------|---------|-------|---------|-------|---------|-------------------------|-----|
| 5,5- | 762,3 | 437,2 | 2 909,4 | 442,7 | 2 027,0 | 1994-1985 () | |
| 165,9 | 1 272,7 | 716,8 | 4 103,5 | 550,8 | 2 830,8 | 1999-1995 () | |
| 51,6 | 1 012,5 | 530,4 | 3 307,4 | 478,7 | 2 294,9 | 1999-1995 () | |
| 211,9 | 6 | 1,8 | 1,5 | 2,9 | 1,8 | | |
| 6,7 | 5,8 | 11,3 | 5,1 | 14,6 | 3,9 | | |

.IMF (2000) BNETD (1996)

:

3,4 2,2

5

6,3

61

3,7

2,21

20

6

6,7

212

6

.1994

153

1993

1994

.(68 -)

1994

1994

2-3

30,4 1994-1985 29,2 1999-1995

1994

.1999-1995 1994-1985 (

1999-1995 .(4)

| | | | | | | | | | | | | |
|--------|------|------|------|------|------|--------------|------|------|------|------|------|-------------|
| 2,4 | 0,21 | 2,3 | 5,5 | 0,05 | 1,7 | 3,11 | 0,82 | 0,85 | 1,93 | 31,8 | 15,2 | 1989-1985 |
| 3,4 | 0,09 | 2,0 | 5,2 | 0,06 | 1,3 | 1,7 | 2,3 | 1,7 | 1,47 | 26,7 | 6,9 | 1994-1990 |
| 2,9 | 0,15 | 2,2 | 5,34 | 0,06 | 0,65 | 2,4 | 1,6 | 1,3 | 1,7 | 29,2 | 11,0 | 1994-1985 |
| 5,85 | 0,06 | 1,84 | 5,0 | 0,11 | 2,45 | 0,6 | 1,6 | 1,8 | 1,3 | 30,4 | 6,5 | 1999-1995 |
| (1998) | | | ,INS | | | BNETD (1996) | | | : | | | |
| | | | | | | | | | | | | .IMF (2000) |

(%)

- 4

| 1999-1995 | 1994-1985 | 1999-1995 | 1994-1985 |
|-----------|-----------|-----------|-----------|
| 57,1 | 55,7 | 53,7 | 58,6 |
| 0,94 | 4,7 | 12,6 | 10,7 |
| 6,0 | 5,6 | 7,8 | 7,2 |
| 10,8 | 11,2 | 4,9 | 4,4 |

11,3

18

8,4

| | | | |
|-------|-------------|-----------|-------------|
| 73-64 | 1999-1995 | 1994-1990 | |
| 45 | | .5 | |
| |) 1994-1990 |) | .(|
| |) 1999-1995 | (| .(|
| | | (|) |
| | | (|) 1994-1990 |
| | | .(|) 1999-1995 |
| | .1999-1995 | | 1994-1990 |

- 5

| | | 1999-1995 | 1994-1990 | 1989-1985 | |
|------|-------|-----------|-----------|-----------|-------|
| / | / | () | () | () | |
| 13,3 | 4,3- | 1 249,2 | 748,9 | 955,6 | () |
| 6,3 | 7,9 | 932,9 | 708,9 | 508,7 | () |
| 5,5 | 8,9- | 1 349,7 | 1 057,7 | 1 921,3 | (/) |
| 7,4 | 11,6- | 265,7 | 193,6 | 460,6 | () |
| 3,6- | 2,2 | 175,6 | 214,8 | 193,7 | () |
| 12,9 | 11,8- | 1 563,3 | 950,1 | 2 313,5 | (/) |

| | | 1999-1995 | 1994-1990 | 1989-1985 | |
|------|-------|-----------|-----------|-----------|-------|
| / | / | () | () | () | |
| 8,2 | 2,1- | 206,9 | 146,6 | 164,3 | () |
| 8,4 | 3,1 | 121,7 | 85,6 | 74,1 | () |
| 0,0 | 4,4- | 1 712,1 | 1 712,4 | 2 204,7 | (/) |
| 0,8 | 12,4- | 2,6 | 2,5 | 6,6 | () |
| 4,3 | 14,8- | 2,8 | 2,3 | 8,8 | () |
| 0,8- | 2,0 | 927,8 | 965,3 | 875,3 | (/) |
| 30,1 | 7,0 | 239,5 | 95,6 | 70,7 | () |
| 8,7 | 8,6 | 59,3 | 41,3 | 28,9 | () |
| 15,0 | 0,9- | 4 045,9 | 2 309,6 | 2 416,7 | (/) |
| 6,0 | 2,8- | 75,3 | 57,9 | 67,4 | () |
| 1,8 | 2,5- | 9,9 | 7,1 | 8,1 | () |
| 1,1- | 1,9- | 7 670,6 | 8 109,9 | 8 960,3 | (/) |
| 5,2 | 5,7- | 52,4 | 41,6 | 58,2 | () |
| 6,8 | 3,4- | 174,7 | 130,5 | 157,4 | () |
| 1,2- | 2,5- | 300,9 | 320,1 | 366,1 | (/) |
| 11,0 | 17,7 | 74,2 | 47,8 | 25,4 | () |
| 7,8 | 12,5 | 197,6 | 141,9 | 87,2 | () |
| 2,9 | 2,7 | 378,4 | 329,2 | 289,7 | (/) |

| | | 1999-1995 () | 1994-1990 () | 1989-1985 () | |
|-------|-------|------------------|------------------|------------------|--------|
| 0,2 | 32,9 | 65,7 | 65,1 | 24,6 | () |
| 8,3- | 29,4 | 104,1 | 177,6 | 71,9 | () |
| 14,0 | 0,2- | 630,1 | 370,1 | 374,0 | (/) |
| 9,4- | 9,7- | 25,7 | 48,6 | 94,1 | () |
| 5,9- | 11,3- | 211,0 | 298,8 | 691,3 | () |
| 6,5- | 3,9 | 109,5 | 162,6 | 136,1 | (/) |
| 13,3 | 4,2 | 100,0 | 60,1 | 49,7 | () |
| 9,6 | 7,4 | 105,9 | 71,6 | 52,2 | () |
| 3,4 | 2,1- | 983,9 | 829,8 | 936,3 | (/) |
| 16,9 | 17,2 | 4,5 | 2,4 | 1,3 | () |
| 17,9 | 4,0- | 16,6 | 8,8 | 10,9 | () |
| 12,9- | 56,5 | 271,6 | 774,4 | 202,3 | (/) |
| 9,0 | 1,1- | 4 103,5 | 2 826,9 | 2 991,8 |) (|

(FAOSTAT)

,BNEDT (1996) :
.IMF (2000)

.1994

(1) 1988
1989-1985

17

11,4

40

1994-1990

200 000

.1998-1996

1994-1989

1994-1985

1999-1995

11

()

- 1

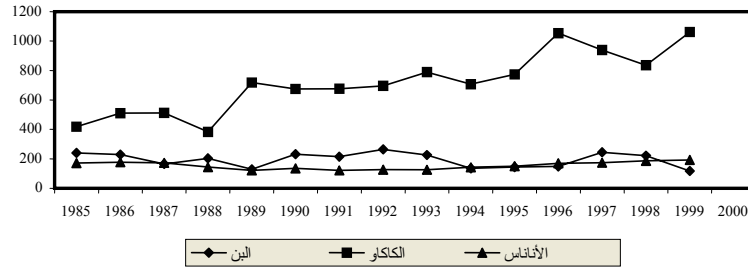

1994-1985

1999-1995

.1998

:1998

1999-1995 1994-1985

.(2)

1999-1995
1999

() - 2

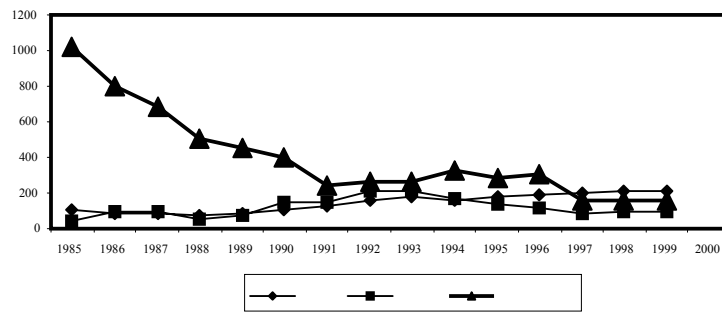

1994-1985

| | | |
|-----------|-----------|-----------|
| 1991-1990 | 1994-1985 | 1999-1995 |
| 1994 | 288 000 | 1998-1997 |
| | | 273 000 |

(3)

1994-1985

1999-1995 1994-1985

1999-1995 1994-1985

1994-1985 1999-1995

() - 3

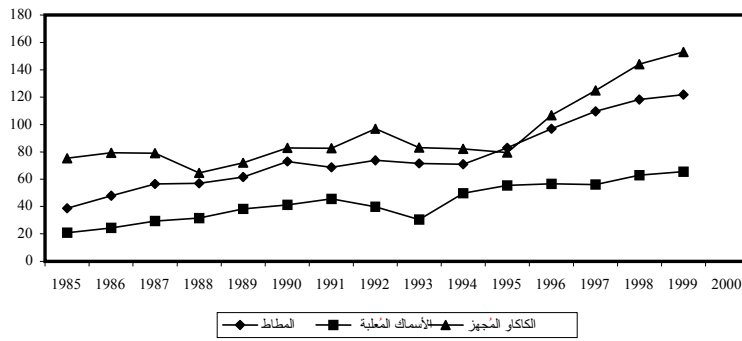

1994-1985 (4)

.1999-1995

)) ((

- 4

()

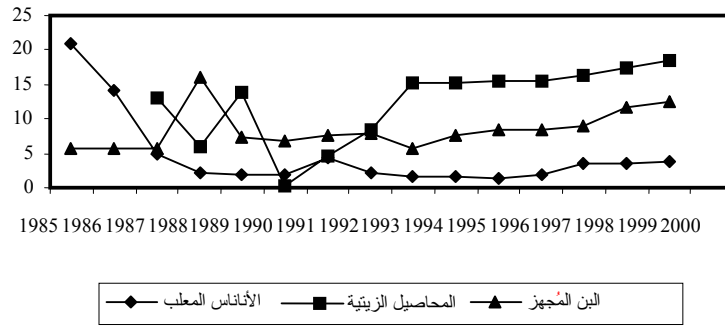

1989-1985

1994-1990

54,5

(5)

1999-1995

1993-1985

1999-1995

.1994

127

.1994

209

1993-1985

1994-1985

.1994

66.4

1999-1995

1989-1985

1999-1995 1994-1985

1999-1995 146 1994-1985

1993-1985
68

1994-1985

1999-1995

103

1994-1985

1999-1995 1993-1985 41

111 1994-1985 1993-1985

1999-1995

-1

-2

-3

-4

(1) :

(3)
(4)

(2)

.2008

4-3

.(6)

57
1999-1995 (1994-1985 11,2 10,8) 55,7
.(5,6 6)

(%)

- 6

| | | | | | | | | |
|-----|------|-----|-----|------|------|-----|------|------------------|
| 4,6 | 5,2 | 1,0 | 9,0 | 17,6 | 21,7 | 3,8 | 15,7 | 1989-1985 |
| 2,3 | 2,7 | 1,8 | 8,3 | 21,7 | 26,8 | 3,8 | 11,0 | 1994-1990 |
| 3,5 | 3,97 | 1,4 | 8,6 | 19,7 | 24,2 | 3,8 | 13,4 | 1994-1985 |
| 3,8 | 3,2 | 3,7 | 9,5 | 20,0 | 29,4 | 2,6 | 8,8 | 1999-1985 |

(FAOSTAT)

| | | | | | |
|------------|------|-----|--|-----|-----|
| 1994-1990 | | | | | 7 |
| .1999-1995 | | | | | |
| 1994-1990 | | | |) | |
| | 4,7) | | | | .(|
| 1 | | 2,9 | | 6,9 | 8,9 |
| | | | | | .(|

- 7

| | | 1999-1995 | 1994-1990 | 1989-1985 | |
|------|-------|-----------|-----------|------------|-------|
| / | / | () | () | () | |
| 7,9 | 4,1 | 162,4 | 116,4 | 96,6 | () |
| 13,0 | 0,9 | 344 472,8 | 208 671,8 | 199 602,6 | () |
| 3,1- | 3,1 | 471,2 | 558,0 | 482,2 | (/) |
| 3,3 | 3,9 | 110,9 | 95,1 | 79,6 | () |
| 6,3 | 0,6- | 451 070,8 | 343 170,6 | 354 326,0 | () |
| 2,5- | 4,7 | 245,2 | 279,6 | 226,6 | (/) |
| 0,2- | 5,9- | 48,5 | 49,1 | 69,7 | () |
| 2,1 | 10,4- | 31 500,6 | 28 489,0 | 59 10,08,0 | () |
| 1,7- | 8,9 | 1 567,2 | 1 713,8 | 1 187,4 | (/) |

| | | 1999-1995 | 1994-1990 | 1989-1985 | |
|-------|-------|-----------|-----------|-----------|-------|
| / | / | () | () | () | |
| 9,2 | 1,4- | 52,5 | 35,9 | 38,7 | () |
| 3,6 | 0,1- | 263 827,8 | 223 347,2 | 224 667,0 | () |
| 5,2 | 1,3- | 202,6 | 161,0 | 172,4 | (/) |
| 9,4 | 9,2- | 17,5 | 11,9 | 22,0 | () |
| 4,5 | 12,1- | 26 439,8 | 21 553 | 54 458,0 | () |
| 3,9 | 6,9 | 664,4 | 554,0 | 410,4 | (/) |
| 11,1- | 0,9- | 10,7 | 24,2 | 25,4 | () |
| 14,4- | 5,2 | 9 103,4 | 32 413,4 | 25 708,0 | () |
| 6,0 | 4,0- | 1 017,8 | 782,1 | 980 | (/) |
| 21,2 | 10,1- | 20,8 | 10,1 | 20,5 | () |
| 10,4 | 10,2- | 2 791,8 | 1 839,2 | 3 773,6 | () |
| 7,3 | 0,1 | 7 469,2 | 5 468,4 | 5 439,8 | (/) |
| 3,0- | 0,6 | 14,7 | 17,3 | 16,8 | () |
| 2,8 | 2,3- | 47 725,6 | 41 930,4 | 47 469,6 | () |
| 4,5- | 2,9 | 312,0 | 401,6 | 350,4 | (/) |
| 33,9 | 12,8 | 20,8 | 7,7 | 4,7 | () |
| 25,6 | 6,7 | 45 546,8 | 19 956,2 | 14 969,8 | () |
| 0,3 | 9,3 | 466,4 | 458,6 | 312,7 | (/) |
| 4,9 | 0,13- | 550,8 | 441,25 | 444,1 | () |

(FAOSTAT)

IMF (2000)

BNEDT (1996):

(5)
(6)

1999-1995

((7))

() - 5

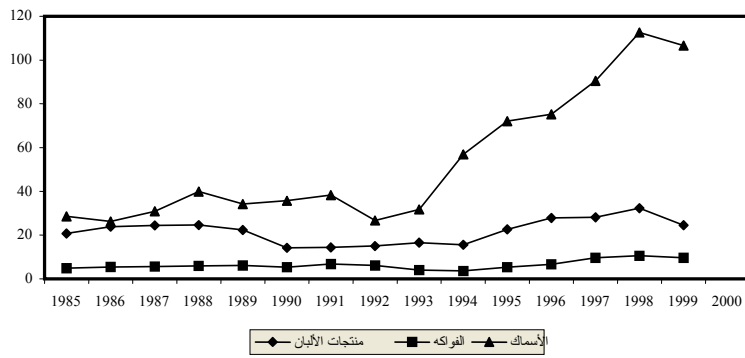

() - 6

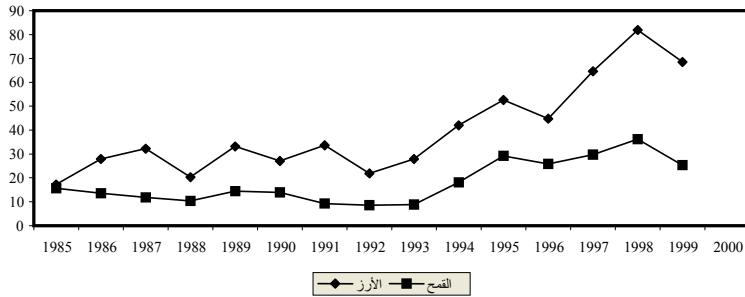

() - 7

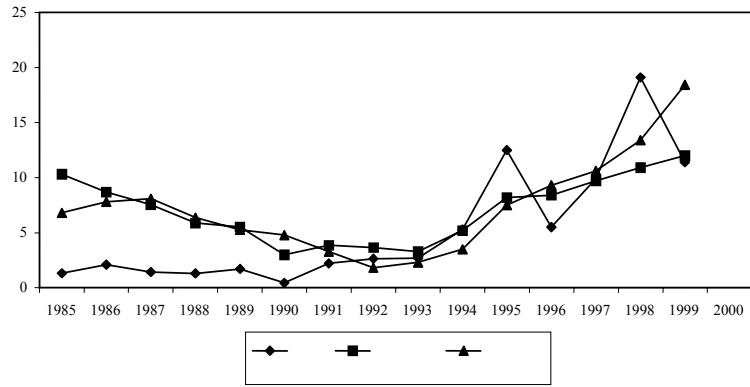

1999-1995

1994-1990

4

1-4

(FAOSTAT)

(48)
 .(DCPE, 2000)

- 4
 .1999-1995 1994-1985

(1) :

(2)

(3) .

54

1999-1995

60,1

1994-1985

2,2

14

36,2

38,2

7,2

10,2

1999-1995

1999-1997 1992-1990

) .

0,7

0,8

1,2

.(2002

.1994-1985

1999-1995

.(8)

- 8

| | | | / | | | () | | |
|---------------|---------------|---------------|---------------|---------------|---------------|---------------|---------------|---------------|
| | | | (%) | | | | | |
| -1995 1999 | -1990 1994 | -1985 1989 | -1995 1999 | -1990 1994 | -1985 1989 | -1995 1999 | -1990 1994 | -1985 1989 |
| 6,8 | 0,36 | 2,7- | 36,2 | 35,6 | 40,8 | 775,6 | 600,2 | 629,2 |
| 1,15- | 0,09 | 2,7- | 0,08 | 0,15 | 0,22 | 4,2 | 6,8 | 9,6 |
| 1,8- | 0,82- | 1,4- | 23,9- | 18,2- | 21,5- | 375- | 267,2- | 268,2- |
| 1,2- | 4,04 | 1,05 | 2,2 | 9,9 | 17,8 | 3,2 | 14,6 | 25,8 |
| 1,8- | 9,9- | 4,05 | 60,1 | 54,6 | 53 | 104,2 | 102,8 | 116,8 |
| 0,8 | 0,62- | 2,1- | 21,6- | 14,3- | 9,1- | 84,2- | 69,8- | 52,8- |
| 1,8 | 2,2 | 1,3- | 76,8- | 145,4- | 109,9- | 149,4- | 225,2- | 149,8- |
| 1,2- | 0,48- | 1,8- | 7,2 | 9 | 11,3 | 41,6 | 47 | 52,8 |

(FAOSTAT)

:

.

| | | |
|------------|-----------|-----------|
| | 1 | |
| .1999-1995 | 5,2 | 1994-1985 |
| 1994-1985 | 4,2 | (8) |
| 1994-1990 | 5,5 | 1989-1985 |
| | 1999-1995 | 2,7 |
| | | 3 |

() - 8

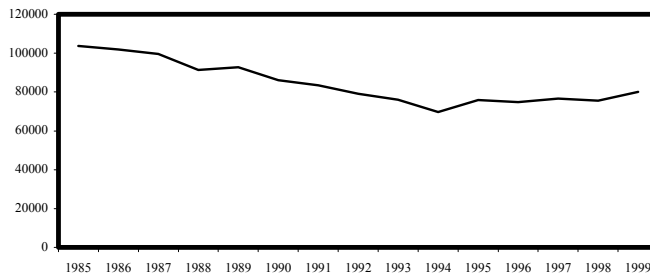

2-4

33,6 1995 37,6 1985 10
 1998 .1998
 .(INS, 2002) 2000-1998 5
 1993 42)
 19,3) (1998 42 1995 46
 .(1998 42 1995 24 1993
 20,2 1993 5,1
 10 1998 .(1998 11,1 1995
 :
 .(15,1) (21,6)
 50 : -
 45
 .(INS, 2002) 50 .
 .(INS, 2002)
 2,4 1992-1990 2,5
 16 19 - 1999-1997
)

.(2002

.(2002

)

(9)

15 509,3

.480

1994-1990

47 530,2

1989-1985

.1999-1995

30 487,6

1994-1990

26,5

1989-1985

36,7

(FAOSTAT)

) 1999-1995

10,8-

.(

()

- 9

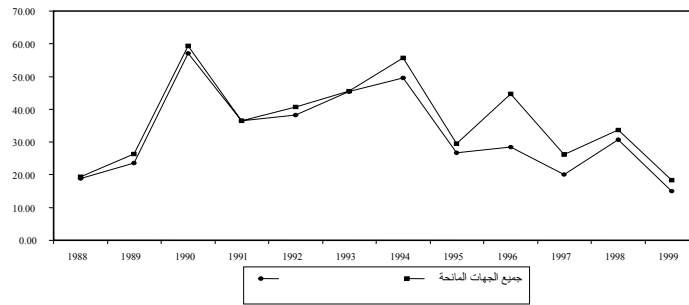

1-5

(2002)

1994-1985

1999-1995

2001 /

(2002)

2-5

2000

(2002)

3-5

1999-1995) ()

) (

64 2000

(1990-1986)

(2002)

) (

4-5

98

(2002)

(Easterly, 2001; Stiglitz, 2002)

(())

- Banque Mondiale. 1994. *Côte d'Ivoire: Revue du secteur agricole*. Document de travail.
- Berg, E., Guillaumont, P., Pégatiénan, J. & Amprou, J. 1999. *Aid and reform: Case study of Côte d'Ivoire*. Study report to the World Bank.
- BNETD. 1996. *Statistiques macroéconomiques*. Abidjan.
- Contamin, B. 1997. *La Côte d'Ivoire et l'après Lomé IV: compétitivité et promotion des exportations des produits ivoiriens*. Mimeo CIRES-Université de Cocody, Université de Pau.
- Cosmivoire SA. 2001. *Dossier de demande d'instauration d'une taxe conjoncturelle à l'importation (TCI) sur l'huile de palme brute et les produits transformés à partir de l'huile de palme brute. Demande formulée par les opérateurs du secteur des oléagineux*.
- Courrier ACP-UE. 2000. *Accord de partenariat ACP-UE signé à Cotonou*. Edition spéciale
- Easterly, W. 2001. *The elusive quest for growth. Economists' adventures and misadventures in the tropics*. The MIT Press.
- FAO. 2002. *The state of food insecurity in the World*. FAO. Rome.
- IMF. 2000. Côte d'Ivoire: Selected issues and statistical appendix. IMF staff country report n° 00/107. Washington, DC.
- Institut National de Statistiques. 2002. *DSRP-I*.
- Institut National de Statistiques et Direction de la Conjoncture et de la Prévision Économique. 1998. *Côte d'Ivoire. Développements économiques récents et perspectives 1998–2000. Publication biennale no. 1*. Ministère de l'Économie et des Finances.
- Ministère de l'Agriculture et des ressources animales: Minagra. 1999. *L'agriculture ivoirienne à l'aube du XXIème siècle*. Dialogue Production.
- Ministère du Commerce. 2002. *Les actes de Doha. 4ème Conférence Ministérielle OMC*. Abidjan.
- Nathan Associates Inc. 1999. *Atelier sur les accords de l'Organisation Mondiale du commerce*. Abidjan.
- Stiglitz, J.E. 2002. *Globalization and its discontents*. New York, W.W. Norton.
- UEMOA. 2002. *Rapport d'activité de la Commission*.