



Organización de las Naciones
Unidas para la Alimentación
y la Agricultura



Herramientas técnicas y financieras para valorizar el potencial productivo y ambiental de los suelos en Latinoamérica y el Caribe

Webinar

4-8-9 de Junio 2021





Organización de las Naciones
Unidas para la Alimentación
y la Agricultura

Mecanismo para Bosques y Fincas (FFF) y el programa de Doctores de los Suelos en Bolivia y Ecuador

La fuerza de las Organizaciones de Productores para la implementación de iniciativas en el territorio

Webminar 4, 8, 9 Junio 2021

Jhony Zapata

Herramientas técnicas y financieras para valorizar el potencial productivo y ambiental de los suelos en Latinoamérica y el Caribe

Webinar | 4-8-9 de Junio 2021



Mecanismo para Bosques y Fincas (FFF) 2018 - 2025

Es una Asociación entre FAO, IIED, UICN y AgriCord

Financiado por: Suecia, Alemania, Finlandia, Ikea, EU-FAO-FLEGT, Estados Unidos, Holanda

Países socios: Vietnam, Nepal, Kenia, Ghana, Zambia, **Ecuador, Bolivia,** Togo, Madagascar, Tanzania

Un enfoque territorial integral que combina elementos de **políticas, emprendimientos**, factores de **resiliencia** y aspectos culturales y sociales para enfrentar los desafíos modernos

Trabaja directamente con organizaciones de productores forestales y agrícolas, Pueblos Indígenas, organizaciones campesinas y otros

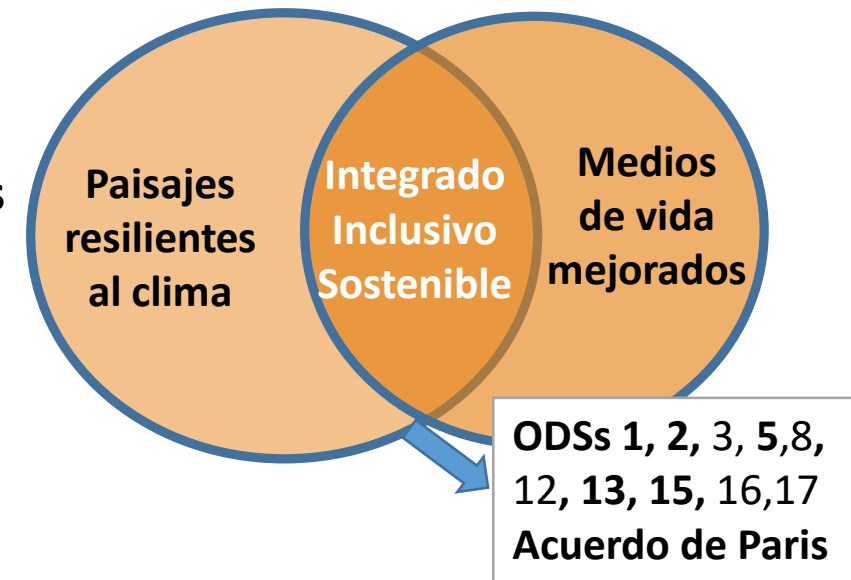

Paisajes Resilientes al Clima y Mejores Medios de Vida

I

II

III

IV

GOBERNANZA
FAVORABLE E INCLUSIVA

FORTALECIMIENTO DE
BIO - EMPRENDIMIENTOS

ACCESO A MERCADOS

ACCESO
FINANCIAMIENTO

MITIGACIÓN,
ADAPTACIÓN Y
RESILIENCIA AL
CAMBIO CLIMÁTICO

ACCESO A SERVICIOS
SOCIALES Y CULTURALES



ORGANIZACIONES DE PRODUCTORAS/ES FORESTALES Y AGRÍCOLAS

Mecanismo para Bosques y Fincas (FFF) en Ecuador - Socios



ORGANIZACIONES DE PRODUCTORAS/ES FORESTALES Y
AGRÍCOLAS (OPFA)



Cacao Amazónico



Organización de las Naciones
Unidas para la Alimentación
y la Agricultura



Ministerio
del Ambiente
y Agua



República
del Ecuador



Juntos
lo logramos

Zonas de implementación en Ecuador – Provincia de Napo

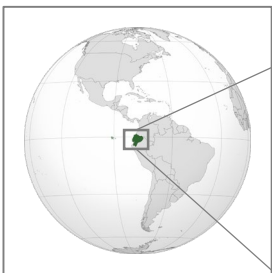

CONVOCATORIA 2

En implementación

“KALLARI”

- 386 familias (~1930 personas)
- 99% indígenas
- 50% mujeres socias
- \$ 50 000 USD

“WIÑAK”

- Cadena plátano
- \$ 50 000 USD

“TSATSAYAKU”

- Cadena cacao/chocolate
- \$ 50 000 USD

CORAPE -CONFENIAE

- 1500 familias (~7500 personas)
- 50% mujeres
- \$ 50 000 USD

COMUNICACIÓN PARA EL
DESARROLLO

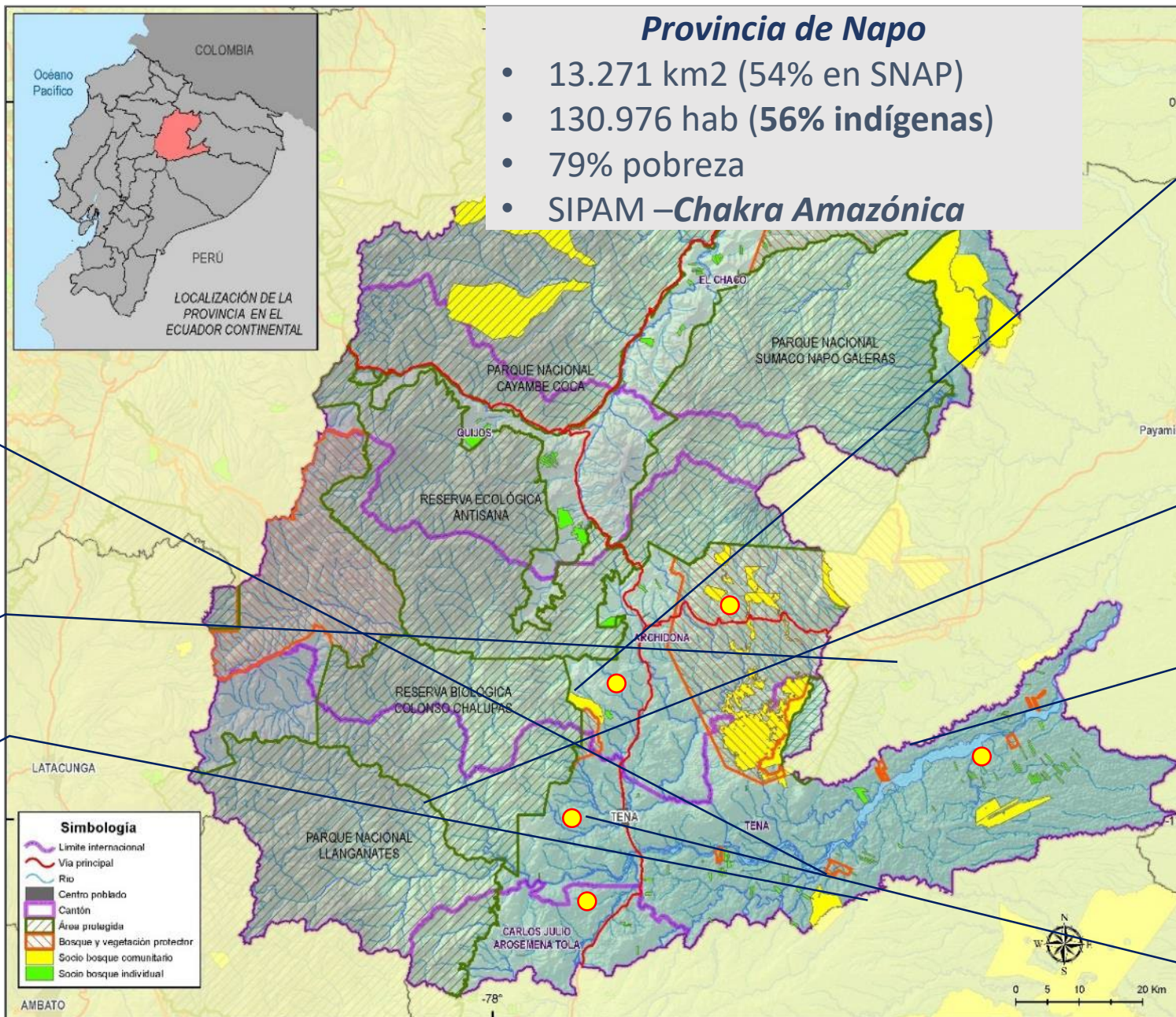

CONVOCATORIA 1

“SACHA LARAN”

- 53 familias (~265 personas)
- 100% indígenas
- 53% mujeres socias
- 400 ha
- ~\$ 32 223 USD*

“WIÑAK”

- 257 familias (~1895 personas)
- 100% indígenas
- 55% mujeres socias
- 257 ha (total 3346 ha)
- ~\$ 50 000 USD

“RUNASHITU”

- 82 familias (~410 personas)
- 100% indígenas
- 50% mujeres socias
- 5 ha (territorio global 2.957 ha)
- ~\$ 50 000 USD

“TSATSAYAKU”

- 180 familias (~900 personas)
- 94% indígenas
- 38% mujeres socias
- 250 ha
- ~\$ 36 120 USD

Provincia de Imbabura

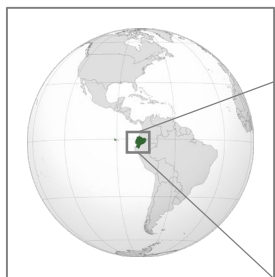

CONVOCATORIA 2

En implementación

“ACAI”

- 116 familias
- 2% indígenas
- 41% mujeres socias
- \$ 50 000 USD

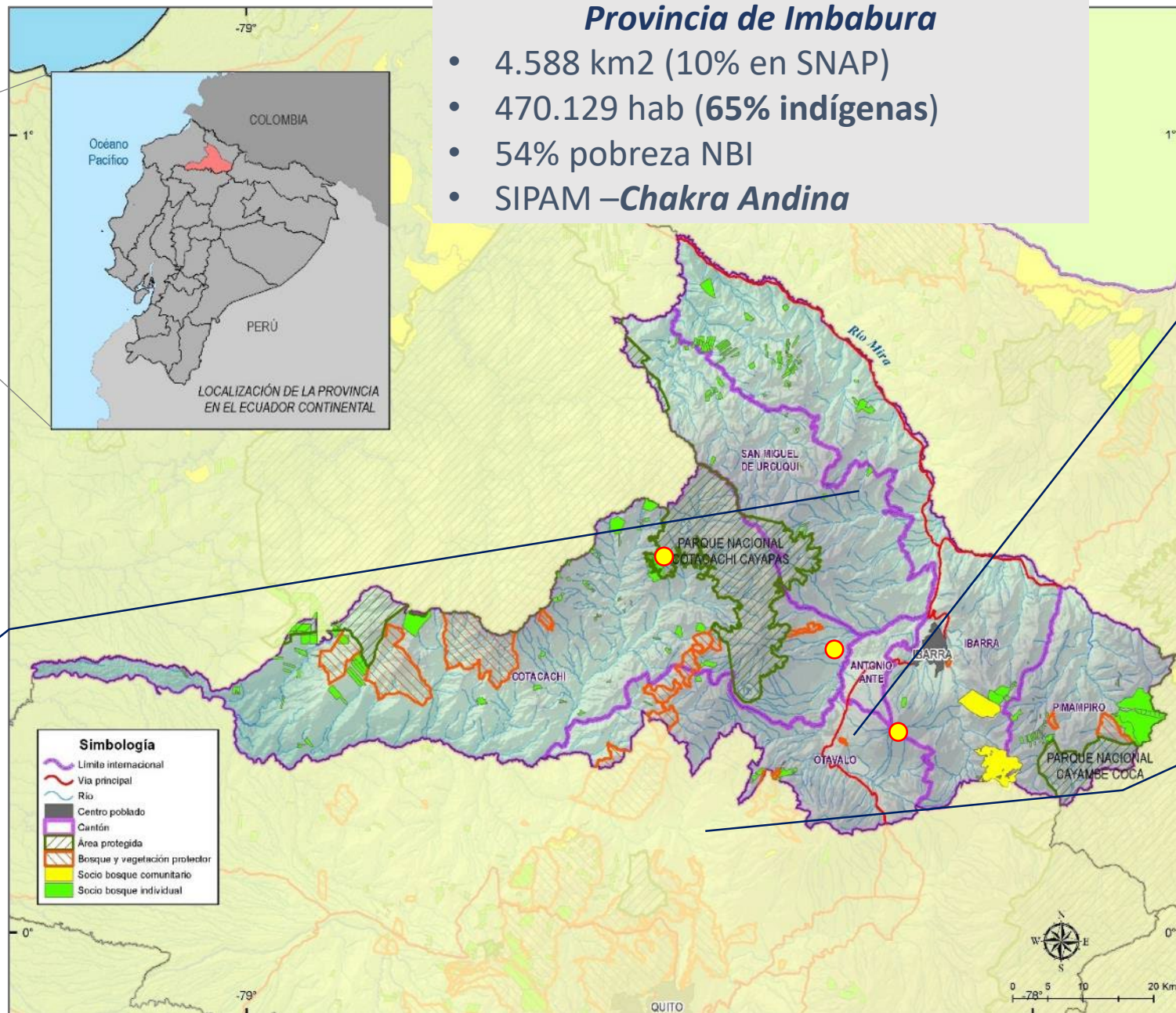

“UNORCAC”

- 3.250 familias (~16.000 personas)
- 78% indígenas
- 50% mujeres socias
- \$ 50 000 USD

“SUMAK PACHA”

- 60 familias
- 92% indígenas
- 85% mujeres socias
- \$ 50 000 USD



Forest and Farm Facility

FFF ECUADOR ALGUNAS CIFRAS

9 organizaciones

(5 Napo + 3 Imbabura + 1 Nacional)

ORGANIZACIONES

**Más 4mil familias
rurales**

FAMILIAS

77%

*Kichwa amazónica, Kichwa andina,
Pueblo Kichwa Otavalo, Pueblo Kichwa Cayambi, y Pueblo Afro*

POBLACIÓN INDÍGENA BENEFICIARIA

56%

De 11 proyectos: **6 liderados por mujeres**

MUJERES PARTICIPANTES

2754 ha

(intervención directa)

SUPERFICIE

Reserva de Biosfera Sumaco, zona buffer - Parque Nacional Cotacachi-Cayapas
Área de Conservación y Uso Sustentable Municipal Intag-Toisan

COBERTURA DE ÁREAS PROTEGIDAS



Forest and Farm Facility

CONVOCATORIA 2021

ÁREAS DE IMPLEMENTACIÓN

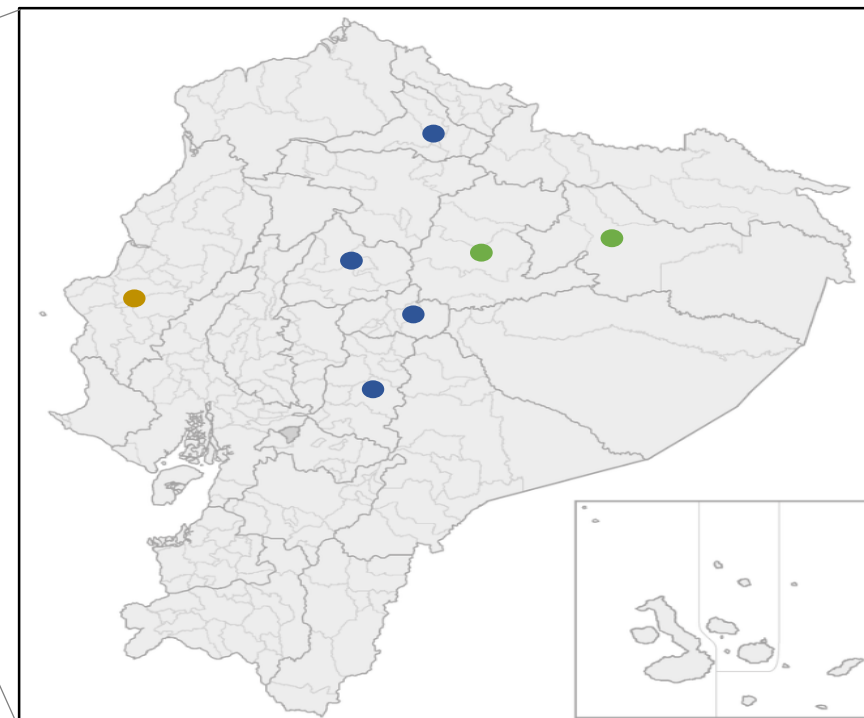
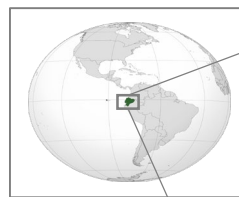

- **Amazonía:** Napo y Orellana
- **Sierra:** Imbabura, Cotopaxi, Tungurahua y Chimborazo
- **Costa:** Manabí
- **Nacional**



Mas información:
Virginia.VallejoRojas@fao.org

Mecanismo para Bosques y Fincas (FFF) en Bolivia

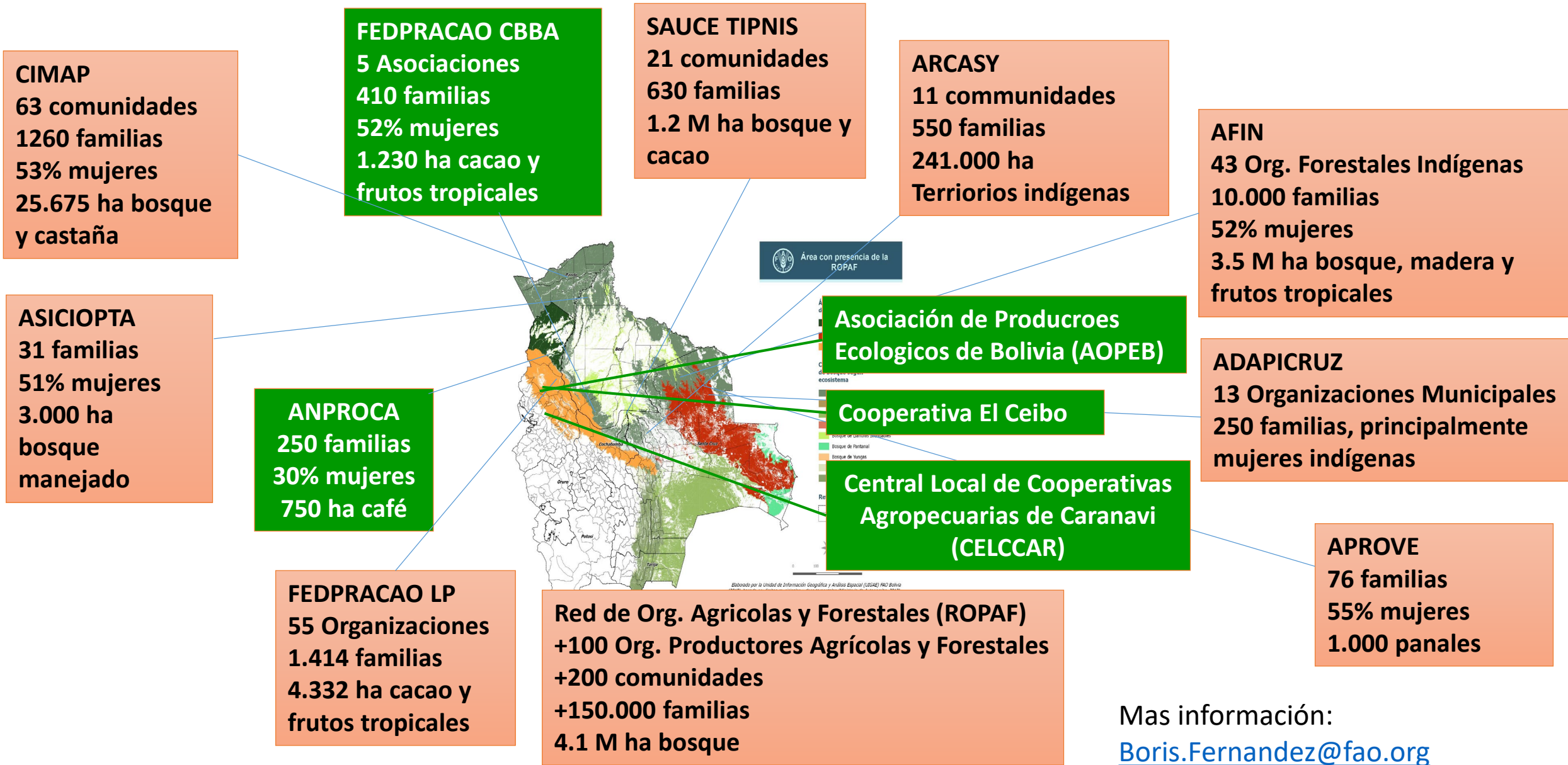

Colaboración FFF con el programa Doctores del Suelo y RECSOIL

- ✓ Fortalecer a las Organizaciones de Productores para que implementen el programa doctores del suelo y RECSOIL como un servicio a sus miembros
- ✓ Incluir en el trabajo con las Organizaciones de Productores un componente de recuperación y restauración de suelos productivos
- ✓ Generar evidencia del impacto, efectividad costo-beneficio
- ✓ Escalar la experiencia (gobierno-políticas públicas, organización nacional de productores, cooperación internacional)



Herramientas técnicas y financieras para valorizar el potencial productivo y ambiental de los suelos en Latinoamérica y el Caribe

Webinar | 4-8-9 de Junio 2021





Organización de las Naciones
Unidas para la Alimentación
y la Agricultura

Muchas Gracias

