Analyse multisectorielle de la sous-nutrition

Méthode NCA - Nutrition Causal Analysis

Elevage, Moyens d´Existence et Nutrition Humaine
Atelier Régional – 5 au 7 novembre 2014 à Dakar, Sénégal

Problématique et enjeux

Rappel : Sous-nutrition = problématique complexe, dont les causes sont multiples et liées entre elles, saisonnière et fluctuante dans certains cas

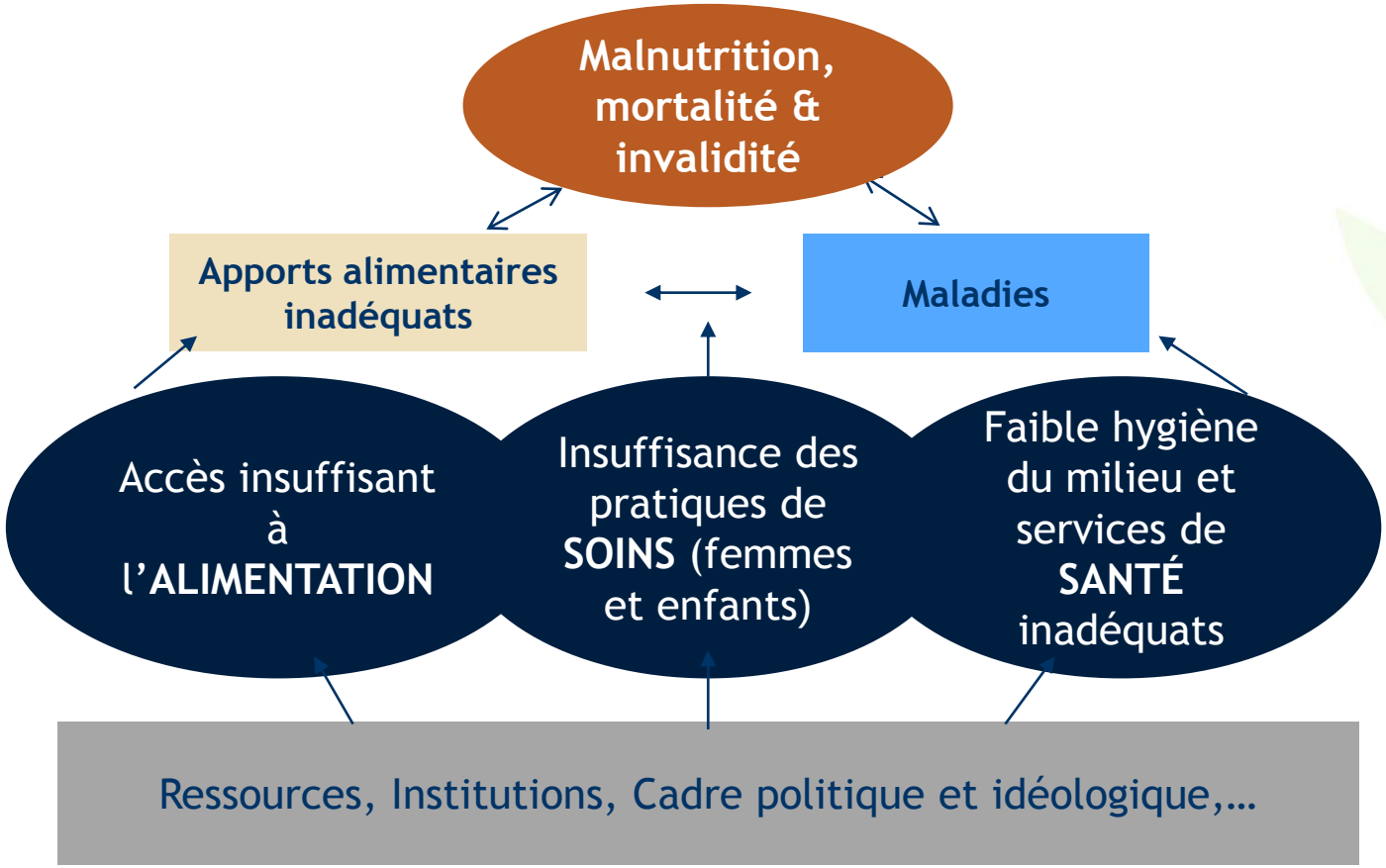

Causes immédiates

Causes sous-jacentes

Causes fondamentales

Source: UNICEF

Problématique et enjeux

Rappel : Sous-nutrition = problématique complexe, dont les causes sont multiples et liées entre elles, saisonnière et fluctuante dans certains cas

Enjeu : Au-delà des concepts et des évidences scientifiques au niveau global, comprendre le phénomène de sous-nutrition et ses causes au niveau local

Problématique: Manque de méthodes reconnues et standardisées pour cette analyse

Objectif final = améliorer la pertinence et l'efficacité des stratégies de lutte contre la sous-nutrition

Analyse multisectorielle des causes de la sous-nutrition - « NCA »

Approche santé publique – le cas de la sous-nutrition

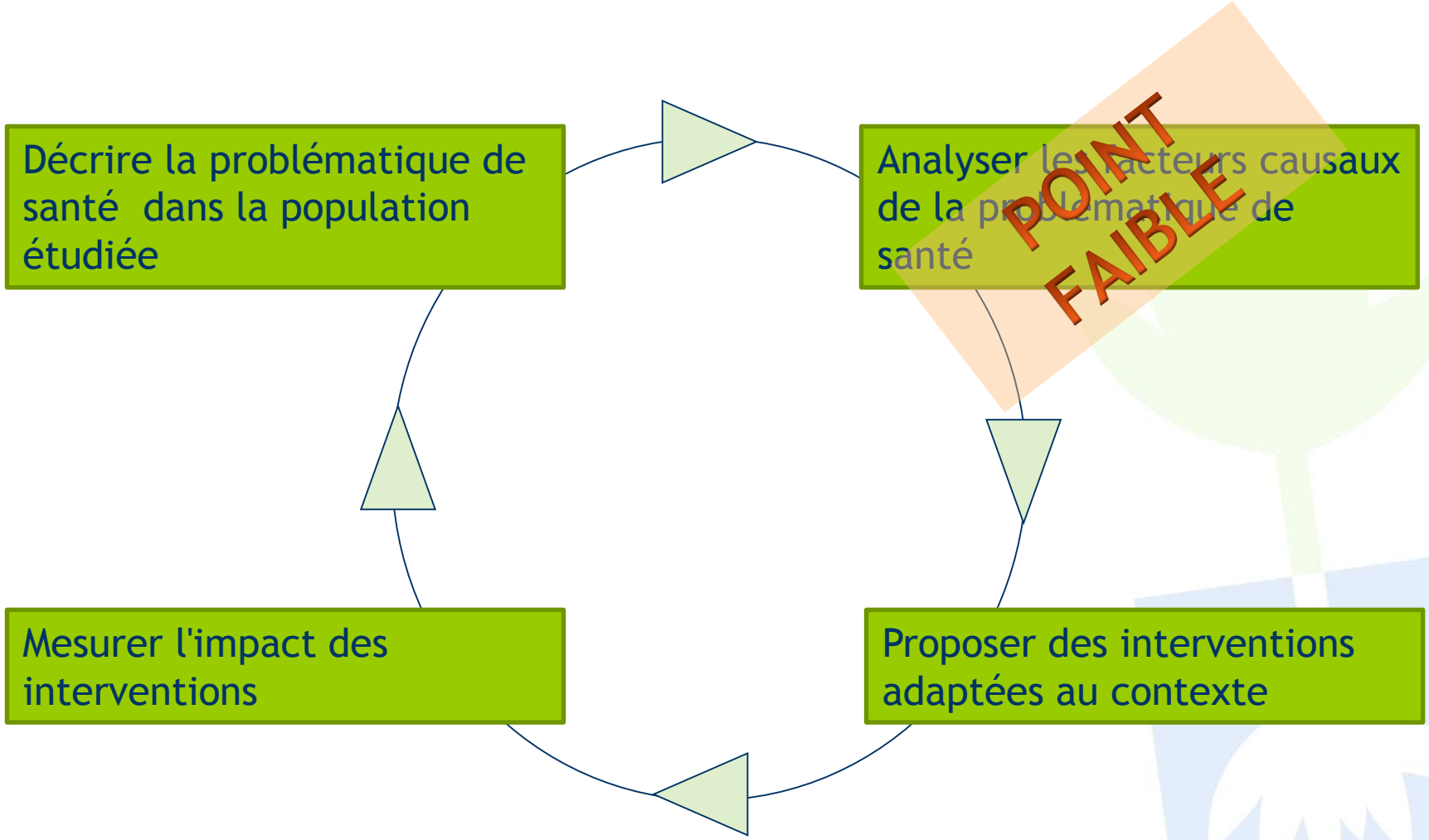

Analyse multisectorielle des causes de la sous-nutrition - « NCA »

Le projet de recherche

Tufts UNIVERSITY | Gerald J. and Dorothy R. Friedman School of Nutrition Science and Policy

IRD
Institut de recherche pour le développement

WFP
wfp.org

ACF INTERNATIONAL

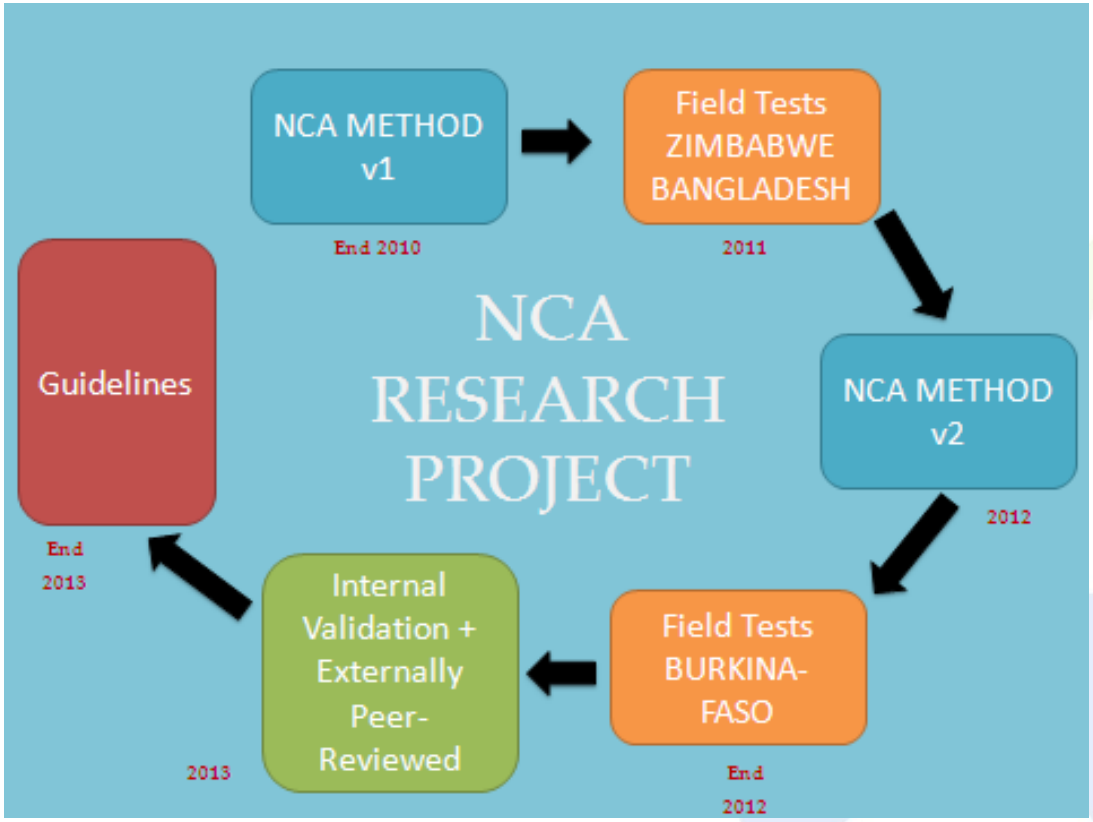

La méthode en quelques mots

- Participative
- Holistique
- Locale
- Structurée/ standardisée

Analyse multisectorielle des causes de la sous-nutrition - « NCA »

La méthode - étapes clés

1. Identification des hypothèses causales

- Revue de littérature scientifique et “grise”
- Entretiens informateurs clés
- Atelier avec experts techniques aux niveaux national et local pour identifier et valider les hypothèses à tester

Analyse multisectorielle des causes de la sous-nutrition - « NCA »

La méthode - étapes clés

1. Identification des hypothèses causales

2. Enquête quantitative

- Correspond aux enquêtes SMART + CAP conjointes
- Mesures anthropométriques
- 26 indicateurs clés NCA
- En moyenne, 800-900 enfants et 500 foyers dans l'échantillon

Analyse multisectorielle des causes de la sous-nutrition – « NCA »

La méthode - étapes clés

1. Identification des hypothèses causales

2. Enquête quantitative

3. Enquête qualitative

- 1 jour de focus group avec les représentants du village
- 3 jours de focus group avec les femmes sur les questions de sécurité alimentaire, santé, environnement sanitaire, pratiques de soins
- 1 jour de focus group avec les femmes pour identifier les causes principales de la sous-nutrition

Analyse multisectorielle des causes de la sous-nutrition – « NCA »

La méthode - étapes clés

1. Identification des hypothèses causales

2. Enquête quantitative

3. Enquête qualitative

4. Hiérarchisation et validation participative des hypothèses causales

- Résultats présentés et discutés dans les villages de l'enquête qualitative
- Résultats présentés, discutés et votés dans un atelier final

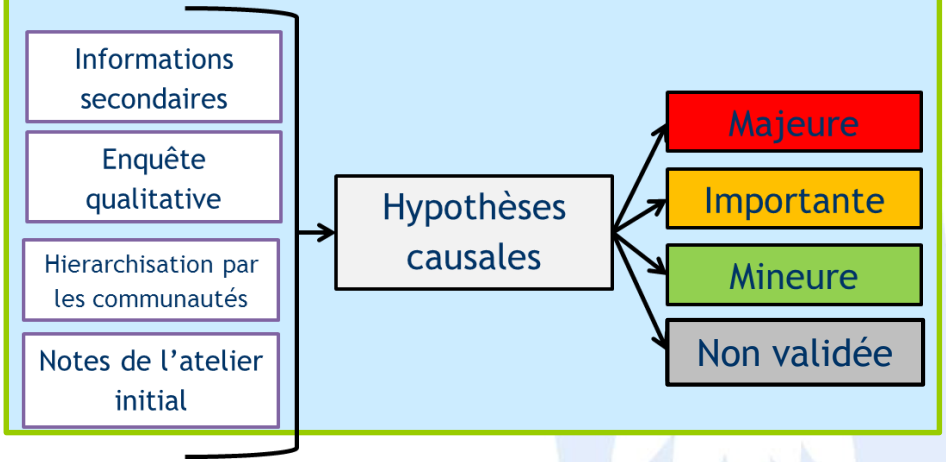

Analyse multisectorielle des causes de la sous-nutrition – « NCA »

Résultats de la NCA au Burkina Faso, Tapoa

1- Femmes en grande majorité peu scolarisées, avec un faible taux d'alphabétisation

2- Femmes enceintes et allaitantes sont malnutries

3- Dans les ménages, les femmes manquent d'argent pour acheter des aliments diversifiés

4- Les ménages manquent d'argent pour accéder aux services de base (santé / eau / éducation)

5- Aliments de complément ne sont pas enrichis

6- L'introduction d'aliments est trop précoce chez les nourrissons

7- Les pratiques d'allaitement ne sont pas adaptées

8- Les pratiques d'hygiène des enfants sont inadéquates

9- La tradition impose des interdits directionnels aux enfants

10- Enfants font face à des interdits alimentaires

11- Le recours aux soins fait souvent appel à la consultation d'un géomancien en 1er recours

12- Maladie perçue comme étant due aux mauvais esprits ou comme résultat d'un non-respect de certaines règles

13- L'espacement des naissances n'est pas pratiqué (rang de naissance des enfants)

14- Difficulté d'accès à l'eau potable (enclavement)

15- Pratiques d'assainissement pas adaptées

16- Une faible couverture des centres de santé (enclavement et réticences)

17- Légumes ne sont pas disponibles sur le marché

18- Accès au marché problématique (enclavement et saison)

19- La couverture vaccinale n'est pas optimale

20- Pouvoir de décision des femmes/soutien moral (place de l'épouse dans le ménage)

21- La charge de travail des femmes allaitantes, des femmes enceintes est trop forte

22- La perception de la place de l'enfant / alimentation spécifique

23- La qualité des soins (RH quantité et formation/ équipement / accueil) n'est pas suffisante dans les centres de santé CSPS

24- Blocages socio-culturels ne permettent pas une pratique de mesures d'hygiène et assainissement

Analyse multisectorielle des causes de la sous-nutrition - « NCA »

Résultats de la NCA au Burkina Faso, Tapoa

1- Femmes en grande majorité peu scolarisées, avec un faible taux d'alphabétisation

2- Femmes enceintes et allaitantes sont malnutries

3- Dans les ménages, les femmes manquent d'argent pour acheter des aliments diversifiés

4- Les ménages manquent d'argent pour accéder aux services de base (santé / eau / éducation)

5- Aliments de complément ne sont pas enrichis

6- L'introduction d'aliments est trop précoce chez les nourrissons

7- Les pratiques d'allaitement ne sont pas adaptées

8- Les pratiques d'hygiène des enfants sont inadéquates

9- La tradition impose des interdits directionnels aux enfants

10- Enfants font face à des interdits alimentaires

11- Le recours aux soins fait souvent appel à la consultation d'un géomancien en 1er recours

12- Maladie perçue comme étant due aux mauvais esprits ou comme résultat d'un non-respect de certaines règles

13- L'espacement des naissances n'est pas pratiqué (rang de naissance des enfants)

14- Difficulté d'accès à l'eau potable (enclavement)

15- Pratiques d'assainissement pas adaptées

16- Une faible couverture des centres de santé (enclavement et réticences)

17- Légumes ne sont pas disponibles sur le marché

18- Accès au marché problématique (enclavement et saison)

19- La couverture vaccinale n'est pas optimale

20- Pouvoir de décision des femmes/soutien moral (place de l'épouse dans le ménage)

21- La charge de travail des femmes allaitantes, des femmes enceintes est trop forte

22- La perception de la place de l'enfant / alimentation spécifique

23- La qualité des soins (RH quantité et formation/ équipement / accueil) n'est pas suffisante dans les centres de santé CSPS

24- Blocages socio-culturels ne permettent pas une pratique de mesures d'hygiène et assainissement

Analyse multisectorielle des causes de la sous-nutrition – « NCA »

Leçons apprises et recommandations

- Experts qui ont apprécié la méthodologie de l'enquête
- Restitution auprès des villages enquêtés +++
- Perception des femmes proches de celle des experts, même si vision des experts parfois caricaturale
- Méthode basée sur la diversité de points de vue et consensus
- Pas forcément des résultats très nouveaux, mais consolidation, validation et consensus
- Recommandations et traduction opérationnelle à renforcer ; profiter de la mobilisation des acteurs
- Relativement long et coûteux ; pas adapté en réponse d´urgence

MERCI POUR VOTRE ATTENTION !

Intéressé(e) pour en savoir plus?