

LABORATORIO DE SANIDAD ANIMAL LABORATORIO CENTRAL DE VETERINARIA (ALGETE)

27 JUNIO 2011

ORGANIGRAMA

- **Ministerio de Medio Ambiente y Medio Rural y Marino**
 - **Secretaría de Estado de Medio Rural y Agua**
 - **Secretaría General de Medio Rural**
 - **Dirección General de Recursos Agrícolas y Ganaderos**
 - **Laboratorio Central de Veterinaria:**
 - **Laboratorio de Sanidad Animal**
 - **Laboratorio de Genética Molecular**



LABORATORIO DE SANIDAD ANIMAL





GOBIERNO
DE ESPAÑA

MINISTERIO
DE MEDIO AMBIENTE
Y MEDIO RURAL Y MARINO

ORGANIGRAMA



Laboratorio Central de Veterinaria

LCV

REFERENCIAS LCV-ALGETE

Referencias a nivel nacional

Laboratorio Nacional de Referencia de Peste Equina Africana
Laboratorio Nacional de Referencia de Leucosis Enzoótica Bovina
Laboratorio Nacional de Referencia de Enfermedades de Peces
Laboratorio Nacional de Referencia de Enfermedades de los Crustáceos
Laboratorio Nacional de Referencia de la Enfermedad de Aujeszky
Laboratorio Nacional de Referencia de Influenza Aviar
Laboratorio Nacional de Referencia de Enfermedad de Newcastle
Laboratorio Nacional de Referencia de Salmonelosis en animales
Laboratorio Nacional de Referencia de EET's
Laboratorio Nacional de Referencia de Fiebre Aftosa
Laboratorio Nacional de Referencia para la Enfermedad Vesicular Porcina
Laboratorio Nacional de Referencia de Lengua Azul
Laboratorio Nacional de Referencia de Peste Porcina Clásica y Africana
Laboratorio Nacional de Referencia para distintas zoonosis
Laboratorio Nacional de Referencia frente a la varroosis

Referencias a nivel internacional

Laboratorio de Referencia de Peste Equina Africana para la UE
Laboratorio de Referencia de Peste Equina Africana para la OIE



ACTIVIDADES

- **EXPORTACIÓN / IMPORTACIÓN de animales dentro de la UE y Países Terceros**
- **PROGRAMAS DE CONTROL SANITARIO OFICIAL Y DE VIGILANCIA EPIZOOTIOLÓGICA**



TÉCNICAS ANALÍTICAS Y MÉTODOS DE DIAGNÓSTICO

- **LEGISLACIÓN COMUNITARIA / NACIONAL**
- **MANUAL DE LAS PRUEBAS DE
DIAGNÓSTICO Y DE LAS VACUNAS PARA
LOS ANIMALES TERRESTRES
DE LA OIE**
- **CONDICIONANTES SANITARIOS**

TÉCNICAS ANALÍTICAS Y MÉTODOS DE DIAGNÓSTICO

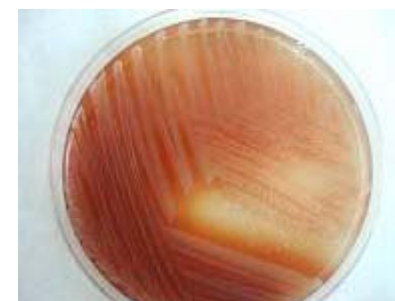
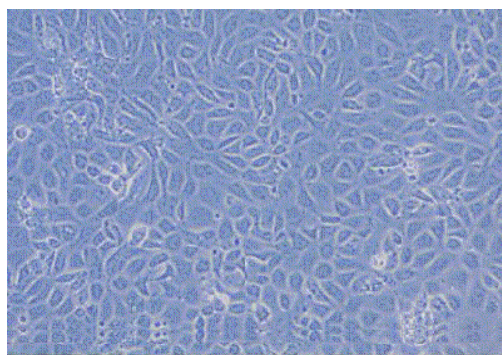

TÉCNICAS ANALÍTICAS Y MÉTODOS DE DIAGNÓSTICO

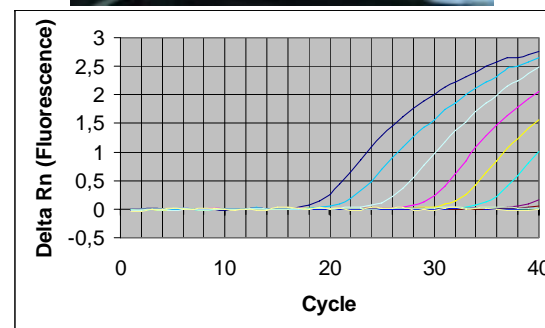



GOBIERNO
DE ESPAÑA

MINISTERIO
DE MEDIO AMBIENTE
Y MEDIO RURAL Y MARINO

LABORATORIO DE BIOSEGURIDAD 3





GOBIERNO
DE ESPAÑA

MINISTERIO
DE MEDIO AMBIENTE
Y MEDIO RURAL Y MARINO

ANIMALARIO/CUARENTENA

